

ADELSON E SALVINI

DI

VINCENZO BELLINI

PERSONAGGI

Nelly, orfana	<i>Soprano</i>
Fanny, giovane vassalla d'Adelson	<i>Contralto</i>
Madame Rivers, governante in casa d'Adelson	<i>Mezzo-Soprano</i>
Salvini, amico d'Adelson	<i>Tenore</i>
Lord Adelson	<i>Baritono</i>
Struley, nobile proscritto	<i>Basso</i>
Bonifacio, servo di Salvini	<i>Basso comico</i>
Geronio, confidente di Struley	<i>Basso</i>

Coro di Vassalli e Contadini.

L'azione in Irlanda — Secolo XVII.

INDICE

Sinfonia Pag. 1

ATTO PRIMO.

Introduzione -- Pezzo d'assieme	» 15
Cavatina: <i>Io provo un palpito per tal dimora</i> -- Struley .	» 33
Cavatina: <i>Bonifacio Beccheria qui presente</i> -- Bonifacio .	» 46
Duetto: <i>Speranza seduttrice</i> -- Salvini e Bonifacio .	» 62
Romanza: <i>Dopo l'oscuro nembo</i> -- Nelly	» 88
Recitativo: <i>Ma non m'inganno</i>	» 92
Duetto: <i>Felice istante!</i> -- Nelly e Salvini	» 96
Terzetto: <i>Signorina... Oh Dio! Vien gente!</i> -- Nelly, Salvini e Bonifacio .	» 110
Coro e Finale-Atto I	» 126

ATTO SECONDO.

Aria: <i>Ehi! Geronio!</i> -- Struley e Coro	» 167
Duetto: <i>Poni l'esca a contatto del fuoco</i> -- Nelly e Bonifacio .	» 188
Duetto: <i>Torna, o caro, a questo seno</i> -- Salvini e Adelson	» 208
Aria: <i>Taci, attendi, e allor vedrai</i> -- Bonifacio .	» 243
Pezzo d'assieme	» 255
Finale II.	» 296

ADELSON E SALVINI

DI

VINCENZO BELLINI

SINFONIA

AND.^{te} MAESTOSO

staccato

Proprietà G. RICORDI & C. Editori - Stampatori, MILANO.

Tutti i diritti di riproduzione sono riservati.

m

108595-96

m

ATTO PRIMO

PARCO DELIZIOSO SPARSO DI AMENE AIUOLE DI FIORI.

A destra, un castello: a sinistra, un tempietto: in fondo un bosco.

INTRODUZIONE PEZZO D'ASSIEME

(Fanny, seduta sur un poggiolo di verdura, è occupata a dipingere.)

ALL.^o MODERATO

FANNY

F

- mi - ta, il pre - gio del la - vo - ro è

F

solo, è so - lo del mio cor.

ff *p*

F

Im -

F

- ma - gi - ne gra - di - ta del ben che tan - to a -

F

- do - ro, men - tre la man t'i - mi - ta, il

F
 pre - giodel la - vo - ro è l'o - pradel mio cor... E -

a tempo
 F
 - gli of - fre in o - gni i - stan - te al fer - vi - do pen -

a tempo

F
 - sie - ro l'a - ma - bil suo sem - bian - te

F
 che in lui già impres - se a - mor, l'a - ma - bil suo sem -

morendo
 F
 - bian - te che in lui già impres - se a - mor, già im - pres - se a -

F

- mor, che in lui già impres-se a - mor, a - -

F

- mor.

ALLEGRO

p

FAN.

Vien gen - te... Ah! mi di -

(guardando verso il fondo e sostando dal lavoro)

F

- spia - ce.

F

Cre - dea qui sta - re in

F

pa - ce! Ne - mi - ca al mio di -

F

- se - gno sa - rai, for - tu - na, o -

F

- gnor? ne - mi - ca o -

F

- gnor?

MAD. RIVERS

A - mi - ci, al - legra -

R

- men - tel A - del - son - tor - ne - ra!

GERONIO

E a.

G

que - sta buo - na gen - te gra - to si mo - stre -

G
- ra .

Tenori
O
R
(Contadini)
C Bassi

Ge - ro - nio, co - sa di - ci? Ci
Ge - ro - nio, co - sa di - ci? Ci

ff

ba - sti il suo ri - tor - no, sì! Ah! co - sì lie - to
ba - sti il suo ri - tor - no, sì! Ah! co - sì lie - to

8

gior - no quan - do, quan - do spuntar sa - prà?
gior - no quan - do, quan - do spuntar sa - prà?

8

p

MAD. RIVERS

Del - la..... su - a sposa in se - no e - gli vo -

R - lar, vo - lar sa - prà... E al -

F - lor..... per noi se - re - no ah! sì che il ciel ri - splen - de -

F Ten. - rà!

O Bassi Ah! for - tu - na - ti i -

C Ah! for - tu - na - ti j -

- stan - ti, deh sia - te a noi vi -

- stan - ti, deh sia - te a noi vi -

- ci - ni, che pran - zi, che fe -

- ci - ni, che pran - zi, che fe -

- sti - ni, che com - pa - gnia giu -

- sti - ni, che com - pa - gnia giu -

MAD. RIV. So - lo il mio cor,..... il mio
 Ah! sì, go - drem,
 GER. No - i go - dre - mo, go -
 - li - va! Il ciel de'
 - li - va! Il ciel de' no - stri ev - vi - va o -

ff

F cor..... che..... ge - me pa - ce spe -
 R go - drem in - siem, ah! sì,
 G - dre - mo in - sie - me, sì,..... che in -
 no - stri ev - vi - va, de' no - stri ev -
 - gnor ri - suo - ne - rà, sì, o - gnor ri - suo - ne -

F
- rar,..... no,..... pa - ce spe - rar, spe -

R
noi go - dre - mo tan - ta fe -

G
- siem..... go - dre - mo tan - ta fe -

- vi - va il ciel o - gnor ri - suo - ne - rà, il ciel ri -

- rà, il ciel o - gnor ri - suo - ne - rà, il ciel ri -

F
- rar non sa, spe - rar non sa, spe -

R
- li - ci - tà, fe - li - ci - tà, fe -

G
- li - ci - tà, fe - li - ci - tà, fe -

- suo - ne - rà, ri - suo - ne - rà, ri -

- suo - ne - rà, ri - suo - ne - rà, ri -

RECIT.^{vo} An-da-te pure o ca-ri, ed i vo-ti sin-ce-ri che formail vostro

R cor, si che sapranno impe-tra-re dal cie-lo il suo pron-to ritor-no e

The second system continues the vocal line with the lyrics "cor, si che sapranno impe-tra-re dal cie-lo il suo pron-to ritor-no e". The piano accompaniment continues with sustained chords and single notes.

R per Milord saranno sprone mag-gior a di-mostrarvi af-fetto. Voi sape-te qua-

The third system continues the vocal line with the lyrics "per Milord saranno sprone mag-gior a di-mostrarvi af-fetto. Voi sape-te qua-". The piano accompaniment continues with sustained chords and single notes.

FANNY

R -l'al - ma ei chiu-de in pet - to. Ah che Mi - lord di

The fourth system introduces a new character, Fanny. The vocal line begins with the lyrics "-l'al - ma ei chiu-de in pet - to. Ah che Mi - lord di". The piano accompaniment continues with sustained chords and single notes.

F spro - ne no, che d'uo - po non na, mia ca - ra zi - a.

The fifth system continues Fanny's vocal line with the lyrics "spro - ne no, che d'uo - po non na, mia ca - ra zi - a.". The piano accompaniment continues with sustained chords and single notes.

F
Pa-dre dei suoi vas-sal - li, de'suoi si - mi - lia - mi - co, e - gli sol.

GERONIO
F
go - de quan - do soc - cor - re gl'in - fe - li - ci. È ve - ra for - se la

G
vo - ce che chiamato a Londra da Milord Du - ca, sì potente in Cor - te, e che gli è

MAD. RIVERS
G
zio, deb - ba per iun - go tem - po co - là fis - sar sua sor - te. Pos -

K
- si - bi - le non è troppo egli a - do - ra la sua Nel - ly.

R
Quando gli fu ra - pi - ta, qua - si il do - lor perder gli fea la vi - ta;

K
or che un Nume pie - to - so la re - se a' vo - ti suo - i, tron - car ben

R
tosto ogni ostacol sa - rà: verrà egli stesso a otte - ner - ne il possesso. Fortu -

FANNY

F
- na - ta Nel - ly, al tuo si - mi - le fosse il de - stin di quel - le che

F
MAD. RIVERS
contan come te costante l'o - re. Incauta, quai det - ti! tu d'amore par che fa -

FANNY

MAD. RIVERS

R
 -velli? quali accenti! mai ti sortan più dal labbro! Io... dir volea... Non

R
 più, mi se_gui, al fianco io va-do di Nel-ly. Es-sa è agi-

The second system continues the musical score. The vocal line has the lyrics: "più, mi se_gui, al fianco io va-do di Nel-ly. Es-sa è agi-". The piano accompaniment continues with similar harmonic patterns.

R
 -ta-ta per-chè Adel-son non scri-ve, ed io scommetto ch'egli è in

The third system of the musical score has the lyrics: "-ta-ta per-chè Adel-son non scri-ve, ed io scommetto ch'egli è in". The vocal line and piano accompaniment continue.

R
 viaggio! A te però hogià detto, lamia ca-ra ra-gaz-za che, inve-ce di par-

The fourth system of the musical score has the lyrics: "viaggio! A te però hogià detto, lamia ca-ra ra-gaz-za che, inve-ce di par-". The vocal line and piano accompaniment continue.

R
 -lar co-me u-na paz-za di co-stan-za e di cuo-re, sa-

The fifth and final system of the musical score has the lyrics: "-lar co-me u-na paz-za di co-stan-za e di cuo-re, sa-". The vocal line and piano accompaniment conclude the piece.

R

- reb - be assai mi - glio - re ap - pli - car - si, stu - diar e pro - fit -

FANNY MAD. RIVERS

R

- ta - re del - le le - zio - ni di Sal - vi - ni. Ah! que - sti?! Egli è un

The second system of music features a vocal line and piano accompaniment. The vocal line is marked with "FANNY" and "MAD. RIVERS". The lyrics are: "- ta - re del - le le - zio - ni di Sal - vi - ni. Ah! que - sti?! Egli è un". The piano accompaniment continues with sustained chords in both hands.

R

gio - vane one - sto, un ot - ti - mo pit - tor; da qual - che tem - po pe - rò...

The third system of music shows the vocal line and piano accompaniment. The lyrics are: "gio - vane one - sto, un ot - ti - mo pit - tor; da qual - che tem - po pe - rò...". The piano accompaniment includes some chromatic movement in the bass line.

R

ba - sta, mi se - gui e ch'io non o - da mai più dal lab - bro

The fourth system of music continues the vocal line and piano accompaniment. The lyrics are: "ba - sta, mi se - gui e ch'io non o - da mai più dal lab - bro". The piano accompaniment features a more active bass line.

FANNY

R

tu o si - mi - le accen - to. Dover ta - ce - re e amar è gran tor - men - to!

The fifth system of music concludes the vocal line and piano accompaniment. The lyrics are: "tu o si - mi - le accen - to. Dover ta - ce - re e amar è gran tor - men - to!". The piano accompaniment ends with a final chord in both hands.

CAVATINA

Io provo un palpito per tal dimora - STRULEY

Gran viale in un bosco.

MAESTOSO.
STRULEY*Recitativo*

Ge - ro - nio ancor non vie - ne!

a tempo

Ogni in-du-gio m'e'

b

108595

b

S

pe - so! m'è sacro ogni mo - men - to!

S

Ah... sì... ve -

pp

S

- dre - mo, fu - ri - bon - do mio cor! per po - co a - spetta, sarai contento ap -

S

- pie - no, a - vrai ven - det - ta!

AND: e SOSTENUTO

f *p*

STRULEY

s

Io pro-vo un pal - pi-to per tal di - mo - ra, io sento un

s

a - spide che mi di - vo - ra, ma le mie

s

sma - ni - e fi - nir ve - - drò, ma le mie

S

- si - bi - le mi mostro al pian - to, se sovra i ge - mi - ti ri - por - to il

S

van - - to, l'i - dea che m'a - gi - ta com - pir sa -

S

- prò, l'i - dea che m'a - gi - ta compir sa - prò. Io pro - vo un

S

pal - pi - to per tal di - mo - ra, io sento un a - spide che mi di -

s
- vo - ra, ma le mie sma - ni - e fi - nir ve -

s
- drò, ma le mie sma - nie fi - nir ve - - drò. Or se in - sen -

s
- si - bi - le mi mostro al pian - to, l'i - de - a che m'a - gi - ta com - pir sa -

s
- prò, or se in - sen - si - bi - le mi mostro al pian - to, l'i - de - a che

S

m'a - gi - ta com - pir sa - prò,..... l'i - dea che m'a - gi - ta compir sa -

S

- prò,..... l'i - dea che m'a - gi - ta com - pir sa - prò,

ff

S

com - pir sa - - - - -

S

- prò!

f p

p

RECITATIVO GERONIO

Ah se trovas_si al_fin il colonnel_lo! È tan_to che lo cer_co...

STRULEY

Ec - co - lo appun - to! Fin dall' au - ro - ra io sta - vo ap - piat -

GER. STRULEY

- ta - to co - là. Potea qual - cu - no sorprendervi! Ciò non mi fa ti - mo - re: in

S

me ravvisa ognuno un caccia - to - re. Fin dai prim'anni mie.i queste

S

ter - re lascia - i, chè co - sì piacque al pa - dre di Mi - lord. Proscrivèr fece la mia fa -

S
- mi - glia quest' in - giu - sto. Io rie - do per la seconda vol - ta nell' Ir -

S
- lan - da e cer - to so - no che nes - su - no mi co - no - sce. Ma non

S
hai tu nien - te a dir - mi? Ri - ti - ra - ta sem - pre nel - la sua so - li -

S
- tu - di - ne sen sta Nel - ly? Dac - chè par - ti - to è A - del - son, non

GER.

G
è sorti - ta an - co - ra dalle sue stanze. A - do - ra Milord l' in - gra - ta mia ne - po - te?

STRULEY

s
Es-sa a me solo appar-tien; i sacri no-di di na-tu-ra tu-torea lei mi

s
fan-no; ma A-del-son con in-gan-no dal ma-gi-stra-to la tu-tela ot-

s
-ten-ne, e me, per es-ser e-su-le, in-de-gno ei di-chia-

s
-rò. La sep-pi u-na vol-ta ra-pir, ma profit-tando del-la mia lon-ta-

s
-nan-za, il cu-sto-de se-dus-se e fe' ri-tor-no al suo Mi-

S

-lord. L'in-de_gna non fuggi_rà per la secon-da vol-ta dal-le mie

S

ma_ni! sì, saprò assa - lir - la nel-le sue stanze istesse! Nol voglia il

GER.

G

ciel! Sa - - re-ste dai ser_vi di Mi - lord sacri - fi - ca - to, ed

G

io, vedete, ben precipi - ta - to! Ge - ro - nio, ben lo sa - i: qual diser -

STRULEY

S

-to-re, polve ad es - so sa - re - sti se non e - ra ch'io ti pro - tes - si; io introdurti

S
fe-ci in que-sta ca - sa qual do - me - sti - co di Adel - son, on - dea -

S
- ve - re chi se - con - das - se le mie bra - me: or pen - sa ch'io de -

S
- lu - so non si - a, se no, ti giu - ro... GER. Per me non man - che -

G
STRULEY
- rò, sia - te si - cu - ro... Vo - glio Nelly, la voglio in questo giorno: e -

G
- sa - mi - na, ri - flet - ti, stu - dia nei mez - zi, tu, do - po il me -

S

- rig - gio fa ch'io qui ti ri - veg - ga; un lar - go pre - mio a -

S

- vra - i s'ella è ra - pi - ta. Ma Nel - ly in que - sto gior - no o la tua

S (parte) GER.

vi - ta! Ma - le - detto il mo - men - to ch'io di - ser - ta - i; mi

G

re - si schia - vo a co - stui! Ma ci vuol poco a scegliere; od

G (parte)

es - ser fu - ci - la - to, o mio mal - gra - do far lo scelle - ra - to.

CAVATINA

Bonifacio Beccheria qui presente - BONIFACIO

(Bonifacio entra dal lato opposto a quello dond'è partito Geronio. Incontra un

MODERATO

portalettere che gli domanda del suo nome.)

BONIFACIO

Bo-ni-fa -cio Becche-

- ri - a qui pre - sen - te... ec - co - lo qua... C'èu - na

(Il portalelettere accenna che bisogna pagare)

B

let-te-ra?.. la di-a... Co-sa di-ce? quan-to

B

sta? Non la vo-glio, non la vo-glio, non la vo-glio, non la

(al portalelettere che insiste)

B

voglio... Sei scel-li-ni? per for-za? oh, bel-la, se tu gri-di, perdi il

B

fia-to, se tu gri-di, per-di il fia-to.

B

La scarsella è ro - vi - nata, è ro - vi - nata, è ro - vi - nata, ma fraunmese, se lo

B

vu - o - i, pa - ghe - rò; non du - bi - tar, sì, sì, ma fraunme - se, se lo

(Il portalettere va via)

B

vu - o - i, pagherò, non du - bi - tar.

B

B

Ed in Ir - lan - da chi da Na - po - li mi

B

man - da le cer - vel - la a fra - stor - nar? Mio co - gna - to! e che

B

(legge)

vu - o - le? «Fuggi!»

ff *ff p*

B

fug-gi! Per - chè? ve - diamoun po'... perchè? vediamo un

B

po'!..... «Don - na Po - pa vuol l'im -

ff *p*

B

- por - to del - la te - la non pa - ga - ta Qui ci man - ca l'uomo

B

mor - to se la te - la e con - su - ma - ta.

ff *p*

B

«Don O - ra - zio fa fra - casso, fa fracas - so pel de - nar del - la pi

B

-gio-ne.» Gli la - scial la ca - saa spas - so e che vuol l'a - ni - ma -

P m.s.

B

- lo - ne? «Fu ru - mo - re il ma - cel -

B

- la - io, gri - da e in - si - ste il cal - zo -

B

- la - io, la sen - sa - le. tut - ti pe - gni vuol far ven - de - re all'in -

B
- can - to... fug - gi, di - co ci son

B
gua - i: s'è sa - pu - to do - ve sta i, ed io te - mo che a que -

B
- st'o - ra qualch'uf - fi - cio già sia fuo - ri per po - ter - l'im - pri - gio -

B
- nar! Ma che a - ni - me in di - scre - te, vo - glion su - go dal - le

B
pie - tre, e non san - no che nel mon - do da che il de - bi - to c'è

B

sta - to, il pro - ver - bio ha tri - on - fa - to: che non pa - ga chi non

ff

B

ha! Che mi met - ta - no in pri - gio - ne, che mi met - ta - no in pri -

B

- gio - ne; io non muo - vo più di qua, sì che mi met - ta - no in pri -

B

- gio - ne, io non muo - vo più di qua. *Don - na*

p

B

Po - pa vuol la te - la,

B

Don O - ra - zio fu fra - cas - so!...

B

Già la te - la è con - su - ma - ta, gli la - sciai la ca - sa a

B

spas - so. La sen - sa - le ven - de i pe - gni, strilla e gri - da il cal - zo -

B

- la - io, fa ru - mo - re il ma - cel - la - io, Don - na Po - pa, don O -

B

- ra - zio, la sen - sa - le, il cal - zo - la - io.. Dun - que m'han - da im - pri - gio -

B

- nar. Ma ve - dre - mo chi si stan - ca, cre - di -

B

- to - ri i - ni - qui ea - va - ri, a cer - car - mi voi de -

B

- na - ri ed io mai di non pa - gar, ma ve - dre - mo chi si

p

B

stan - ca, cre - di - to - rii - ni - que a - va - ri, a cer - car - mi voi de -

B

- na - ri ed io mai di non pa - gar, sì, ed io mai di non pa -

B

- gar. *Don O - ra - zio, Don - na Po - pa, la sen - sa - le, il cal - zo -*

B

- la - io, a cer - car - mi voi de - na - ri ed io mai di non pa -

B

-gar, sì, ed io mai di non pa - gar, a cer - car - mi voi de -

B

- na - ri, ed io mai di non pa - gar, a cer - car - mi voi de -

B

- na - ri ed io mai di non pa - gar, ed io mai di non pa -

B

- gar, ed io mai di non pa - gar, ed io mai di non pa - gar!

B

In Na-po-li, il far de-bi-ti fu del me-di-co mio l'ordi-na-

RECIT.^{vo}

B

-zio-ne per po-ter-mi gua-rir l'in-di-ge-stio-ne: e in-fat-ti, per sfug-

B

-gi-re a chi qua m'appostava e a chi di là, ero in continuo mo-to in ve-ri-

B

-tà! Oh! Bo-ni-fa-cio! Bo-ni-fa-cio!... un tem-po mer-

B

-can-te di sa-la-me ben no-to al-la do-ga-na! Passeg-

B

-gia - te in car - roz - za, in bar - chet - ta, pranzi qua, ce - ne

B

là, o - ra la madre, ora il fra - tel - lo del la bella ama - ta non man -

B

- ca - va di dar - mi u - na stoc - ca - ta!... Ed io, be - stia, spen -

B

- de - vo e ri - spen - de - vo, for - se che fol - le o paz - zo io mi cre -

B

- de - va? Or ti sta ben - se tu fuggendo va i e per maggior do - lo - re da pa -

B

- dro - ne di - ven - niservi - to - re! Ma or che tor - na Mi - lord sa - prò ben

B

i - o nar - rargli il ca - so mi - o; ei, ch'è pie - to - so, for - sed'im -

B

- bro - glio mi trar - rà o v' in Si - be - ria o - v'è il ge - lo, bra - vo guer -

B

- rier che contro i cre - di - to - ri mi ser - vi - rà di mu - ro, ed io vi - ver po -

B

- trò lie - to e si - cu - ro. Mail pit - to - re qui vien. E - gli da

B

Ro - ma qua mi tras - se con sè onde aver se - co un fe -

B

- de - le I - ta - lia - no; Mi - lord, che l'a - ma, è que - gli che mi

B

pa - ga com'io fos - si suo ser - vo e intanto io de - vo per - der la testa e il

B

sen - no con chi si pa - sce d'a - ria, stra - vol - to, in - na - mo -

B

- ra - to!.... Veh, che oc - chi!... non sem - bra spi - ri - ta - to?...
b 108595 b

DUETTO

Speranza seduttrice - SALVINI E BONIFACIO

(Bonifacio rimane ad osservare Salvini che si avvanza concentrato a passi

ALL^o MODERATO

disordinati, mostrandosi esaltato.)

SALVINI

s
-ran - za se - dut - tri - ce, fug - gi da que - sto co - re; son

s
vit - tima infe - li - ce d'un di - spera - to a mor. Ah!

S
no, non ful - mi - nar - mi, bella ami - stà tra - di - ta, chè

S
ba - sta ad an - nien - tar - mi del fal - lo mio l'or - ror, sì, del

S
fal - lo mio l'or - ror. Son

BONIFACIO

Veh! veh! com'egli s'a - gita! O - ra di - vien fu -

S
vit - ti - ma infe - li -

B
- rente!... per lui luogo indi -

S
-ce d'un di - spe - ra - to a -

B
-ca-to è de' paz-zi l'ospe - da - le!

S
-mor. Ah! no, non ful - mi - nar - mi,

B
Di tutto questo è causa di tutto questo è

S
bel - la amista tra - di - ta, chè ba - sta ad an - nien -

B
causa il briconcello a - mor,

S
-tar mi del fal - lo mio l'or - ror,..... del

B
di

m. s.

S fal - lo mio l'or - ror!

B di tutto questo è causa il bricconcello a - mor!

ff

P rall.

p a tempo

SALVINI

In que - sto seg - gio ah!..

p

S qui... sì... qui la vi - di e

S
n'ar - si un di Il for - tu - na - to a -

S
- mi - co es - sa stringea nel se - no, e allor.....

S
tutto il ve - le - no d'un di - spe - ra - to af -

S
- fet - to que - st'a -

S
- - - - - ni - ma sor -

S
_bi! Oh Di_o que - st'a - nima sor - bi, oh

S
Di_o que - st'a - nima sor - bi, ... que - st'a - ni - ma sor -

S
_bi, ... que - st'a - ni - ma sor - bi, ... que - st'a - ni - ma sor -

S
_bi! Ve - dia - mo di di -

BONIFACIO

B
_stor - lo. Oì - bò! ei sta in

B

e - stasi!... oi - bò! quel lo sta in

B

estasi! oibò! quello sta in estasi! è di cervello e - lastico, è di cervello e -

B

- lastico; di pugni, schiaffi e scoppole può farmi un compli - men - to! No,

B

no! no, no! non me la sen - to! non me la

B

sen - to! ve - dia - mo questa sce - na co - m'anderà a fi - nir... *pp*

rall.

a tempo p

SALVINI

Nel - ly, che pe - na, oh Di - -

- o! A - mar - ti...

p

ah non deg - g'i - o?... dun - que, o bli -

- ar - ti? ah! ma il pria mo - rir! sì,

S
scampo mi_glior non v'è che mor - - te.

S
Morte? sì: le ri - tor - te si fran gono co - sì. Ah!

BONIFACIO

Pia - no!

S
la - scia! ah! la - scia pur ch'io mo - ra!

B
tu che fa - i? sei paz - zo? non

B
far - mi qui il ra - gaz - zo.... la - scia.... la - scia....

SALVINI

Ah! pie - tà per me, cru - de - le...

Per bacco, ver go -

-gnate_vilper bacco,vergo - gnate_vil!tentar perfin d'uc - ci.dersilper chi?per u - na

SALVINI

ah! m'è tor -

femmina!ehl vi - a, ver - go - gnate_vil!tentar perfin d'uc - ci.dersilper chi?per u - na

-men - - - to il vi - - - ve - re

femmina!per bacco,vergo - gnate_vil!per bacco,vergo - gnate_vil!per bacco,vergo -

cres:

S
sen za la mi - a Nel - ly!

B
-gnate_vil_tentar per fin d'uc_cider_si! e poi per u_na femmina! si ve_de che sei

.SALVINI

B
stolido! Pie-tà, cru - de - - - - - le!...

BONIFACIO

B
Se non sarà Nel - ly, sarà Ma-ri-an - ny, Ro-sì, Pep-pì, Chec-

B
-chì, Fanny, o Caro - li.. E tutti gli altri diavoli, con la cadenza in i!..

ALL.^o MODERATO

SALVINI

Second vocal entry. The vocal line continues with the lyrics "lagri-me, a-ma-re la-gri-me ver-sò..... ver-sò lo stanco". The piano accompaniment remains consistent with the previous section.

Third vocal entry. The vocal line continues with the lyrics "ci-glio, nè sa i miei giorni mi-se-ri, i miei giorni mi-se-ri tron-". The piano accompaniment continues with the same accompaniment.

Fourth vocal entry. The vocal line concludes with the lyrics "-car la mor-te an-cor... Co-me si può re-si-ste-re a tan-ta pena, e". The piano accompaniment continues with the same accompaniment.

S
tan - ta forza non ho per reg - ge - re a co - sì fier do - lor! Co - me si può re -

S
_si - stere a tanta pena, a tanto, a co - sì fier, co - sì fier do -

S
_lor, a tanta pena, a co - sì fier..... do - lor! O po - ve - ro cer -

Più animato
BONIFACIO

S
Ah! Nel -

B
_vel - lo, o po - ve - ro cer - vel - lo, più in testa non ci sta - i, più in testa non ci

S *ly!* sen - za di te

B sta - i: a-mi-co mio, non sa - i, a-mi-co mio, non sa - i che ai paz - zi, ai

sempre cres.

S io mo - ri - rò! Ta-ci!

B paz - zi, ai pazzi de-vi an - dar? Per bacco, vergo - gnate - vi, per bacco, vergo -

S Ta-ci! Di me, cru-del, pie - tà! Pie -

B - gnate - vi, tentar per-fin d'uc - ci - dersi, per chi? per u - na femmina...

S - tà, cru - de - le!...

trm

1° TEMPO

p

SALVINI

Oh! quante a - ma - re

ff

p

s lagri me, a - ma - re la - gri - me ver - sò..... ver - sò lo stan - co

s ci - glio, nè sa i miei giorni mi - seri, i miei giorni mi - se - ri tron -

s - car la mor - te an - cor... Co - me si può re - si - ste - re a tan - ta pena e

S
tan ... ta! Forza non ho per reg-ge-re a co-sì fier do - lor! Co - me si
BONIFACIO
Per bacco, vergo -

S
può, si può re - si - stere a sì fie - ro do -
B
-gnate - vi, per bacco, vergo - gnate - vi! al - l'ospedal de' matti dovrò conurvi

S
-lor! Co - me si può, si può re - si - ste - re a co -
B
or, per bacco, vergognate - vi! al l'ospedal de'

S
_sì fie - ro do - lor, a co - sì

B
paz - zi do - vrò condur - vi or, do - vrò, sì, sì!

S
fier, sì fier do - ior, a co - - sì

B
condur - vi or,

S
fie - - ro, a co - sì fier do -

B
al - l'o - spe - dal de' matti do - vrò con - dur - vi

S
_lor, a co - si fier, sì fier do -

B
or, do - vrò, sì, sì con - dur - vi or,

S
_lor, a co - - sì fie - ro, a

B
al - l'ospedal de'

S
co - sì fier do - lor, a co - sì

B
mat - ti do - vrò con - dur - vi or, al - l'o - spe - dal de'

S
fier, sì fier do - lor, a

B
mat-ti do - vrò con - dur - vi or, do - vrò con - -

S
co - - sì fie - ro do - -

B
- dur - vi, sì, or,

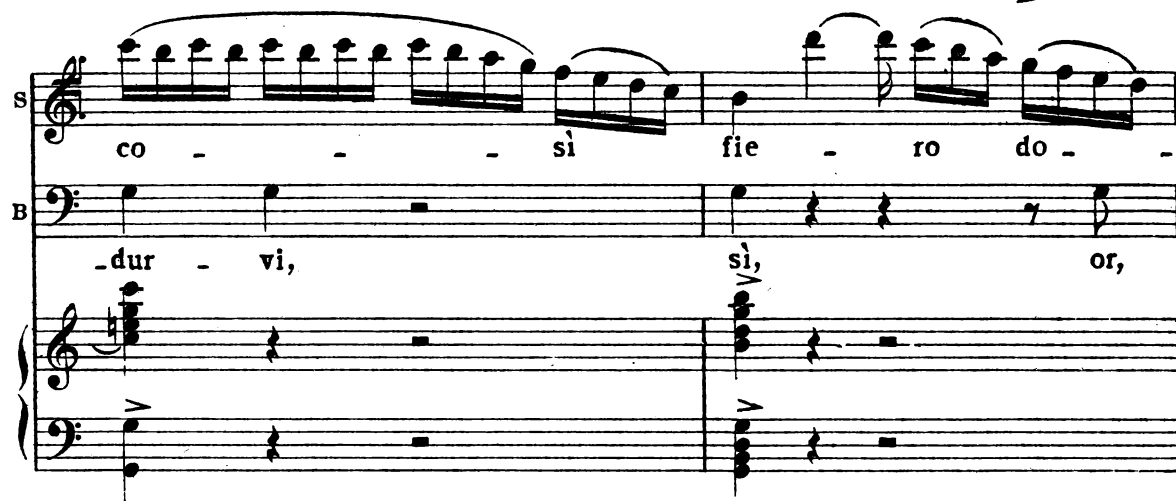

S
- lor!

B
or!

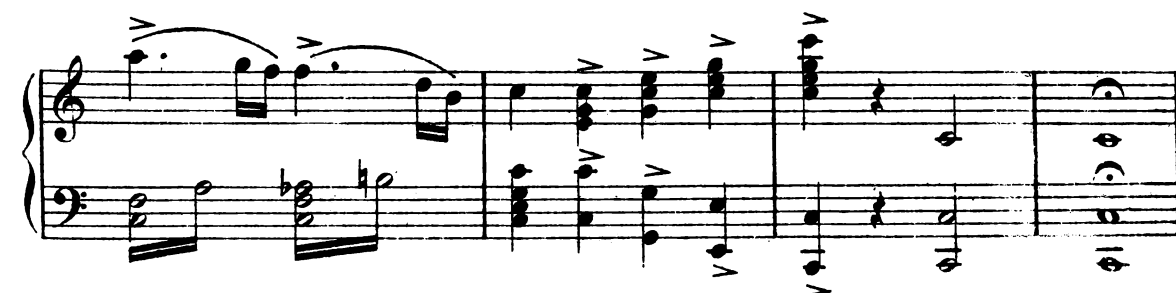

BONIFACIO

Ma che forse vorresti farmi passare un guaio? tu non t'av-

REC.^{no}

-vedi che il cervello t'ha fritto in agro dolce e in testa non c'è

SALVINI

più? Ah! perchè mai trattenesti il mio braccio? in tal momento io

BONIFACIO

più non soffrire i. E avresti fatta la pazzia la più

grande di quante fino ad or tu fatte n'hai, che non son poche; è

B

ve - ro, ve - ris - si - mo il pro - ver - bio: «chi la - va il ca - po al -

B

- l'asino perde l'acqua e il sa - pone» Tu sai quanto t'ho detto per farti ri - tor -

B

- na - re al - la ra - gio - ne; ma tu, sempre o - sti - na - to, a

SALVINI

B

quello che ho dett'io non hai ba - dato. Ah! qual a - stro ma -

S

- li - gno mi tra - sci - nò in Ir - lan - da on - de ren - der - mi in -

s
-gra-to al mio be-ne-fat-tor! Bar-ba-ro a-mi-co, tu

s
stesso, si, tu stesso la tua sven-tu-ra e in-siem la mi-a for-

s
-masti. E-ro lie-to e se-re-no del-la mia pa-tria in se-no;

s
a gareggiar dell'arte mia fra i primi era il pensiero intento; vi-

s
-vea del mio ta-len-to, con la ma-dre... O me-mo-ria! o ma-dre

BONIFACIO

S
mi - a! Di - ca, Vos - si - gno - ri - a, a che giuo - co gio -

B
- chiam! non è boc - co - ne Nel - ly per i tuoi den - ti, e se Mi lord s'av -

B
ve - de, e - gli che vi - ve nella buona fe - de del l'amor tu - o, chi

B
sa che può suc - ce - de - re... Ba - sta... pre - ve - do gua - i, se

B
que - sto paz - zo a - mor fre - nar non sa - i.

SALVINI

BONIFACIO

SALVINI

Quanti ne abbi- am del mese? (A pro - posito!) Quattro. Son dieci

giorni ch'è in mia mano il foglio che A - del - son m'in - viò per con - se -

- gnario a Nelly. Cosa bor - bot - ti co - sì fra i den - ti! Deh

van - ne, tor - men - to e - ter - no! voglio so - lo re - star. Oh

ciel! chi veggo ma - i? Nel - ly qui vien! si fug - gal non

S
reg-go a quell'a_spet-to, e più for-te mi bal-za il co-re in

S
(fugge) **BONIFACIO**
pet-to! Veh! veh! che corsa ha pre-so? ah! qui l'af-far s'in -

B
_broglia! Se Milord se ne av - ve-de, scommet-to che il pít -

B
_tor manda agli Eli-si! Ma vien Nel-ly! Coste-i è un altro piangi sempre

B
(esce)
oh be-nedet-to si-a chi, come me, portato è all'alle - gri-a!

ROMANZA

*Dopo l'oscuro nembo - NELLY*AND^{te} FLEBILE

Second system of the piano introduction, continuing the melodic and harmonic development.

Third system of the piano introduction, featuring more complex rhythmic patterns and slurs.

NELLY

Second system of the vocal entry. The vocal line continues with the lyrics "ciel sperai se - re - no, e al mi - o te - so - ro in". The piano accompaniment provides a consistent harmonic support.

N. se - no go - der la cal - - ma, e al

N. mi - o te - so - ro in sen..... go - der la cal - -

N. - ma...

N. Ma co - si bel - la spe - - me qual

N. nu - vo - la spa - ri,..... e al

N. pri - mo suo mar_tir..... ri_tor_na l'al - -

N. - ma, e al pri - mo suo mar_tir.....

N. ritorna l'al - ma.

N. Par - te, poi rie - de il

N. so - - le di lu - ce a sfa_vil - lar..... e a

N. me non sa tor - nar..... l'amato ogget - -

N. - to, non sa tor - nar l'a - ma - to l'a_mato ogget - -

N. - to. Oh Dio! a me non sa tor - nar.....l'a

The third system features a more expressive vocal line. The lyrics are "- to. Oh Dio! a me non sa tor - nar.....l'a". The piano accompaniment provides a steady accompaniment with some melodic flourishes.

N. - ma_to og-get - - - - -

The fourth system shows the vocal line with a more active melodic line. The lyrics are "- ma_to og-get - - - - -". The piano accompaniment features a more rhythmic and melodic accompaniment.

N. - to.

The fifth system concludes the page with a vocal line that has a long rest. The lyrics are "- to.". The piano accompaniment continues with a melodic line that leads to the end of the piece.

RECIT^{vo}

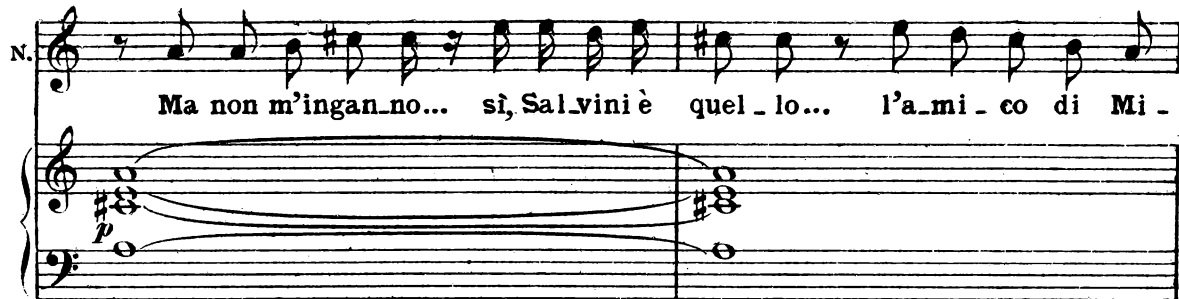
N.  **Ma non m'ingan-no... sì, Sal-vini è quel-lo... l'a-mi-co di Mi-**

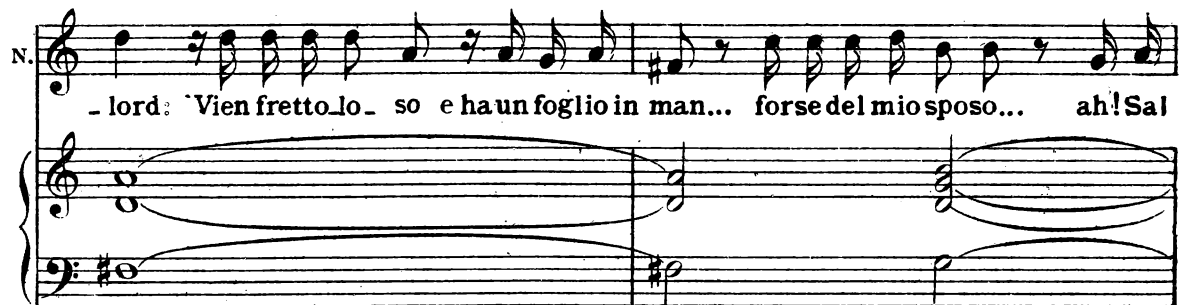
N.  **- lord: Vien fretto-lo- so e ha un foglio in man... forse del mio sposo... ah! Sal**

N. **SAL.**  **NELLY**
- vi-ni, quel foglio... Pre-sago è il vostro core, bella Nel-ly! Milord forse mi

N. **SAL.** 
scrive? Oh i-naspetta-ta gioia... (Coraggio!) Benchè tardi, della sua te-ne-

S. **NELLY** 
- rezza è sempre un pegno... Come mi bat-te il cor,.. la man mi trema,.. non

N. o - so... Se impo - tu - no io son, so - la vi la - scio... L'a -

N. - mi - co di Mi - lord? voi' sol po - te - te nel - la sua lon - ta -

N. - nan - za tratte - ner - vi con me: drit - to ne a - ve - te. (Compia -

S. - cen - za cru - del!) Di mia fi - du - cia ec - covi un pe - gno: a

N. me leg - ge - te il fo - glio dal mio

N. spo - so ver - ga - to. (rimettendosi)

SALV. Spo - so! ah! giam - ma - i giammai, do - po di a -

S. - ver per qualche di tar - da - to, scritto a - vrà con più for - za on - despie -

S. - gar - vi i sen - si del suo co - re... Dunque, leg - ge - te!

NEL.

SALV. LENTO

Quan - ti tor - menti! oh quanto a - mo - re! : Amabile Nelly... (Che
(legge)

S. pe - na!) *Stanca non è la sorte di opporsi ai nostri voti: Milord zio, che col più pingue retaggio dovrà assicurarmi.....*

NEL.

S

O ciel!...

una immensa fortuna, dimentico del suo giurato impegno..... e per mai più allontanarmi dalla

S

corte, mi obbliga ad ogni costo ad impalmare la figlia di Lord Duca.

NEL.

N

fulmine crudel! tutto pre-vi-di... A-delson tradi-to-re! Per-fidia non vi

SAL.

N

fu giammai maggio-re. Ma sen-ti-te... egli in se-gui-to... es-sa

S

man-ca... Nel-ly, co-raggi! non a-ve-te duo-po di co-

NEL.

S

-tan-to mar-to-ro! Mi-se-ra me!... chi mi soccor-re!... io mo-ro!

DUETTO

Felice istante! -NELLY E SALVINI*ALL^o AGITATO*

SALVINI

ALL^o AGITATO

Ah! *f^{op}*
 - pres - se il do - lor...
 Sventu - ra - ta quanto
 credi non se - i. Del - la sua fe - de A - del - son t'assi - cura in que - sto
 foglio. Me sol per - segue av - ver - so fa - to! io so - lo

S deg - gio e sem - pre pe - nar! Per - ché piú

S bel - la, or che pal - li - do vel sue guancie ha smorte, tu la rendi a' miei

ALLEGRO

S sguardi, i - ni - qua sor - te? Ah! si fug - ga, si

ALLEGRO

ff

S cor - ra fra i - no - spiti de - ser - ti.

Lento

S Al - men po - tes - si ab - bracciar. la e par -

p col canto

AND^{te} AFFETTUOSO

s - tir! Fe - li - ce i - stan - te! al -

s - l'a - vi - do de - sio, che il cor m'ac - cen - de, sei

s tu che porgi un fa - cil mez - zo! ah! il

s cie - lo or mi fa - ces - se al - men spi - rar co -

s - si... del mio te - so - ro al

S Ah!

piè!...
Allegro Rin-

N A tri - sta

S - vie - ne!

N vi - ta chi ri - chia - mai sen - si mie - i?

N SAL. Sal - vi - ni! ah! sei

Mia Nel - ly.....

V tu, gran Dio! che fai?.....

S Deh! t'ar-

N
S
che mai
- re - sta, t'ar - re - sta!

N
S
ten-tie qua-le co-te-sta a - u - da - cia!
Ah! non son

N
S
io,..... reo de - stin, quest'al - ma oh! Di - o!
Ah! com -

N
- pren - do il mio pe - ri - glio, il mio pe - ri - glio!... Quel pal -

N
SAL. - lor, quel tor - vo ci - glio ti pa - le - sa un tra - di - tor!
Sì,..... io

ff

N
S

Oh! ciel!

sap - pi: un mostro io so - no. T'a - mo, Nelly, per -

p

N
S

Fuggi, i - ni - quo, scono -

- do - na... ah! fer - ma, a - scol - ta...

f

N
S

- scen - te, a - mico in - gra - to!

Sì, è una a - mo - re for - sen -

p

S

- ra - to che mi to - gliè alla ra - gio - ne, alla ra -

S

- gio, ne; grida invan, invan s'op - pone d'ami - stà la voce i - ra - ta.

ff *f*

i 108595 *i*

LENTO a piacere

SAL.

N
Fuggi! oh! Dio! ah! quale orror! Ah! se non vuoi, mioben,

LENTO a piacere ALL^o GIUSTO

S
chedal tuo piè..... mi spin-ga a mor-te in sen l'a-mor, l'amor per

S
te, deh! pria perdona a me, l'amante cor, che tutto il rio ve -

rit.

S
-len pro-vò provò d'a-mor. Ah! se ti strugge in sen

NEL.

mf f p

N
l'ardor per me..... deh! sovr'al-tro ter-ren..... ri-vol-gi il

N
 piè, chê, di qui lungi, almen l'aman-te cor non

N
 sof_fri_rà il ve - len di cru - do a - mor.

anim. il tempo

3

anim. il tempo

p

N
 SAL. Deh!

Mio be - ne, per - do - na!

N
 lun - gi ri - vol - gi il piè!

S
 Per - do - na,

N
 Ah! fug - gi! D'un cru - do a - mor, ahi!

S
 mio be - ne!

N se ti strugge il cor l'ar-dor, l'ardor per me, deh! sovra altro ter-

S deh! pri - a per - do - na,

N - re - no ri - volgi tosto il piè,..... chè, di qui lungi, al-men l'amante, al -

S perdona al-me - no l'ar - do - re

N - men l'a-man-te co - re non soffrirà il ve - le - nod'un così ardente a -

S del co - re, arden-te a -

N - mor, non sof - fri - rà il ve - le - nod'un cru-do a -

S - mor, che tut - to il rio ve - le - no pro-vò d'a -

N
- mor, d'un cru - do a - mor,

S
- mor, pro_vò..... d'a - mor,

N
d'un cru - do a - mor,

S
pro - vò, pro_vò d'a - mor il

N
no, d'un co - sì ar -

S
rio ve - - len, pro - vò

N
- den - te a_mor!.....

S
d'a - - mor!.....

S
Ah! se non vuoi, mio ben, che dal tuo piè..... mi

S
spinga a morte in sen l'a_mor l'amor per te, deh! pria per

S
- dona a me, l'aman_ te cor che tut_ to il rio ve - len pro -

S
- vò provò d'a_mor! Ah! se ti strugge il sen l'ardor per

NEL.

N
me, deh! sovra'tto ter - ren ri - vol - gi il piè, chè, di qui

N
lungi, almen l'a-man-te cor non sof-fri-rà il ve-

N
SAL-len, di cru-do a-mor!
Deh! pria per-do-na, per-

N
Ah! se ti strug-ge, ti strug-ge il se-no,
S
do-na al-me-no, al-men per-do-na l'a-

N
se ti strug-ge l'ar-dor per me, per me l'ar-
S
-man-te co-re, che il rio ve-len pro-vò d'a-

N
- dor, oh! Di-o! ah!

S
- mor! Mio be-ne, per-do-na,

N
fug-gi per-du-to ar-dor,.....

S
per-do-na il cor,.....

N
.....

S
.....

N
..... l'a-man-te cor non sof-fri-

S
..... l'a-man-te cor che già pro-

N
_rà il rio ve - len d'un crudo a - mor, l'a - man - te cor non sof - fri -

S
_vò tut - to il ve - len d'un crudo a - mor, l'a - man - te cor che già pro -

N
_rà il rio ve - len d'un crudo a - mor, d'un cru - do a -

S
_vò tut - to il ve - len d'un crudo a - mor, d'un cru - do a -

N
- mor, d'un cru - do a - mor, d'un

S
- mor, d'un cru - do a - mor, d'un

N
cru - do a - mor!

S
cru - do a - mor!

TERZETTO

Signorina Oh Dio! Vien gente!—NELLY, SALVINI E BONIFACIO

ALLEGRO

NELLY

BONIFACIO

ALLEGRO *mf*

(a Salvini)

N

B

SALVINI

N

B

Oh Dio! vien

Signo - rina

gente! ... Ah! nascondi il tuo scom - piglio!

un para - guan - to che sia

ah! de - te - sta un gra - ve er -ror.

Non è in

gros - so si - gnori - na

S
me cangiar con - si - glio, se tu m'hai ra - pi - to il

S
cor.
BON.
Signo - ri - na, signori - na,

B
un para - guanto m'hai da da - re sì, un para -

B
- guan - to e che sia grosso, grosso, gros - so, grosso,

B

grosso... Manda al dia - vo - lo quel

B

pianto, manda al dia - vo - lo quel pianto, co - min - cia - te ad e - sul -

NEL.

Ah! ti spie - ga: qual no - vel - la?

- tar. Egli

N

Chi? fa - vel - la... Ah!

B

vie - ne... E - gli... chi?...

N
 desso?...

B
 chi? des_so? des_so? desso come a tutti questi

p

B
 es_so, des_so, es_so, co-me es_so, se sa-pes-se! se ve-

B
 -dessa! Come i ser-vi e i pa-sto-ri, tut-ti so-no u-sci-ti

p

B
 fuo-ri: vecchi, gio_va_nie gar-zo_ni, tut-ti vanno a bat.ta-

NEL

Qua - lei -

- glio - ni il mi - lor - do ad in - con - trar!..

N

SAL. - stan - te!

Qual mo - men - - to!

Si - gnor si, un bel cor -

The second system of music includes a vocal line (N) and piano accompaniment. The vocal line begins with a rest followed by the lyrics 'SAL. - stan - te!' and continues with 'Qual mo - men - - to!' and 'Si - gnor si, un bel cor -'. The piano accompaniment continues with chords and moving lines.

S

Ge - lo... pal - pi - to...

- rie - ro ha por - ta - to que - sta nuo - va che vi - ci - no es - so si

The third system of music includes a vocal line (S) and piano accompaniment. The vocal line begins with a rest followed by the lyrics 'Ge - lo... pal - pi - to...' and continues with '- rie - ro ha por - ta - to que - sta nuo - va che vi - ci - no es - so si'. The piano accompaniment continues with chords and moving lines.

NEL.

Ma

S e pa - ven - to...

B tro - va e ben presto sa - rà qua.

ff *p*

N for - se col - la spo - sa ei vien!...

BON.

Ve' ch'al - tra co - sa, ve' ch'altra co - sa, ve' ch'altra co - sa!

B
que - sta buo - na si - gno - ri - na che ve - nir fa l'ac - quo -

B
- li - na, il cor - rie - re m'a - ve - a det - to che mi - lor - do, po - ve -

NEL.

B
- retto, è vo - la - to co - me au - gello per ve - nirvi ad abbrac - ciar.

Ei vie - ne! oh!

N
SAL. Di - o! ah! Oh qual raggio di spe - ran - za

Qual con - flit - to, qual ci -
(a Salvini)

Co - me

N
mi vain se - no ba - le - nan - do... ah! qual

S
- men - to... più s'ac - cresce in me l'af -

B
sbuf - fa! suv - via, co -

N
rag - gio di spe - ran - za mi vain

S
- fan - no, più s'ac - cre - sce in

B
raggio! mio pa - dro - ne, sta tran - quil - lo, mio pa - dron!

N
se - no ba - le - nan - do,...

S
me in me l'af - fan - no! O - v'a -

B
È tem - po per - so! ve' co - me sbuffa!

N
giu - - - sto ciel, la

S
- scon - - do il mio tor - men - - to, ah! di

B
Suv-via, co - rag - gio! mio pa_dron, sta-te qui -

N
mia co - - stan - - za tu co - -

S
me che mai sa - rà,..... ah! di

B
- e - to! mio pa_dron, sta-te qui - e - to, mio pa_dron...

N
- ro - na, tu co - ro - na per pie - tà,..... tu co -

S
me..... ah! di me che mai sa - rà, ah! di me che

B
Mio signor, è tem - po perso, mio signor!

N
- ro-na..... per pie - tà,..... tu co - ro - - na

S
ma-i che mai sa - rà, ah! di me che mai.....

B
In ma_lo-ra se ne an_drà, signor sì, se

N
per pie - tà! Na -

S
..... sa - rà!

B
n'an - - - drà!

N
- scon - di il tuo scom - pi - glio.

S
Non è in me..... can_giar con

N

S

- si - glio, se tu m'hai, se tu m'hai ra - pi - to il

N

S

cor!

BONIFACIO

Co - mei servied i pa - sto - ri, tut - ti so - no u - sci - ti

N

S

B

Dun - que vie - ne?

fu - ri. Sì, ti vie - ne ad ab - brac -

N
Giu - sto cie - lo, la mia co - stan - za

S
Qual'pi - stan - te!

B
- ciar! Mio pa -

ff

N
tu co - ro - na per pie - tà, tu co -

S
qual - - pi - - stan - te! ah! di

B
- dron, brutta co - sa ci sa - rà, sta - te tran - qui - lo:

N
- ro - na per pie - tà!

S
me che mai sa - rà?

B
è tempo per so: brutta co - sa ci sa - rà!

p

N Ah! qual rag-gio di spe - ran - za

S

B Qual (a Salvini) con - flit - to, qual ci -

Co - me

p

N mi va in se - no ba - le - nan - do, ... ah! qual

S - men - to, ... più s'ac - cresce in me l'af -

B sbuf - fa! Ma su, co -

N rag - gio di spe - ran - za mi va in

S - fan - no, più s'ac - cre - sce in

B - raggio! mio padron, sta - te tran - quillo, mio pa - dron!

N se - - no ba - - le - nan - - do,...

S me in me l'af - fan - - no. O - v' a -

B È tem - po per - so! ve' co - me sbuffa!

N giu - - sto ciel, la mia co -

S - scon - do il mio tor - men - to, ah! di me che mai sa -

B In - fede mi - a, mio padron, state qui - e - to, c'è per voi un brutto o -

N - stan - za tu co - ro - na, tu co - ro - na per pie -

S - rà,..... ah! di me..... ah! di me che mai sa -

B - do re, mio padron, mio padron è tem - po

N
- tà,..... tu co - ro - na..... per pie - tà,..... tu co -

S
- rà, ah! di me che mai che ma - i sa - rà, ah! di me che

B
perso, mio padron,.... in malora fi - ni - rà, mio padron,

N
- ro - - na per pie - tà, deh!

S
mai sa - rà, che

B
fi - - ni - - rà: c'è per voi un brutto o.

N
per pie - - tà, tu co - ro - na, per pie -

S
mai sa - - rà, ah! di me che mai sa -

B
- do: re: in malo - ra fi - ni - rà, sì, fi - - ni - -

N
- tà, deh! per pie - tà, deh! per pie - tà, deh! per pie - tà!

S
- rà, che mai sa - rà, che mai sa - rà, che mai sa - rà!

B
- rà, sì fi - ni - rà, sì fi - ni - rà, sì fi - ni - rà!

CORO E FINALE - ATTO I

Atrio nel Castello di Adelson.

ALLEGRO

FANNY

RIVERS-

Ten.

CORO

F dal boschetto ei vie - ne! Oh qual piace - re e - stre - mo! an - diam lo ad in - con -

R dal boschetto ei vie - ne! Oh qual piace - re e - stre - mo! an - diam lo ad in - con -

BONIFACIO

Oh qual piace - re e - stre - mo! an - diam lo ad in - con -

dal boschetto ei vie - ne! Oh qual piace - re e - stre - mo! an - diam lo ad in - con -

dal boschetto ei vie - ne! Oh qual piace - re e - stre - mo! an - diam lo ad in - con -

F -trar, an - diam lo ad in - con - trar, an - diam lo ad in - con - trar!

R -trar, an - diam lo ad in - con - trar, an - diam lo ad in - con - trar!

B -trar, an - diam lo ad in - con - trar, an - diam lo ad in - con - trar!

-trar, an - diam lo ad in - con - trar, an - diam lo ad in - con - trar!

-trar, an - diam lo ad in - con - trar, an - diam lo ad in - con - trar!

R

Son già molti pa - sto - ri ac - corsi a fargli o.

F

_no - ri: voi, che i più vecchi sie - te, qui lo salu - te - re - te, e un

R

gra - to compli - men - to a lui potre - te far, sì, un gra - to compli.

FANNV

Oh!..... qual piace_ree_stre moqual pia_cer! sì, oh qual, oh qual pia_

R
_men - to a lui potre_te far, potre_te far, sì, oh qual, oh qual pia_

BON.

Qual pia-ce - re,qual pia-ce - re,qual pia_cer! sì, oh qual piace_ree -

Oh!..... qual piace_ree_stre_mo qual pia_cer sì, oh qual piace_ree -

Qual pia-ce - re,qual pia-ce - re,qual pia_cer! sì, oh qual piace_ree -

F
_cer! an - diamloadin - con - trar! sì, oh qual piace_ree_stre - mo, an_

R
_cer! an - diamloadin - con - trar! sì, oh qual piace_ree_stre - mo, an_

B
_stre - mo, an_diamloadin - con - trar!..... oh qual piace_ree_stre - mo, an_

_stre - mo, an_diamloadin - con - trar!..... o qual piacer, an_

_stre - mo, an_diamloadin - con - trar!..... oh qual piace_ree_stre - mo, an_

F
_diamlo ad in-con-trar! sì, oh qual ohqual pia- cer! an - diamlo ad in-con-

R
_diamlo ad in-con-trar! sì, oh qual ohqual pia- cer! an - diamlo ad in-con-

B
_diamlo ad in-con-trar! sì, oh qual piace-re e-stre - mo! an-diamlo ad in-con-

_diamlo ad in-con-trar! sì, oh qual piace-re e-stre - mo! an-diamlo ad in-con-

_diamlo ad in-con-trar! sì, oh qual piace-re e-stre - mo! an-diamlo ad in-con-

F
-trar! sì, oh qual piace-re e-stre - mo! an - diamlo ad in-con-trar! Ep-

R
-trar! sì, oh qual piace-re e-stre - mo! an - diamlo ad in-con-trar!

B
-trar!..... oh qual piace-re e-stre - mo! an - diamlo ad in-con-trar!

-trar!..... Oh qual piacer! an - diamlo ad in-con-trar!

-trar!..... oh qual piace-re e-stre - mo! an - diamlo ad in-con-trar!

pp

F
poi, mentre al suo be - ne ren - dei primieriam - ples - si, mi - schiarci non con -

F
RIVERS vie - ne, lon - tan biso - gna star.....
Sta zit - ta, imperti - nen - te, che

R
BON. said'amplessi tu? sta zit - ta! sta zit - ta!
Si!

B
cre - dila inno - cen - te la fur - bacre - a - tu - ra! tien es - sa la na -

B
 - tu - ra di fa-re mille im-bro - gli: col vi- so d'inno- cen - te sa

FANNY

Sgua-ia-to, ci vuol
 tut-ti ingarbu - gliar, sa tut-ti ingarbu - gliar!

Ten.
 O
 R
 O Bassi
 C
 Ma qui garrir non
 Ma qui garrir non

sa - le; non mi fai ri-der più: no!

va - le; ma qui garrir non va - let..... pen-siamo inqualma-
 va - le; ma qui garrir non va - let..... pen-siamo inqualma-

F

Non mi fai ri_der più! nò!

nie - ra, pen_siamo in qual ma_nie - ra..... la no_stra fè le -

nie - ra, pen_siamo in qual ma_nie - ra..... la no_stra fè le -

dè spiega -

- a - le spie_ga_re al buon pa_dro - ne: qual_cun di noi lo dè spie-

- a - le spie_ga_re al buon pa_dro - ne: qual_cun di noi lo dè spie-

BON.

- re: sì, dè..... Zitto! ingarbu-

- ga - - re: sì, dè.....

- ga - - re: sì, dè.....

ff *p*

B
-gliar, sa tut.ti in_garbu - gliar!

Oh! Bo_nifacio! ev-vi - va!

Oh! Bo_nifacio! ev-vi - va!

tutti fidiam in te! Ev-vi - va! Ev-vi - va!

tutti fidiam in te! Ev-vi - va! Ev-vi - va!

p

FANNY

RIVERS

Qui, qui l'atten-de-

Qui, qui l'atten-de-

Qui, qui l'atten-de-

Qui, qui l'atten-de-

F
-re - mo, or dal boschettoei vie - ne, oh qual piace_re e_stre - mo! an-

R
-re - mo, or dal boschettoei vie - ne, oh qual piace_re e_stre - mo! an-

GERONIO
Oh qual piace_re e_stre - mo! an-

-re - mo, or dal boschettoei vie - ne, oh qual piace_re e_stre - mo! an-

-re - mo, or dal boschettoei vie - ne, oh qual piace_re e_stre - mo! an-

F
_diamload in_con_trar, an_diamload in_con_trar, an_diamload in_con-

R
_diamload in_con_trar, an_diamload in_con_trar, an_diamload in_con-

G
_diamload in_con_trar, an_diamload in_con_trar, an_diamload in_con-

_diamload in_con_trar, an_diamload in_con_trar, an_diamload in_con-

_diamload in_con_trar, an_diamload in_con_trar, an_diamload in_con-

8

-trar! Qui, qui l'attende - re - mo, or

-trar! Qui, qui l'attende - re - mo, or

-trar! Qui, qui l'attende - re - mo or

-trar! Qui, qui l'attende - re - mo, or

-trar! Qui, qui l'attende - re - mo, or

dal boschettoei vie - ne, qui qui l'atten-de - re - mo, or dal boschettoei

dal boschettoei vie - ne, qui qui l'atten-de - re - mo, or dal boschettoei

dal boschettoei vie - ne, qui qui l'atten-de - re - mo, or dal boschettoei

qui l'atten-de - re - mo, or dal boschettoei vie - ne, or dal boschettoei

qui l'atten-de - re - mo, or dal boschettoei vie - ne, or dal boschettoei

F
vie - ne, oh qual piace_ree_stre - mo! an_diamload in_con_tra - re, an -

R
vie - ne, oh qual piace_ree_stre - mo! an_diamload in_con_tra - re, an -

G
vie - ne, oh qual piace_ree_stre - mo! an_diamload in_con_tra - re, an -

vie - ne, oh qual piace_ree_stre - mo! an_diamload in_con_tra - re, an -

vie - ne, oh qual piace_ree_stre - mo! an_diamload in_con_tra - re, an -

vie - ne, oh qual piace_ree_stre - mo! an_diamload in_con_tra - re, an -

F
_diamload in_con - trar! si, oh qual ohqualpiae_cer! an - diamload in con -

R
_diamload in_con - trar! si, oh qual ohqualpiae_cer! an - diamload in con -

G
_diamload in_con - trar! si, oh qual piacer e - stre - mo! an_diamload in con -

_diamload in_con - trar! si, oh qual piacer e - stre - mo! an_diamload in con -

_diamload in_con - trar! si, oh qual piacer e - stre - mo! an_diamload in con -

_diamload in_con - trar! si, oh qual piacer e - stre - mo! an_diamload in con -

F
_trar! sì, oh qual piacere e - stre - mo! an - diamlo ad in - con - trar! sì, oh

R
_trar! sì, oh qual piacere e - stre - mo! an - diamlo ad in - con - trar! sì, oh

G
_trar!..... oh qual piacere e - stre - mo! an - diamlo ad in - con - trar! sì, oh

..... e - stre - mo! an - diamlo ad in - con - trar! sì, oh

..... oh qual piacere e - stre - mo! an - diamlo ad in - con - trar! sì, oh

F
qual ohqual pia - cer! an - diamlo ad in - con - trar, sì, oh qual piacere e -

R
qual ohqual pia - cer! an - diamlo ad in - con - trar, sì, oh qual piacere e -

G
qual piacer e - stre - mo, an - diamlo ad in - con - trar,..... oh qual piacere e -

..... oh qual piacer e - stre - mo, an - diamlo ad in - con - trar,..... e -

..... oh qual piacer e - stre - mo, an - diamlo ad in - con - trar,..... oh qual piacere e -

F
_stre - mo! an_diamload in_con_trar, an_diamload in_con_trar, an -

R
_stre - mo! an_diamload in_con_trar, an_diamload in_con_trar, an -

G
_stre - mo! an_diamload in_con_trar, an_diamload in_con_trar, an -

F
_diamload in_con_trar, an_diam - _load in - _con_trar!

R
_diamload in_con_trar, an_diam - _load in - _con_trar!

G
_diamload in_con_trar, an_diam - _load in - _con_trar!

ANDANTE

ADELSON

Ob - bli - ar - ti! abban - do - nar - - - ti! quale ol -
lunga
ff

A
 - trag - gio a un fi - do co - - - re! ah!..... tu
pp

A
 fo - - sti, ah! tu fo - sti il primo ar - do - - re, che..... que -

A
 - st'al - ma, che quest'al - ma ha in - ce - ne - ri - - ta! Pria la -

A

-sciar..... sa - prei la vi - ta che man.

A

-car che mancar di fe - del - tà:..... Pria la -

A

-sciar..... sa - prei la vi - ta che man -

NELLY

Ca - ri ac -

-car che mancar di fe - del - tà.

N
- cen - ti! oh Ciel pie - to - so, voi..... ren -

A
Pria..... la -

N
- de - te il cor dub - bio - so al - la

A
- sciar..... sa - prei la vi - ta che..... man -

N
sua al - la sua se - re - ni - tà,..... al - la

A
- car che man - car di fe - del - tà,..... che..... man -

N
sua..... al - la sua se - re - ni - tà, sì, al - la sua se - re - ni -

A
- car..... che mancar di fe - del - tà, sì, che mancar di fe - del -

N
- tà, sì, al - la sua se - re - ni - tà,..... al - la

A
- tà, sì, che mancar di fe - del - tà,..... che man -

N
sua..... se - re - ni - tà,

A
- car..... di fe - del - tà,

N
al - la sua

A
che..... man - car

col canto

a tempo

N
se - re - ni - tà!

A
di fe - del - tà!

col canto

p a tempo

MAD. RIVERS

ALLEGRO

Oh mio ca - ro!

Oh! voi qui

ALLEGRO

pp

A

sie - tel son te - nu - to al vo - stro af - fet - to, al vo - stro af - fet - to.

FANNY

E Fan - ny s' inchi - naan.

GERONIO

Qui Ge - ro - nio con ri - spet - to.

F

- co - ra!
BONIFACIO In ma - lora! Voi, miei ta - ri mi stor -

Tenori (a Bonifacio)

Quando par - li? quando? quando?

Bassi

Quando par - li? quando? quando?

CORO

p staccato

ADELSON

rall.

Ca-ri a - mi - ci, oh quanto gra-te sono a me le vostre

- di - te!

ff

pp col canto

A gioie!

B Oh male - det - ti! mi vo -

O - ra è tem - po! Presto!

O - ra è tem - po! Presto!

a tempo

A

B

Boni - fa - cio...

- le - te, mi vo - le - te far pen - sar?.. Oh ec - cel - len -

ff

f

B

MAESTOSO

- tis - simo! tra i Mi - lor - di Mi - lor - dis - simo! tra i Pa -

MAESTOSO

f

f

3

B

- dro - ni Padro - nis - simo! tra i Si - gno - ri Si - gno -

f

3

B

- ris - simo! Se conciossia - co - sa - chè anzi...no quantunque

f

pp

B

che, come inciel la luna è gonfia di tumori assai be - ne - fi - ci, co - sì noi siam tut - ti

B

gra - vi - di, sis - si - gnor, di sen - si e - ro - i - ci, e vor -

p

B

- rem - mo, anzi, vor - remmo cento lingue per e - sprimere quel fedele affetto in -

leggero

B

- ter - nocheci accende l'ac - cen - si - bi - le per la vostra nobi - lissima per la vostra no - bi -

B

- lissima schiatta il lu - stre, cio - è al - la rozza mia fa -

B
 - con - dia deh!..... sup - pli - te vo - i per

B
 me,..... al - la roz - za mia fa - con - di - a deh!sup -

ALLEGRO

ADELSON

a piacere Ah!ah!ah! grazioso in - vero!

B
 - pli - te voi per me!

Ten.
 C O R O
 Bassi
 Ei del nostro amor sin -

Eidelno - stro

ALLEGRO

- ce - - ro fu l'in-ter-pre-te, o si - gno - re! ri - ce -
 amor since - ro fu l'inter-prete, o signor!

BONIFACIO

Mi son fat-to proprio o - no-re, un grand'uomo son af -
 - ve - te il no-stro a - mo - re pe - gno sol di no - stra
 il no-stro a - mo - re pe - gno sol di no - stra

B
 - fè, mi son fat - to proprio -
 fè,..... ri - ce - ve - te il no-stro a - mo - re pe - gno
 fè, il no-stro a - mo - re pe - gno

B

-no_re, un grand'uomo son af - fè, un grand'uomo son af -

sol di no - stra fè, pe_gno sol, pe_gno sol di no - stra

sol di no - stra fè, pe_gno sol, pe_gno sol di no - stra

B

- fè, un grand'uomo son af - fè!

fè, pe_gno sol, pe_gno sol di no - stra fè!

fè, pe_gno sol, pe_gno sol di no - stra fè!

pp

ADELSON

Di mie cu - re il pri - mo og - get - to voi sa -

A

-re - te o - gnor per me!..... Ma l'a - mi - comio di -

A

BONIF. - let - to. ma Sal - vi - ni, ah di - te, o - v'è?

O, per bacco,

ff *pp*

B

va, tu pe - sca in qual bosco in qual bosco s'è inta -

pp

NELLY

FANNY

Egli è sem - pre con - cen - tra - to!

Melan - co - nico ed a -

B

- na - to!

p *ff*

F
_stratto!
ADELS.
A me

B
Sta facendounbel ri _ tratto d'u_navechia d'ottan_t'anni!

A
vo - li;ilmio con - ten - to e_gli ven - ga a ri - col -

p cres.

A
_mar,..... a me vo - li;ilmio con_ten_to e_gli vo - li a

A
ri - col - mar!

154. ALL.^o MODERATO

ADELSON

Di pia - cer la vo - ce - cheggi, ne ri -

NELLY

Go - da o -
_suoni ogn'antro in torno, go - da o gnun, ognun festeggi co - sì bel fe - li - ce giorno!

_gnun, ognun fe - steg - gi co - sì bel fe - li - ce gior - no, e nel se - no del - la
go - da ognun, fe - steggi,

N
gio - ia cor - ra ogn'alma a giu - bi - lar, cor - ra ogn'alma a giu - bi - lar!

A
cor - ra cor - ra ogn'alma a giu - bi - lar, cor - ra ogn'alma a giu - bi - lar!

pp
pressando

tutti sottovoce

N
Di pia - cer - la vo - ce e - cheg - gi, ne ri - suo - nio -

FANNY e M. RIVERS

Di pia - cer - la vo - ce e - cheg - gi, ne ri - suo - nio -

A
Di pia - cer - la vo - ce e - cheg - gi, ne ri - suo - nio -

BONIFACIO

Tenori *tutti sottovoce*

O
Di pia - cer - la vo - ce e - cheg - gi, ne ri - suo - nio -

Bàssi e GERONIO

C
Di pia - cer - la vo - ce e - cheg - gi, ne ri - suo - nio -

un pò' il tempo

N
-gn'an.tro in - tor - no, go - da o - gnun, o - gnun fe - steg - gi

F
-gn'an.tro in - tor - no, go - da o - gnun, o - gnun fe - steg - gi

R
-gn'an.tro in - tor - no, go - da o - gnun, o - gnun fe - steg - gi

A
-gn'an.tro in - tor - no, go - da o - gnun, o - gnun fe - steg - gi

B
-gn'an.tro in - tor - no, go - da o - gnun, o - gnun fe - steg - gi

N
co - sì bel fe - li - ce gior - no, e nel se - no

F
co - sì bel fe - li - ce gior - no, e nel se - no

R
co - sì bel fe - li - ce gior - no, e nel se - no

A
co - sì bel fe - li - ce gior - no, e nel se - no

B
co - sì bel fe - li - ce gior - no, e nel se - no

N
del - la gio - ia cor - rao - gn'al - ma a giu - bi - lar,

F
del - la gio - ia cor - rao - gn'al - ma a giu - bi - lar,

A
del - la gio - ia cor - rao - gn'al - ma a giu - bi - lar,

B
del - la gio - ia cor - rao - gn'al - ma a giu - bi - lar,

N
cor - - - rao - gn'al - ma a

F
cor - - - rao - gn'al - ma a

A
cor - - - rao - gn'al - ma a

B
cor - - - rao - gn'al - ma a

N
giu - - bi - lar, a giu - -

F
giu - - bi - lar, a giu - -

A
giu - - bi - lar, a giu - -

B
giu - - bi - lar, a giu - -

N
- bi - lar, in co - sì bel fe - li - ce gior - no

F
- bi - lar, in co - sì bel fe - li - ce gior - no

A
- bi - lar, in co - sì bel fe - li - ce gior - no

B
- bi - lar, in co - sì bel fe - li - ce gior - no

N
F
R
A
B

cor - ra o - gn'al - maa giu - bi - lar, a
 cor - ra o - gn'al maa giu - bi - lar, a
 cor - ra o gn'al ma a giu - bi - lar, a
 cor - ra o gn'al - ma a giu - bi - lar, a
 cor - ra o - gn'al maa giu - bi lar, a
 cor - ra o gn'al maa giu - bi - lar, a

lunga assai

N
F
R
A
B

giu - bi - lar, a giu - bi - lar! si!
 giu - bi - lar, a giu - bi - lar! si!
 giu - bi - lar, a giu - bi - lar! si!
 giu - bi - lar, a giu - bi - lar! si!
 giu - bi - lar, a giu - bi - lar! si!
 giu - bi - lar, a giu - bi - lar! si!

lunga assai

N

Di pia - cer la vo - ce eccheggi, ne ri -

pp

N

_suo ni ogn'an tro in torno, goda ognun, ognun festeggi co sì bel fe' lice giorno, goda o.

N

_gnun..... sì fe - li - ce gior - no e nell'on - da del - la

ADEL.

go - da ognun, fe - steggi,

N

gio - ia cor - ra ogn'al ma a giu bi - lar, cor - ra ogn'al ma a giu bi - lar!

A

cor - ra, cor.ra ogn'al ma a giu bi - lar, cor - ra ogn'al ma a giu - bi.lar!

pressando

pp

tutti sottovoce

N
Di pia - cer - la vo - cee - cheg - gi, ne ri - suo - nio -
FANNY e M. RIVERS

A
Di pia - cer - la vo - cee - cheg - gi, ne ri - suo - nio -
BONIFACIO

O
Ten. Di pia - cer - la vo - cee - cheg - gi, ne ri - suo - nio -
tutti sottovoce

O
Di pia - cer - la vo - cee - cheg - gi, ne ri - suo - nio -
Bassie GERONIO

C
Di pia - cer - la vo - cee - cheg - gi, ne ri - suo - nio -

un pò il tempo

N
- gn'an - troin - tor - no, go dao - gnun, o - gnun fe - steg - gi

F
- gn'an - troin - tor - no, go dao - gnun, o - gnun fe - steg - gi

R
- gn'an - troin - tor - no, go dao - gnun, o - gnun fe - steg - gi

A
- gn'an - troin - tor - no, go dao - gnun, o - gnun fe - steg - gi

B
- gn'an - troin - tor - no, go dao - gnun, o - gnun fe - steg - gi

- gn'an - troin - tor - no, go dao - gnun, o - gnun fe - steg - gi

- gn'an - troin - tor - no, go dao - gnun, o - gnun fe - steg - gi

N
co - sì bel, fe - li - ce gior - no, e nel

F
co si bel, fe - li - ce gior - no, e nel

R
co - sì bel, fe - li - ce gior - no, e nel

A
co - sì bel, fe - li - ce gior - no, e nel

B
co - sì bel, fe - li - ce gior - no, e nel

N
se - no del - la gio - ia cor - rao - gn'al - ma a giu - bi -

F
se - no del - la gio - ia cor - rao - gn'al - ma a giu - bi -

R
se - no del - la gio - ia cor - rao - gn'al - ma a giu - bi -

A
se - no del - la gio - ia cor - rao - gn'al - ma a giu - bi -

B
se - no del - la gio - ia cor - rao - gn'al - ma a giu - bi -

N
_lar, go - da o - gnun, o - gnun fe - steg - gi co - sì

F
_lar, go - da o - gnun, o - gnun fe - steg - gi co - sì

R
_lar, go - da o - gnun, o - gnun fe - steg - gi co - sì

A
_lar, go - da o - gnun, o - gnun fe - steg - gi co - sì

B
_lar, go - da o - gnun, o - gnun fe - steg - gi co - sì

ff

N
bel, fe - li - ce gior - no, e nel se - no del - la

F
bel, fe - li - ce gior - no, e nel se - no del - la

R
bel, fe - li - ce gior - no, e nel se - no del - la

A
bel, fe - li - ce gior - no, e nel se - no del - la

B
bel, fe - li - ce gior - no, e nel se - no del - la

N
gio - ia cor - rao - gn'al.maa giu - bi - lar,..... a.....

F
gio - ia cor - rao - gn'al.maa giu - bi - lar,..... a.....

R
gio - ia cor - rao - gn'al.maa giu - bi - lar,..... a.....

A
gio - ia cor - rao - gn'al.maa giu - bi - lar,..... a.....

B
gio - ia cor - rao - gn'al.maa giu - bi - lar,..... a.....

gio - ia cor - rao - gn'al.maa giu - bi - lar,..... a.....

gio - ia cor - rao - gn'al.maa giu - bi - lar,..... a.....

smorzando.....

N
..... giu - bi -

F
..... giu - bi -

R
..... giu - bi -

A
..... giu - bi -

B
..... giu - bi -

..... giu - bi -

..... giu - bi -

pp

N
- lar, a

F
- lar. a giu - bi - lar,

R
- lar, a giu - bi - lar,

A
- lar, a giu - bi - lar,

B
- lar, a giu - bi - lar,

- lar, a giu - bi - lar,

- lar, a giu - bi - lar,

N
..... giu - bi - lar, a giu - bi -

F
a giu - bi - lar, a giu - bi -

R
a giu - bi - lar, a giu - bi -

A
a giu - bi - lar, a giu - bi -

B
a giu - bi - lar, a giu - bi -

a giu - bi - lar, a giu - bi -

N
-lar, a giu - bi - lar!

F
-lar, a giu - bi - lar!

R
-lar, a giu - bi - lar!

A
-lar, a giu - bi - lar!

B
-lar, a giu - bi - lar!

-lar, a giu - bi - lar!

-lar, a giu - bi - lar!

Fine dell'Atto I.

ATTO SECONDO

La scena è la stessa della prima dell'atto precedente, solamente adesso si vedono attaccate agli alberi dei serti di fiori, e sulla porta del tempietto pende la iscrizione - *Essi sono riuniti per sempre* - Al disopra di questa si leggono le cifre di Adelson e Nelly. Sono gl'indizi della festa di nozze.

ARIA

Ehi! Geronio! - STRULEY E CORO

Struley e Geronio guardinghi si avanzano da lati opposti: Geronio e seguito da Coro di uomini.

ALL. MOD.º

STRULEY

Ehi! Ge-

S
T
E
N. ronio!

Oh, mio pa - drone, l'ac - qua è tor - bi - da, par -

Bassi e GERONIO

Oh, mio pa - drone, l'ac - qua è tor - bi - da, par -

S
Che! fi -

-ti-te: le spe - ran - ze son fi - ni - te...

G
-ti-te: le spe - ran - ze son fi - ni - te...

8^a sotto ad libitum

S
-ni - te... e come ma - i?

Sì, vel di - co: vi son

G
Sì, vel di - co: vi son

8

S
gua_i, me_glio fia cangiar con - si - - - glio:

G
gua_i, me_glio fia cangiar con - si - - - glio:

8

S
Che vi.

cor re-este un gran pe-ri-glio e vor-re-ste qui re-star?..

G
cor - re-este un gran pe-ri-glio e vor-re-ste qui re-star?..

8.....

S
- gliac_chi! Che im-be-cil-li! Qual ti-mor? Che co-sa è

sì, vel dico: vi son-guai!

G
sì, vel dico: vi son-guai!

8.....

S
stato?

È già Adelson ritor-nato, e doman il caro bene va festo-so ad impal-

G
È già Adelson ritor-nato, e doman il caro bene va festo-so ad impal-

8.....

S
Non c'è altro? eb - be - ne?

G
_mar! Eb - be - ne... vi par

G
_mar! Eb - be - ne... vi par

8.....

S
An - zi ne go - do. La pre - sen - za del ne -

G
ma - le?..

G
ma - le?..

8.....

S
_mi - co piùm'ac - cen - de il co - re ar - di - to ed il

G

G

8.....

S col - po sta - bi - li - to va sol - le - ci - to a vi -

G

Quanto ar.

Quanto ar.

8

S - brar. Deh fre - na - te - vi per po - co, giusti impulsi di ven -

G

di - toe per - ti - na - ce ei di - sprez - za o - gni ci -

di - toe per - ti - na - ce

Quanto ar di - - to, ei di - sprez - za o - gni ci -

8

S - det - - ta, già l'i - stan - te o - mai s'af -

G

men - - to: un fu - ne - sto, fie - ro e - ven - to qui per

men - - to: fie - ro e - ven - to qui per

men - - to: fie - ro e - ven - to di

8

S
 fretta che i miei voti appaghe - rà,..... sì, deh fre - na - te - vi per.....
 cer - to ac - ca - - de - rà,.....
 cer - to ac - ca - - de - rà,.....

G

8^a sotto ad libitum

S
 po - co, giusti impul - si di ven - - det - ta, giusti im -
 fiero even - to na - scerà,
 fiero even - to na - scerà,

G

8

S
 - pul - si di..... ven - det - ta, già l'i - stan - te om - ni - s'af -
 un fu - ne - - sto e fie - - ro e - -

G

S
-fret - ta, omai s'af - fret - ta chei miei vo - ti appa - ghe -
qui di cer - - to

G
-ven - - to qui di cer - - to

S
-rà, appa - ghe - rà, già l'istan - te omai s'affretta che i miei voti appaghe -
na - - sce - rà, sì, na - - sce - -
na - - sce - - rà, sì, na - - sce - -

S
-rà, già l'istan - te omai s'af - fret - ta, omai s'af -
-rà,

G
-rà, un fie - - ro e - ven - - to

S - fret - ta che i miei vo - ti appa - ghe - rà, ap - pa - ghe -

G - qui di cer - to na - sce -

qui di cer - to na - sce -

S - rà, già l'istan - te o ma - i s'af - fret - ta che i miei vo - ti ap - pa - ghe -

G - rà, sì, na - sce -

-rà, sì, na - sce -

S - rà, già l'istan - te o ma - i s'af - fret - ta che i miei vo - ti ap - pa - ghe -

G - rà, sì, na - sce -

-rà, sì, na - sce -

S
-rà, ap - pa - ghe - rà, ap - pa - ghe - - - -

-rà, sì, na - sce - rà, sì, na - sce - rà, sì, na - sce -

G
-rà, sì, na - sce - rà, sì, na - sce - rà, sì, na - sce -

cres:

S
-rà!

-rà!

G
-rà!

p

STRULEY GER. (mostrando le iscrizioni)

REC.^{vo} È dunque ri-tor-na-to il mio ne-mi-co? Os-ser.va-te! Ad Ime-ne.

G

Prima e-ra scritto: *Al dispiacere.* Ed e-ra il punto in cui Mi-lord venia sovente a

G

concentrarsi solo, quando da voi gli fu Nelly ra-pi-ta. Qui spi-ra nuo-va

G

vi-ta: l'al-le-grezza, il piacer brillano in-tor-no. Questo è per tutti un

G

STRU. GER.

for-tu-na-to gior.no! Tal non sa-rà fra po-co! A pro-

G

(h)

-po-si-to! U - di - te: e - ro po - c'an-zi nel vi - ci - no bo -

G

-schet-to, al - lor che dal più fol - to un la - men - to fug -

G

-gi. Ten - do le orec - chie e mi met - to in a - scol - to... e - ra Sal -

STRU. GER.

G

-vini, un certo pit - tor... Tutto m'è noto... pro - se - gui. Era egli, dunque, che pian -

G

-gen - do esclama - va: *Oh mia Nel - ly,* *Per sem - pre io t'ho per -*

G
 -du.ta! ah no! non sarà mai; tut.to o.se.rò; ve.dra.i ciò che fa.rà Sal.
 STRU.

G
 -vi.ni! Ot.ti.ma.men.te! Egli a.do.ra Nel.ly! Pri.mo stru.
 STRU.

S
 -men.to sa.rà di mia ven.det.ta; questo fo.glio, da me ver.
 STRU.

S
 GER. STRU.
 -ga.to, lo trarrà in in.ganno! Ma co.me far? A.scol.ta: nel.la fo.
 STRU.

S
 -re.sta è u.na se.dia di po.sta, questa trar.ci po.trà nel.la vi.
 STRU.

S

- ci - na spiag - gia di mar; là vè un na - vi - glio, ch'io ten - go a' miei

S

cen - ni. Or m'o - di: al l'imbru - nir del gior - no qui verranno tutti a pas - seg -

The second system continues the vocal line and piano accompaniment. The vocal line contains the lyrics: "cen - ni. Or m'o - di: al l'imbru - nir del gior - no qui verranno tutti a pas - seg -". The piano accompaniment maintains the same harmonic style with sustained chords.

S

- giar; tu de - vi porre fuoco al ca - si - no ch'è nel fon - do del parco per

The third system continues the vocal line and piano accompaniment. The vocal line contains the lyrics: "- giar; tu de - vi porre fuoco al ca - si - no ch'è nel fon - do del parco per". The piano accompaniment continues with sustained chords.

S

ri - chia - mar - vi o - gnun: In quel tu - mul - to mi scaglie - rò sul - la mia

The fourth system continues the vocal line and piano accompaniment. The vocal line contains the lyrics: "ri - chia - mar - vi o - gnun: In quel tu - mul - to mi scaglie - rò sul - la mia". The piano accompaniment continues with sustained chords.

S

pre - da e for - se Sal - vi - ni stes - so i mez - zi mi porge -

The fifth system concludes the vocal line and piano accompaniment. The vocal line contains the lyrics: "pre - da e for - se Sal - vi - ni stes - so i mez - zi mi porge -". The piano accompaniment continues with sustained chords.

GER. STRU.

s

ra. Spa-ven-to voi mi fa-te, o si-gnor... Se un so-lo ac-

s

cen-to... ma non te-mo di te; del-la tua vi-ta ar-bi-tro

affrettando

s

son, lo sa-i. Ma vien gen-te... so-stiam,

GER. (Partono)

s

so-stiam. Pre-ve-do gua-i.

M

bar questo giorno che lie.to ognun rende.a, di Mi.lord col ri.tor.no.

BON.

Sì, va là che stai fre.scal io, se potessi, na.sconderlo vorre.i nel

B

mondo del.la lu.na. Se per ma.la for.tu.na s'in.contra con Milord, vedrai che

FANNY

BON.

spas.so! Ah Bo.ni.fa.cio! Eb.be.ne? Eb.ben... che

FANNY

BON.

co.sa? Hai tro.va.to Sal.vi.ni? E son du.e! No, si.

FANNY

B

-gno-ra! Oh Di-o! tu non hai cu-re; e se non por-ti a-

BON.

F

-mo-re per un padron sì buono e vir-tu.o-so, l'alma hai di fer-ro! E

B

voi l'a-ve-te di ri-cotta... Ma perchè tanta te-ma? È ver ch'è un po.co

B

pazzo; ma non è già un ra-gaz-zo: a-vrà tro-va-to qualche con-ta-di-

FANNY **BON.**

B

-notta e a di-segnarne il con-torno è re-sta-to! Esser non può... Per-

FANNY

BON.

chè? Balor.do! Io stessa dilui intraccia an.drò. Per questavi.a è

FANNY

fa.ci.le che sti.a. A.vro l'a.li al.le pian.te: vuol l'a.

BON.

mi.co Milord... io vo' l'a.mante! E anche que.sta va be.ne! Ma Mi.

B

lord in persona egli già vie.ne in cerca dei pa.dro.ne. Qui dietro mi na.

B

scondo: co.sì le.vo o.gni im.bro.glio al l'oc.ca.sio.ne... (si cela)

ADELSON

Ah... no, Nel - ly, mia ca - ra, io tranquil - lo non

A

son... do - po sei me - si io qui ri - tor - no... tutto è gio - ia, e in -

A

NELLY

.tan - to io Sal - vi - ni non ve - do! Voi sa - pe - te il fan -

N

_ta - sti - cou - mo - re del - l' a - mi - co pit - to - re: u - na col -

N

- li - na, un o - riz - zon - te a - me - no lo ri - ten - go - no al

N **ADEL.**

cer-to. Ah! che il mio co-re con in-so-li-ti

A

mo-ti mi fa per lui te-mer. Sì, voglio io stes-so questo

A **NELLY** **ADEL.**

par-co gi-rar! An-ch'io! No, ca-ra; a

A

che stancarti in.va-no! in questo lo-co io con l'a-mi-co tor-ne-rò fra

(via) NELLY

BON.

A

po-co. Oh cie-lo! Tu Salvi-ni allon-ta-na da no-i. Ci son

NELLY

B

guai, guai con la pa-la. Ah, Bo-ni-fa-cio! dal tuo pa-dron chi

BON.

N

ma-i at-ten-der-si po-te-a un si-mil tratto! È col-pa

And.

B

vo-stra, sì, è col-pa vo-stra s'egli è più che matto!

DUETTO

Poni l'esca a contatto del fuoco - NELLY E BONIFACIO

MODERATO

BONIFACIO

PO - ni l'esca a contatto del

MODERATO

fuo - co e poi dille: non de - - vi bru -

- ciar!

Se u - na ruota tu spingi per po - co sta si -

NEILY

Cosa intendi, con quel para -

- cura che che gi-re - rà!

- gone?

Che di tutto tu fosti ca - gione, e di ciò non ti puoi lamen -

Io?... che di-ci? e puoi sol du-bi - tar - - - ne?

- tar....

BON.

Come no? come no? ve' che l'uomo è di

B
 car - ne... il pit - to - re... sta sempre e con

B
 chi? con Nelly, gio_v_i_net_ta vez -

B
 - zosa, che al color rassomiglia la rosa, e ve_d'oggi e poi parla do -

B

-ma - ni, l'indomani un ri - setto, un'oc - chiata: la ragione se ne va! Velo

B

giu - ro, et abissum, abissum, a - bissum qual gran fuoco sa tutto incen -

NELLY

Ah! lo veggio, son io la ca -

B

-diar, qual gran fuoco sa tutto incen - diar!

N

-gio - ne, se tra - di - ta tu fosti, ami - stà!

B

D'e - loquenza son io un Cice -

N *Ma di': a*

B - ro - ne: son va - len - te per dir ve - ri - tà!

N par - te e - ri tu del se - gre - to?

B *E - ra a*

N Non men - ti - re... par - la...

B parte... cio - è...

N to - sto... e mel

B Sa - pe - a, sapea qualche co - sa...

ta - ci? e non par - li, ed a -

ff

a piacere

- sco - sa mi..... te - ne - sti u - na fiam - ma sì

ff

ri - a? Co - me parli! sei

BON.

La col - pe - vole è vossigno - ri - a...

trop - po, sei troppo in - so - lente!

B

Ci resta vi l'intera gior -

p

B

- nata, so-li, so-li per più d'un - nata: sospi-ra-va, e tu ne ri -

B

- de - vi: ei piange-va, e tu più ri - devi...

B

e dalli oggi, e dal - li og - gi e doma-ni, poi

B

dalli, la pi-stola, già ca-rica a pal - le, scari - cata in quel petto l'hai

B

tu, ... la pi-stola, già ca-rica a pal - le, scari - cata in quel petto l'hai

NELLY

Ah! sì, deh... ta - - - ci...
tu!

ff

ALL^o ASSAI
Ah! sì, ta - ci, deh fre - na gli ac - cen - ti... il mio

ALL^o ASSAI
p

fal - lo crudel mi ram - men - ti, il mio fal - lo cru - del mi ram -

-men - ti! Ah! qual ben - da mi cad - de sul ci - glio! Ah! ch'io

N
 stes - sa lo tras - si al - l'er - ror, lo tras - si all'er - ror, lo.....

N
 tras - - - si al - l'er -

N
 BON.
 - ror! Or che al - fi - ne mi so - no sfo - ga - to, pan - cia

B
 mia, posso dir - ti sa - zia - ta; ma per lui, come vi - le co -

B
 - ni - glio, nel mio pet - to treman - do sta il cor!

NELLY

Ah! qual ben - da mi cad - de sul

N
BON. ci - glio, mi

Or che al fi - ne mi so - no sfo - ga - to, pan - cia

N
B cad - de sul ci - glio... Ah! ch'io

mia, posso dir - ti sa - zia - ta, pan - cia mi - a, che bel - la sfo -

N
B stes - sa lo tras - si al - l'er - ror,

- ga - ta, che bel - la, che bel - la, che bel - la sfo - ga - ta;... ma per

N
ah! ch'io stes- -sa lo tras- -sia l'er -

B
lui, come un vi - le co - ni - glio, nel mio pet - to tre man - do sta il

N
-ror, lo tras- -sia l'er -ror! Ma dim - mi,

B
cor, tre - - man - - do sta il cor! Che posso

N
ah! Di - o, che sma - nie... con - si - glio...

B
dir? va ben, ri - pa - ra... non è più tem - po... E che con-

B

- siglio? o-ra a quello che ne ar - riva noi potremo solo star!

NELLY

Ah! si! ta - ci, deh! fre - na gli ac - cen - ti: il mio

N

fal - lo crudel mi ram - men - ti, il mio fal - lo crudel mi ram -

N

- men - ti... Ah! qual ben - da mi cad - de sul ci - glio... Ah! ch'io

N

stes - sa lo tras - si all'er - ror, .lo tras - si all'er - ror, lo.....

N

..... tras - - - si al - l'er -

N

BON.

- ror! Or che al - fi - ne mi so - no sfo - ga - to, pan - cia

B

mia, posso dir - ti sa - zia - ta; ma per lui, come vi - le co -

B
 - ni - glio, nel mio pet - to tre - man - do sta il cor.

NELLY
 Ah! qual ben - - da mi cad - - de sul

N
 ci - - glio, mi

BON.
 Or che al fi - ne mi so - no sfo - ga - to, pan - cia

N
 cad - - de sul ci - glio, ah! ch'io

B
 mia, posso dir - ti sa - zia - ta, pan - cia mi - a, che bel - la sfo -

N
 stes - - sa lo tras - - si al - l'er - ror,

B
 - ga - ta, che bel - la, che bel - la, che bel - la sfo - ga - ta; ma per

N
 ah! ch'io stes - - sa lo tras - - si al - l'er -

B
 lui, come un vi - le co - ni - glio, nel mio pet - to tre - man - do sta il

N
 - ror, lo tras - si al - l'er - ror, lo

B
 cor, per quel disgrazi - a - to tremando mi sta il cor, per quel disgrazi -

N
 tras - - si al - l'er - ror, si, ch'io

B
 - a - to tremando mi sta il cor, si, mi

N
 stes - sa lo tras - si al - l'er - ror!

B
 sta tre - man - do il cor!

dim.

(conducendo per mano Salviri)

ADELSON

Ah, sciagu_ra-to! E che ten_ta_vi ma_i? Quale in_

P RECITVO

A

-sa - no fu_ror ti ar_mò la de_stra? Se pronto io non

A

e - ro a tratte_ner_la, e - stin_to a quest'o - ra sa -

SALVINI

-re-sti! Non mi fo_sti a_mi_co, e nol se_i, se tratte_

S

-nesti il braccio mi_o! Mo_rire io bra_mo, sì, de_testo il

S
mondo, o - dio i vi - ven - ti e non v'è del - la

S
mi - a più triste sor - te: ch'è il vi - ve - re per me, ch'è il

S
vi - ve - re per me peg - gior di morte. In -

ADEL.

A
- giusto! E tu col mon - do an - che l'amico ab - borri! an - che l'a -

A
- mi - co! Spie - ga - ti pur se a mia ca - gion: commesso a -

A

-vessi un qualche errore, ma no, troppo a me no-to è il mio core!

SALV.

Er-ro-re in te... che di-ci? Canga accen-ti, Mi-

S

-lord, io son il re-o, fissa lo sguardo e mi-ra la colpa im-

S

ADEL.

-pressa in questa fronte! Qual mai de-lirio è il tu-o! mi fai ter-

A

..ro-re! Chiudian-cor di Sal-vi-ni in pet-to il co-re? La

A

tua vir_tù do_v'è? tu non hai colpa, se non che quella di trattar l'a-

A

- mi_co in tal guisa: non sa_i qual duolo io n'abbia! a che quell'osti-

A

- na_to si_lenzio tu_o?.. se_gre-to hai per A-del_son,

A

tu dal_l'alma mi_a, dimmi tu, d'a_mi-stà qual prova

SALV. (a sè)

A

vuoi? E non ca-do pen-ti-to ai pie-di suoi?..

DUETTO

Torna, o caro, a questo seno - SALVINI E ADELSONALL.^o MAESTOSO

ADELSON

Tor - na, o

A ca - ro, a que - sto..... se - no.....

A a me..... do - na, a me dona un dol - ce am -

A

- ples - so! Se ne -

A

- mi - co di te stes - - so, abbi al - men di me pie -

A

- tà, se ne - mi - co di..... te stes - so, ab - bial -

A

- men di me pie - tà,..... ab - bial -

A

- men, sì, abbi al - men di me pie - - tà, sì, ab - bi al -

A

- men di me pie - tà, ab - bi al - men di..... me..... pie -

A

- tà!

SALVINI

Ta - ci, ta - ci, oh! Di - ol dei

S
ma - - li mie - - i ah! tu - - a bon -

S
- ta - de ag - - gra - va..... il..... pon - do:

S
in - fe - li - ce io non sa -

S
- re - - i senza il pe - so d'a - mi - stà, infe -

S
- li - ceio non sa - re - i senza il pe - so d'a - mi -

S
- stà, sen - za il pe - so, senza il

S
pe - so d'a - mi - stà, si, sen - za il pe - so d'a - mi -

S
- stà, sen - za il pe - so d'a - mi - stà!

ADEL.

Qual do - lor, qual do - lor t'in - ve - ste o

SAL.

Mi la - scia!

Di - o! Ah! che do - vrò di te pen -

SAL.

- sar! Ah mi lascia, sì, mi lascia, io non de -

S

- sì - - o ch'es - - ser so - lo e la - cri -

ff col canto

S. ADEL.

- mar. Par - la, par - la,

SAL.

E che?

se il cie - lo Di - o ca -

A.

- gio - - na un ta - le af - fan - no, tut - to,

A.

tut - to per te son i - o pron - - to a sa - cri - fi -

SAL.

A

- car! Che

p

S

di - ci, che di - ci, oh! Di - ol tu

p

S

ADDEL.

stes - so! ah! non è ver. Per - ples - so

p

A

ti veg - go an - cor?.. Io so qual'è l'og.

p

SAL.

Oh! ciel!

- get - - to ca - - gion del tuo tor -

- men - to! Nel ren - - der-ti con -

- ten - to, Sal - vi - ni, oh quan - to io go - do! In

gio - - ia un sa - cro no - do il duol saprà can -

ff

mf

SAL.

(A me Nelly?.. de - li - ral..)

E tanto tu po -

- giar! (Ei per Fanny so - spi - ra!)

- tra - i? A piedi tuo - i,

Fra le mie brac - cia

ra - ro, o ge - ne - ro - so e -

Ah! vie - ni...

- sem - pio d'a - mi - sta!

ALLEGRO ASSAI

ADEL.

A - mi - co, con - ten - to, con - ten - to pur

Second vocal line for Adèle. The melody continues with a slight upward inflection. The piano accompaniment remains consistent.

so - no! qual gra - to mo - men - to per me giun - ge al -

Third vocal line for Adèle. The melody includes a descending interval. The piano accompaniment continues with chords and a bass line.

- fin! Ri - ce - vi il mio do - no e go - da il tuo

Fourth vocal line for Adèle. The melody concludes with a final note. The piano accompaniment continues with chords and a bass line.

co - re le gio - ie d'a - mo - re, lo vuol..... l'a - mi -

SAL.

A
 - stà! E - sprimere ap - pie - no non

S
 pos - so coi det - ti i mo - ti che in se - no il

S
 co - re..... mi fa; son mil - le gli af -

S
 - fet - ti ch'io pro - vo, ch'io sen - to: fe - li - ce, con -

S
 - ten - to mi ren - de a - mi - stà!

SAL.

ADEL.

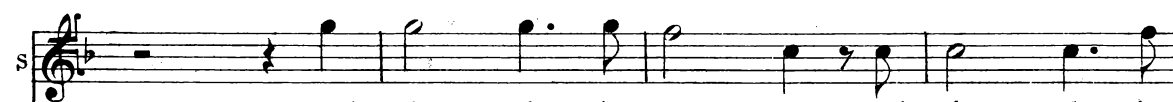
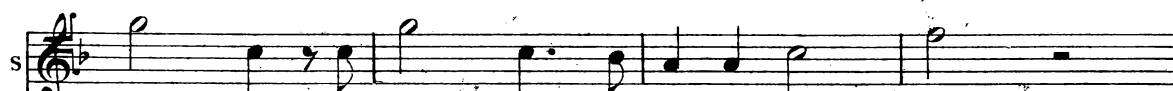
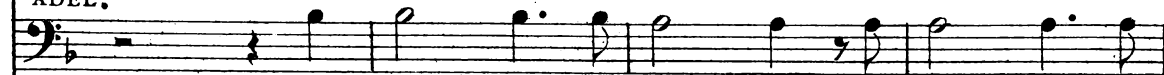

S
sor - te, co - mu - ne sa - rà, per - fi - no al - la

A
sor - te, co - mu - ne sa - rà, per - fi - no al - la

S
mor - - te u - ni - - ti sa - re - - mo, qual

A
mor - - te u - ni - - ti sa - re - - mo, qual

S
sia - si la sor - te, co - mu - - ne sa - rà, ah!

A
sia - si la sor - te, co - mu - - ne sa - rà, ah!

S
si, co - mu - - - ne sa - -

A
si, co - mu - - - ne sa - -

S
- rà!

A
- rà!

ADEL.

A - mi - co, ... con - ten - to, con -

A

- ten - to pur so - no! Più gra - to mo - men - to per

A

me giun - ge al - fin! Ri - ce - vi il mio do - no e

A

go - da il tuo co - re le gio - ie d'a - mo - re, per

A

man.....d'a - mi - stà! *SAL.* E - sprimere ap -

S
 - pie - no non pos - so coi det - ti i mo - ti che in

S
 se - no il co - re..... mi fa; son mil - le gli af -

S
 - fet - ti ch'io pro - vo, ch'io sen - to: fe - li - ce, con -

S
 - ten - to, mi ren - de a - mi - stà!

SAL.

Per - fi - no al - la mor - te, per - fi - no al - la

ADEL

Per - fi - no al - la mor - te, per - fi - no al - la

S

mor - te u - ni - ti sa - re - mo, ah! sì!

A

mor - te u - ni - ti sa - re - mo, ah! sì!

S

qual - sia - si la sor - te, qual - sia - si la

A

qual - sia - si la sor - te, qual - sia - si la

S
sor - te, co - mu - ne sa - rà, per - fi - no al - la

A
sor - te, co - mu - ne sa - rà, per - fi - no al - la

S
mor - te u - ni - ti sa - re - mo, qual - sia - si la

A
mor - te u - ni - ti sa - re - mo, qual - sia - si la

S
sor - te, co - mu - ne sa - rà! Son mil - le gli af -

A
sor - te, co - mu - ne sa - rà! Ri - ce - vi il mio

S
- fet - ti ch'io pro - vo, ch'io sen - to, fe - li - ce, con -

A
do - no e go - da il tuo co - re le gio - ie d'a -

S
- ten - to mi ren - de a - mi - stà, sì, fe - li - ce, con -

A
- mo - re per man d'a - mi - stà, sì, le gio - ie d'a -

S
- ten - to mi ren - de a - mi - stà, *a piacere* fe - li - ce, con -

A
- mo - re per man d'a - mi - stà,

p

S - ten - to, fe - li - ce, con - ten - to,..... mi.....
A - si, fe - li - ce ti

S ren - de a - mi - stà, ah!..... sì, la.....
A ren - de la man d'a - mi - stà, la

S man..... d'a - mi - stà, la man d'a - mi -
A man d'a - mi - stà, la man d'a - mi -

S
- stà, la man d'a - mi - stà, la

A
- stà, la man d'a - mi - stà, la

S
man d'a - - mi - stà!

A
man d'a - - mi - stà!

STR. GER. STR.

Hai ben com-pre-so il tut-to? Tut-to! Cor -

p RECIT.^{vo}

S. SAL.

-rò di tante pe-ne il frut-to? O ge-ne-ro-so a -

S.

-mi-co, qual sacri-fi-cio al-l'a-mi-stà tu fa-i!

STR.

No, non è ver! De-lu-so re-ste-rai...

SAL. STR.

Chi sie-te vo-i? Son u-no che può for-ma-re ap -

S
-pie-no la tua fe-li-ci-tà! Che può in i-spo-sa dar-ti Nel-

SAL. STR. SAL.
-ly. Co-me sa-pe-te ma-i? Tut-to m'è no-to. Mi-

S STR.
-lord a me la ce-de! Sì, quando fi-a di-so-no-

S SAL. STR.
-ra-ta! Come! E-gli è già spo-so in Londra, ed or qui

S SAL.
ten-ta l'inno-cen-za se-durre. No, menti-te! Chi è Mi-

S *STR.*

-lord non sa-pe-te! Imbe-cil-le, tai ci-fre co-no-

(gli dà una lettera)

SAL.

-sce-te? Sì, mi son note ap-pie-no, son di suo zi-o, di Lord Bel-

S *STR.* SAL. (legge:)

-mont. Leggete! *Signor Colonnello.*

Indispensabili oggetti di famiglia hanno impugnata la mia autorità, a vincere l'inclinazione di Adelson mio nipote; egli è già sposo di Milady Artur, la di cui mano gli assicura i miei beni e un luminoso grado in Corte: perdonerete perciò se non può esser più sua Nelly vostra nipote.

S *STR.*

Stel-le, voi sie-te il zi-o! Il co-lonnel-lo Strule-

SAL.

-y soni-o.. Ma come mai vo-le-va impalmar-la di

STR.

S
_ma_mi? Tutto inganno e il lu_sion! Dall'oro compro è il Mi_

S
_ni_stro, suoi li_gi i te_sti_mo_ni son: quando avve-

S
_du_ta Nel ly sa_ria_si del_in_gan_no, al_lo_ra l'a_

SAL. STR.

S
_vria ce_duta a te! Oh tradi_mento! Oh colmo di per_fi_dia! Io qui son

S
giunto per strapparla al_l'i_ni_quo suo se_duttor. Vuoi

S

tu Nel-ly se-dot-ta per ma-no di Mi-lord, o per mia

S

ma-no inno-cen-te Nel-ly? Qual mai richie-sta fal-

S

-la-ce, in-degno amico! Il braccio mi-o è a' vostri cenni. Che far

S

des-si? U-ni-ti torre Nellya quel mostro: tu vedra-i qui lei fra

S

po-co, e so-la re-sterà te-co, al-lor l'affer-ra e a-

SAL.

S
_vrai l'a - iu - to mi - o, chè qui na - scoso io so - no. A me quel

STR.

S
foglio.. sia Nelly con - vinta! Cauto, pru - dente esser de' tu; ma riso -

SAL.

S
_lu - to! Tut - to fa - rò.. Ad ap - pre - star mi a - iu - to voi sie - te

STR. SAL.

S
pronto? Non temer. Io va - do. Ah! Mi - lord non credea sì scelle -

(parte) STR.

S
_ra - to! No, più dub - bio non resta. Ho trion - fa - to!

BON.

Se spil - la fos - se sta - ta io pur l'a - vrei tro -

p RECIT^{vo}

(si avvede di Struley)

B

-va - ta; il mio padro - ne è na - to a mio tor... Eh...

STR.

B

Chi è costu - i? I - noportuno in - contro! Or non conviene ch'iom'af -

BON.

S

- fret - ti a par - tir... da - rei so - spetto... E chi è que - sto,

B

bufa - lo? Ed è arma - to! Fos - se un di quelli a - mi - ci chem'ha

B

scrit-to il co-gna-to che qui so - no in ag - gua - to per

B

STR. BON.

met-termi in prigio - ne! (Mi guarda atten-ta - mente!) Che brutta

B

STR. BON.

faccia! (Partir potessi!) A - mico! Non t'accostar! Indietro mezzo

B

miglio! Qui non mi puoi far niente! è terre - no di

B

STR. BON.

Lord. Mau - di - te! In - die - tro ti ri - pe - to, che

B

STB. BON.

vuoi? Chi se_i? Chefaitu qui? Voibenvede_te, un cacciatorsoni_o.. Diuc_

B

STR. BON.

_cel_li, oppur?.. Diuc _cel_li... (Chemi fossi ingan _ nato?) E siete?

STR. BON.

Sir Reynald Sciuymis! Sir Ri _nal_do Sciunnisso mio padrone, lei se ne

B

STR.

va_da. È questo luogo so_lo a Mi _ lord' ri_ser_va _ to. Io l'i_gno_

S **BON.**

-ra - vo.. altrove andrò. Cam - mi - na sempre drit - to e

B **STR.**

non vol - tarti in - dietro.. o chiamo gente.. Ad - di - o, non dubi -

S (parte) **BON.**

-tar, sa - rò prudente. Ho preso questa volta un granchio per un

B

ro - spo: ma davve - ro che mi ha fat - to pa - u - ra!

SAL. BON.

Struley non v'è. Per qui d'intorno al certo e-gli sarà. Sortito è

p RECIT.^{vo}

B SAL.. BON.

i'or-so dal-la ta-na. Boni - fa-cio! Signor, Milord ve -

B SAL. BON.

-deste? Sì, ed abbi-am par - la - to. (S'ammansa la be -

B SAL.

-stiaccia!) Ma da uomo gli par - la - ste o da or-so? Cio -

S BON. SAL.

-è?.. Foste discreto su quell'af - far? Mi son an - zi spie -

S

BON. SAL.

-ga-to, e abbastan-za ei com-prese. Chemai face-ste? Niente di

S

mal. Milord, in-ve-ce a me pro-mi-se, qual a-mi-co fe-

The second system of music continues the vocal line and piano accompaniment. The vocal line lyrics are: "mal. Milord, in-ve-ce a me pro-mi-se, qual a-mi-co fe-". The piano accompaniment continues with chords and a bass line.

S

-de-lee vir-tu-o-so, di render-mi fe-li-ce.

The third system of music continues the vocal line and piano accompaniment. The vocal line lyrics are: "-de-lee vir-tu-o-so, di render-mi fe-li-ce.". The piano accompaniment continues with chords and a bass line.

S

(Sì, tra po-co, vi-le, il sa-rò, malgra-do il tuo

The fourth system of music continues the vocal line and piano accompaniment. The vocal line lyrics are: "(Sì, tra po-co, vi-le, il sa-rò, malgra-do il tuo". The piano accompaniment continues with chords and a bass line.

S

BON.

tri-ste di-se-gno!) Di render-vi fe-li-ce?!

The fifth system of music concludes the vocal line and piano accompaniment. The vocal line lyrics are: "tri-ste di-se-gno!) Di render-vi fe-li-ce?!". Above the vocal line, the tempo marking "BON." is present. The piano accompaniment continues with chords and a bass line.

B

SAL. BON.

Co-me? Ed e-gli? Ha detto sì. La sposa vi cede-

B

SAL. BON.

-rà? Sì. E lu-i re-ste-rà a den-ti a-sciutti?

SAL. BON. SAL.

Forse! Ma parla chiaro... di'... Lon-ta-no lo sviluppo non

S

BON.

è.. tremenda folgo-re forse scoppiare u-drai... Ma come?

SAL.

Ta-ci, at-ten-di e al-lor ve-dra-i!

ARIA

Taci, attendi, e allor vedrai. - BONIFACIOALL.^o MODERATO
BONIFACIO

a piacere Taci, at - tendi, e allor vedrai.

O - ra sì che il ca - so è bel - lo, o - ra sì che il ca - so è

bel - lo! Quest'o - scuro in - do - vi - nel - lo chi mai sciogliere po -

- trà? Boni - facio, in - do - vi - na, in - do -

B

-vi-na: il Mi - lord ed il pit -

B

-to-re per Nelly, per Nelly ardon d'a - more:

B

forse avranno combi - nato, sì, sì, sì, di di - vederla a me -

B

-tà. Or son bestia, e perchè bestia? di, perchè?

B

bestia e mezzo e te lo provo, te lo provo: sari - a quest'oun caso

B

nuovo? come nuovo? e senti qua: se per

B

farmi per e - sempio un vesti-to, stento, stento e

B

sudo; vestoun altro, io resto i - gnudo; cheti sembra?

B

vesto l'altro, e resto i - gnu - do... que - sto ca - so no, non si

B

dà, signor sì, non te lo nego, no, no, no, prima

B

ca - ri - tas... ah.. e - go... ma per al - tro l'ami -

B

-cizia, signor, sì, ...che ami - ci - zia! Quan - te ba - ie... a - micizia! amicizia hai

a piacere

B

per - so le cer - vel - la?... Do - ve

B

c'en - tra la Pul - cel - la, a - mi - ci - zia non ci

B

sta, no, no, no, no, no, no, no, no, no, no, che a-mi-ci-zia non ci

f

B

sta, no, no, no, no, no, no, no, no, no, no, che a-mi-ci-zia non ci

B

a piacere *a tempo*

sta! Ma, dunque, il vedi e ta-ci.. come mai si spiegherà? tacie

B

ve-di,.. vedi e ta-ci,.. io m'in-quieto, non ho

B

pa-ce per la gran cu_ri_o-si - tà, io m'in_QUIE-to, non ho

B

pa - ce. Che Milord gli ele accor_dasse so_lamente do_po

B

morto? non può esser..che ne dici?.. La volesse_ro da a-

B

_mici fra di loro combi - nar? peggio as_sa_i, peggio as_sa_il veh! chema-

B

-lo-ra! Sto impaz-

B

-zan-do,sto impaz-zan-do qui da u - n'o -ra,sto impaz-zan-do qui da u-

f

B

-n'o -ra e non posso in-do -vi - nar, sì,sto impaz-zan-do qui da u-

B

-n'o -ra e non posso indovi - nar!

p

B

Va - da al dia - vo - lo Sal - vi - ni, vada al

B

dia-vo - lo e pur an - che il Mi - lord e la ra -

B

-gaz - za: per spiegar que - st'in - do - vi - no, non vo' paz - zo di - ven -

B

- tar, no, no, noi voglio; vada al dia - vo - lo Sal - vi - ni, il Milord e la ra -

B

-gaz-za; per spiegar quest'in-do - vi - no, non vo' paz-zo di - ven -

B

a piacere

-tar, no, non vo' paz-zo di - ven - tar! E chi è col - pa a tal ma -

smorz. col canto

p

B

-lanno...già, una femmina, si sa: cau - - sa

a tempo

B

sem - - pre d'o - - gni af - fan - no, si do -

B

a piacere

-vreb - be, si do - vreb - be far - ne senza: se ne perda la se -

B

a tempo

-menza, se ne perda la se - menza. Boni - fa - cio, basta o - là!

pp *p a tempo*

B

Tu fai tan-tee tan-te ciarle,

B

senti or po - i, senti or poi questa can - zone: sì, u - na

ff

B

mo - glie, quan - do è buo - na, può lo sto - ma - co ag - giu -

p

B

-star, u - na moglie, quando è buo - na, può lo sto - ma - co ag - giu -

B

-star, tu fai tan - te e tan - te ciar - le, sen - ti un po' questa can -

B

-zo - ne: u - na moglie, quando è buona, può lo stomaco ag - giu - star, sì, può lo

ff

B

stoma - co aggiu - star, sì, u - na moglie, quando è buona, può lo stomaco aggiu -

B

-star, sì, u - na mo - glie, quando è buo - na, può lo sto - ma - co aggiu -

B

-star, può lo sto - ma - co aggiu - star, può lo sto - ma - co aggiu -

B

-star, può lo sto - ma - co aggiu - star.

Adelson, Nelly, Madame Rivers, Fanny e Bonifacio, indi Salvini, infine tutti, come verrà indicato .

ADELSON

Si, ve-ni-te miei ca-ri.. ma l'a - mi - co do-v'è? Dov'è Sal -

p RECIT^{vo}

BON.

-vi-ni? Pochi moment i or so - no, da quel-la parte andò!..

ADEL. BON.

Corri, il raggiungi, fa che qui venga... Vado.. Questo pu-re è contento! Come

NELLY

va questa co-sa?.. E persi - ste-te a vo-ler che Sal -

ADEL.

-vi-ni sia introdot-to presso di vostro zi-o? Sì, quest'uomo be -

A

-ne-fi-co promi-se di presentarlo al Re.. Voinon sape-te quanto egli

NELLY

A

merta! Nonvelniego, solo ag-giungo.. cheSalvini pelgran mondo non è! ei

N

pe-na... ei sof-fre... potreb-b'es-ser che in Roma abbia la -

ADEL.

N

-sciato qualche possente affetto... Sta qui, staqui dell'amor su-o l'oggetto..

NELLY

M. RIVERS

FANNY

Stelle! saprebbe mai! Milord di chi ra-giona? Chi sarà tanto fortu -

BON.

F

_nata? Ecco Salvini a voi, si - gnor; trovato l'ho che qui sen veni - va...

SALVINI

ADEL.

(Per - fi - dol.. for - za, core!) Appressati, Sal - vini, io ti promi - si ch'ogni

A

co - sa fa - re - i per ve - der - ti contento! eb - bene, e - sulta e

A

ve - di, or che ri - pren - di la tua fe - li - ci - tà, l'an - ti - ca

A

pace, ciò chesa fare, ciò chesa fare u - n'amistà ve - racel...

ALL^o MODERATO

A

Ecco al - fin quel ca - ro og -

ALL^o MODERATO

p

A

- get - to, che sol de - sta le sue

A

pe - ne; queste a - ma - bili ca - te - ne la mia

FANNY

SAL.

(Oh pia -

(Qual sorpre - - -

A

ma - - - no strin - - - ge - rà.

NELLY

(Qua - - le in - gan - no!)
 F RIV. - cer!)
 S - sa!) (Oh af - -

S - fan - no!)
 A Oh che sbaglio ed oh che im - bro - glio! ma la fin ve - de - re io

A voglio, sì, la fin, sì, ma la fin ve - de - re io vo - glio. Porgi a

FANNY

Qual pia - cer,..... me fe - -
 lu - i, Fanny, ia ma - no.

RIV. - li - ce!
 SAL. Ma pia - - no, par Salvini impal.li -
 Oh Di - o! oh Di - o!

NELLY
 lo lo veg-go a mal par - ti - - to...
 ADEL. - di - to!
 Ma tu

A

ta - ci? ti con - fon - di? al - l'in - vi - - to mal ri -

SAL:

Giu - - - sto ciell di me pie -

A

- spon - di!

S

- tà!

A

Ti con - fon - di, non ri - spon - di?

cres.

ADEL.

Che pen - sar, che far deg - g'i - o? Che vuol

A

dir quel tur - - ba - mento? no, quel cor non è con -

SAL.

- ten_to: grande ar - can ce - lan - do va. Che pen -

S
- sar, che far deg - g'i - o? tre - mo, pal - pi - to, pa -

A
- sar, che far deg - g'i - o? che vuol dir quel tur - ba -

S
ven - - to! qual ter - ri - bi - le ci - men - to! que - sto.....

A
- mento, no, quel cor non è con - ten - to, grande ar.

NELLY

S
cor..... tre man - - do sta. Che pen -

A
can ce - lan - - do va... Che pen -

N
- sar, che far deg - - g'i - o? tre - mo,
FANNY

Che pensar?

S
- sar, che far deg - - g'i - o? tre - mo,

A
Che pensar, che far deg - g'i - o?

N
pal - - pi - to, pa - - ven - to! qual ter -

F
No, quel cor.....

S
pal - - pi - to, pa - - ven - to!

A
che vuol dir quel tur - ba - men - to?

N
- ri - bi - le..... ci - men - to! que - sto.....

F
..... non è con - ten - to: grande arcan ce -

S
cru - del ci - men - to! que - sto

A
Non è con - ten - to! gran - de ar -

N
cor..... tre - man - do..... sta,

F
- lan - do va, che pen -

S
cor tre - man - do sta,

A
- can ce - lan - do va, che pen -

N
che far deg - - g'i - o?

F
RIV. - sar, che far..... deg - - g'i - o? Che vuol

S
Che far deg - - g'i - o?
che far deg - - g'i - o?

A
BON. - sar,..... che far..... deg - - g'i - o? Che vuol

Oh che brut - to nu - vo - lo - ne,

pp *p*

N
pal - - pi - to,..... pa - - ven - to; qual ter - -

F
dir..... quel tur - - ba - - men - to? No, quel

R
ei pa - - ven - ta,

S
e pa - - ven - to,

A
dir..... quel tur - - ba - - men - to? ma quel

B
che mi - nac - cia l'u - ra - - ga - no.

pp *p*

N
ri - bi - le..... ci - men - to!

F
cor non è con - ten - to:

R

S
cru - del..... ci - men - to, que - sto

A
cor..... non è..... con - ten - to: grand'ar-

B
O - ra sve - la - si l'ar - ca - no,

N
tre - man - do sta, que - sto

F
ce - lan - do va, grand'ar-

R
ce - lan - do va, grand'ar-

S
cor..... tre - man - do..... sta, que - sto

A
- can ce - lan - do va, grand'ar-

B
or l'im - bro - glio ces - se - rà, que - sto

pp *ff*

N
cor tremando sta, questo cor tre - -

F
- can ce-lando va, grand'ar- can ce - -

R
- can ce-lando va, grand'ar- can ce - -

S
cor tremando sta, que - sto

A
- can ce-lando va, gran - d'ar - -

B
cor tremando sta, que - sto

N
- man - - do, tre - man - - - - do.....

F
- lan - - do, ce - lan - - - - do

R
- lan - - do, ce - lan - lan - - do

S
cor tre - - - man - - - do

A
- can ce - - - lan - - - do

B
cor tre - - - man - - - do

N sta, qualter - ri - bi - le ci - mento, que - sto

F va, grand ar - can,

R va,

S sta, qualter - ri - bi - le ci - mento, que - sto

A va, ce - lan - - - - do va, ce - lan - -

B sta, tre - man - - - - do sta, tre - man - -

N cor treman - do sta, que - sto cor tremando

F si, grand'ar - can ce - lan - do

R grand'ar - can ce - lan - do

S cor treman - do sta, que - sto cor tremando

A - - - - do va, grand'ar - can ce - lan - do

B - - - - do sta, que - sto cor tremando

ff *pp* *ff*

N sta, que - sto cor tre - - man - - do, tre -

F va, grand'ar - can ce - - lan - - do, ce -

R sta, grand'ar - can ce - - lan - - do, ce -

S sta, que - - sto cor..... tre -

A va, gran - - d'ar - - can..... ce -

B sta, que - - sto cor..... tre -

pp

p

N - man - - do sta, già questo co - re, già questo

F - lan - - do va,

R - lan - - do va, ce - - lan - -

S - man - - do sta, già questo

A - lan - - do va, ce - - lan - -

B - man - - do sta, tre - - man - -

N
co - re tremando, tremando sta,

F
si, grand'arca - no ce - lando va, si, grand'ar -

R
do va, ce - lan

S
co - re tremando, tremando sta, già questo co - re, già que - sto

A
do va, ce - lan -

B
do sta, tre - man -

N
già que - sto co - retremando sta, tremando sta

F
- ca - no, si grand'arca - no celan - do va, si, celan - do va

R
do va, celan - do sta

S
co - re, già que - sto co - re tremando sta, tremando sta

A
do va

B
do sta

ALL^o AGITATO

N
A
Tenori
Bassi

Quai
Quai
Al fo - co! al fo - co!
Al fo - co! al fo - co!

ALL^o AGITATO

NELLY

FANNY gri - da! Oh stel - le!
RIV. Oh stel - le!
SAL. Oh stel - le!
ADEL. gri - da! Oh stel - le!
BON. Oh stel - le!

Soc - cor - so! soc - cor - so, a -
Soc - cor - so! soc - cor so, a -

- iu - to! tut - to per - du - to! si - gnor, cor -
 - iu - to! tut - to per - du - to! si - gnor, cor -

ADEL.

Che co - sa è sta - to?
 - re - te! L'a - ia va in
 - re - te! L'a - ia va in

fiam - me... la ca - sa bas - sa... vo - ra - ce in -
 fiam - me... la ca - sa bas - sa... vo - ra - ce in -

- cen - dio si è già de - sta - to ed al pa -
 - cen - dio si è già de - sta - to ed al pa -

- laz - zo ra - pi - do pas - sa se pron - to a -
 - laz - zo ra - pi - do pas - sa se pron - to a -
 - iu - - to non si da - rà!
 - iu - - to non si da - rà!

NELLY

FANNY Ah! che spa - - ven - - -
 RIV. Ah! che spa - - ven - - -
 SAL. Ah! che spa - - ven - - -
 ADEL. Ah! che spa - - ven - - -
 BON. An! che spa - - ven - - -
 Ah! che spa - - ven - - -
 Ah! che spa - - ven - - -
 Ah! che spa - - ven - - -

N - to!

F - to!

R - to!

S - to!

A - to!

B - tol Fuo - co! ma - lo - ra! io

- to!

- to!

pp

N Ti se - guo!

A An - dia - mo! Or o - - ra

B fug - go!

A fo a te ri - tor - no... gra - ve è il pe - ri - glio...

A qui puoi re - sta - re... l'af - fi - do a te!

NELLY

FAN. È il cor pre - sa - go d'un fier pe - ri - glio!

RIV. È il cor pre - sa - go! che rio scom - pi - glio!

SAL. È il cor pre - sa - go! che rio scom - pi - glio!

Fau - sto è l'i - stan - te! che rio scom - pi - glio!

A An - diam, si cor - ra! che rio scom - pi - glio!

BON. Den - tro la ta - na, co - me un co - ni - glio,

Ten. An - diam, si cor - ra! che rio scom - pi - glio!

C O R O Bassi An - diam, si cor - ra! che rio scom - pi - glio!

N
ah, sven - tu - ra - ta, che fia di me!

F
più di ri - guar - di tem - po non è!

R
più di ri - guar di tem - po non è!

S
di qui fer - mar - si tem - po non è!

A
di qui fer - mar - si tem - po non è!

B
or Bo - ni - fa - cio si sal - va af - fè!

di qui fer - mar - si tem - po non è!

di qui fer - mar - si tem - po non è!

N
è il cor pre - sa - go d'un fier pe - ri - glio!

F
an - diam, si cor - ra! che rio scom - pi - glio!

R
an - diam, si cor - ra! che rio scom - pi - glio!

S
an - diam, si cor - ra, più di con - si - glio,

A
den - tro la ta - na! co - me un co - ni - glio,

B
an - diam, si cor - ra! che rio scom - pi - glio,

an - diam, si cor - ra! che rio scom - pi - glio!

an - diam, si cor - ra! che rio scom - pi - glio!

N
ah! sven - tu - ra - ta, che fia di me, che

F
di qui fer - mar - si tem - po non è, tem -

R
di qui fer - mar - si tem - po non è, tem -

S
più di ri - guar - do tem - po non è, tem -

A
or Bo - ni - fa - cio si sal - va af - fè, si

B
di qui fer - mar - si tem - po non è, tem -

di qui fer - mar - si tem - po non è, tem -

di qui fer - mar - si tem - po non è, tem -

N
fia di me, che fia di me, che

F
- po non è, tem - po non è, no,

R
- po non è, tem - po non è, no,

S
- po non è, tem - po non è, no,

A
sal - va af - fè, si sal - va af - fè, si

B
- po non è, si sal - va af - fè, si

- po non è, tem - po non è, no,

- po non è, tem - po non è, no,

N
fi - - - a..... di me?

F
tem - - - po..... non è!

R
tem - - - po..... non è!

S
tem - - - po..... non è!

A
sal - - - va..... af - fè!

B
sal - - - va..... af - fè!

tem - - - po..... non è!

tem - - - po..... non è!

dim.

p

ff

SALVINI

È il ciel che in que - sta gui - - sa chiaro il suo sde - gno

ALLEGRO

ren - - de. Fug - gi da chi t'of - fen - de; Nel - ly, tu sei tra -

- di - - ta: cre - dimi pur, mia vi - ta, ar - ren - di - ti a un fi - do a -

NELLY

Gli ol - trag - gi tuoi rin -

- mor, ar - ren - diti a un fi - do a - mor!

N
S

- no - vi? chi è que - sto tra - di - to - re?

A -

N
S

Menti - to - re! ri - spet - ta - lo!

- del - son. Non

S

ma - i... Al - lor che tu sa - pra - i

S

qual ti si or - di - sce in - gan - no, quel seduttor ti - ran - no sa -

Soprano (S): -prà destar - ti orror, sa - prà de - star - ti or -

Piano (P): *p*

Soprano (S): -ror, sa - prà, sa - prà destar - ti, sa - prà de - star - ti or -

Piano (P): *f*, *p*

NELLY

Nelly (N): Fa - vel - la!.. labbro infernal, fa - vella!

Soprano (S): -ror! È Adelson mari -

Piano (P): *f*

Nelly (N): M'inganni scelle - ra - to, scel - le - ra - to!

Soprano (S): -ta - to! Ad im - pu - dico af -

Piano (P): *p staccato*

N
Ah! qual crudel so-

S
-fet - to immolasi il tuo o_nor.

mf

N
-spet - - to ri - de - - sta il mio ti - mor!

N
No, ma - i. La_scia_mi,se_dut - tor.

SAL.
Se_guimi!

STRULEY
Nè ce - de ancor co -

mf

N
ST

Chi veg - go! oh ciell!..... Stru -

- ste - i!

p

N
ST

- le - y. I - nu - ma - no, tu

Rav - vi - sami!

f

N
ST

qui!

Da questa ma - no, no, più non fuggi - ra - i, no,

f

N
ST

Ah, bar - ba-ro Sal-
no, no, più non fuggi - ra - i!

N
SAL.

- vi - ni! sei tu che mi tra - sci - ni in braccio a un oppres - sor!
Ah no, ti

SA

cal - ma, è il zi - o che a un tradimento ri - o t'in -

NELLY
SA

T'ingan - ni! E - gli è un cru -
- vo - la e al tuo ros - sor!

N
-de-le!

STRU.

D'i - nu - ti.li que - re - le que - sto non è l'i -

ST
-stan.te; se vuoi salvar l'a - man.te, se a

ST
quel - la ma - no a - spi - ri, Sal - vi - ni, a' suoi so -

NELLY

ST
Ah! Sal - vi - ni, a lle tue
-spi - ri chiu - di le vie del cor.

N
pian - te ve - dimi al fin spi - ran - te: rammen - ta che un a -

N
- mi - co t'a - mò più di te stes - so, che un mo - stro de - te -

N
SAL. - ste - vole ti ren - de a que - sto ecces - so. Ah! di virtu - de il

Va -

N
gri - do ti trag - ga dal de - lit - to, te imploro in tal con -

SA
- cil - la a que - gli ac - cen - ti già tut - to il mio ri - go - re,

N
- flit - to mio scudo e pro - tet - tor. Ah! te in -

SA
va - cil - la a que - - - gli ac - cen - ti.....

N
- vo - co in tal pe - ri - glio, mio scudo, mi_o scudo e protet -

SA
..... il mio ri - gor, ah,..... il mio ri -

N
- tor!

SA
- gor!

STRU.
Stanco de'suoi la - menti, di tua viltà son

N
Oh - Di - o!

SA
Ah, ferma! Es - sa già

ST
i - ol Seguimi!

SA
man - ca! a - spet - ta!

ST
Ah, sono, la mia ven -

SA
Ven -

ST
- det - ta più tol - le - rar non sa!

SA
-det - ta sol ti gui - da? or veg - go il tuo di -

SA
-se - gno: io la di - fen - do.
STRU.
In - de - gno, tu pur ca -

ST
-dra - i, si! Chi è là?

NELLY

SAL.
Oh ne - ra i - ni - qui -
Trat - tie - ni - lo!
ST
Pron - - to a' tuoi cen - ni...

N *-tà!*

SA Ah! pie-tà dell'in - fe - li - ce che già spi - ra dal do -

p

N Ah! pie-tà dime in - fe - li - ce, che già spi - ro dal do -

SA Io - re, ah! pie-tà dell'in - fe - li - ce, che già spi - ra dal do -

STRU.

Io per

PIÙ MOSSO

N *-lor,* ah! pie - tà di

SA *-lor,* ah! pieta - de,

ST te son in - fe - li - ce: scop-pì tut - to il mio ri -

PIÙ MOSSO

N
me in - - - fe - - li - ce, che..... già

SA
pie - tà: lei mi - nac - cia, o tra - di - to - re, del tuo

ST
- go - re. Dei seguir - mi,

GERONIO
Ve - - di ben, un fol - - le ar -

N
spi - - - ro dal do - lor! Io non

SA
cor la cru - del - tà,..... tra - di - to - re, o cru -

ST
scia - gura - to! Ah! no, mi

G
- do - - re or fu - ne - sto a te sa -

N
mer - to, o tra - di - to - re, del tuo cor la cru - del -

SA
- de - le, o tra - di - to - ré, del tuo cor la cru - del -

ST
se - gui, un fol - le ar - do - re or fu - - ne - sto a te sa -

G
- rà, sì, sì,

N
- tà, ah del tuo

SA
- tà, ah del tuo

ST
- rà, sì, or fu - ne - sto a te sa - rà, sì, or fu - -

G
or fu - ne - sto a te sa - rà, sì, or fu - -

N
cor la cru - del - tà,..... del tuo

SA
cor la cru - del - tà,..... del tuo

ST
- ne - sto a te sa - rà, sa - rà fu -

G
- ne - sto a te sa - rà, sa - rà fu -

N
cor la cru - del - tà, oh Di - o!

SA
cor la cru - del - tà. Tradi -

ST
- ne - sto a te, vie - ni!

G
- ne - sto a te, sa - rà.

SA
- to - re, il mio fu - ro - re fin nel

G

Qui ti fer - ma!

SA
se - - no de - - gli a - bis - - si se -

SA
- guir - - ti or or sa - - - -

SA
- prà,... se - guir - ti sa - prà!

FINALE II

ALLEGRO

Tenori

Tenor vocal line. Treble clef. Lyrics: Lie - tifacciam ri - tor - no: o - gni ti - mor fi -

Bassi

Bass vocal line. Bass clef. Lyrics: Lie - tifacciam ri - tor - no: o - gni ti - mor fi -

Tenor vocal line continuation. Treble clef. Lyrics: - ni, o - gni ti - mor,

Bass vocal line continuation. Bass clef. Lyrics: - ni, o - gni ti - mor,

BON.

Ma do-ve son? Qual

Ten. Bassi o - gni ti-mor sva-ni! (colpo di pistola) Qual

o - gni ti-mor sva-ni! Qual

B col-po! Oh! ciel che

col-po!

col-po!

col-po!

B fi - a ?

Di qua di qua lo stre - pi-to siu-

Di qua di qua lo stre - pi-to siu-

Di qua di qua lo stre - pi-to siu-

B

An - diam

- di! An - diam!

- di! An - diam!

- di! An - diam!

B

Che nes - su - no qua si muo - va, che nes - su - no qua si

B

muo - va, non oc - cor - re, non oc - cor - re, non oc - cor - re nien - te

B

più: qui nes - su - no non si muo - va; non oc - cor - re nien - te

B

più; or Sal - vi - ni ha da - to pro - va di co - rag - gio e di vir -

p *ff*

ADEL.

B

Qui Stru -
- tù! Quel birbone di Stru - le - y!

mf

A

- le - y, di?

B

In ve - ri - tà, con Ge - ro - nio e - ra d'ac -

B

- cor - do: s' in - tro - dus - se den - tro qua; di Nel - ly fe - ce un fa -

B

- got - to, se la pre - see via di bot - to; ma Sal - vi - ni, come un

B

to - ro in fu - ria - to, ap - presso a lo - ro, a Ge - ro - nio col pu -

B
- gna- le gli fe' di- re al mondo un va- le, e Struley con la pi -

B
- sto- la l'ha fe- ri- to nel- la go- la: più, Nel- ly, ch'era sve -

B
- nu- ta, l'ha soc- cor- sa, rin- ve - nu- ta, e fra

B
po- co ben to- sto sa- ran qua, si ben

ADEL.
B
to- sto, si ben to- sto sa- ran qua!

O Sal -

O R
Bassi

O Sal -

O C
Sal

B

-vi-ni, o ra - roa - mi - co, vero e - sem - pio d'a - mi -

-vi-ni, o ra - roa - mi - co, vero e - sem - pio d'a - mi -

-vi-ni, o ra - roa - mi - co, vero e - sem - pio d'a - mi -

B

-stà!

MODERATO ASSAI

-stà!

MODERATO ASSAI

-stà!

mf

ff *p*

SALV.

Ec-co, signor, la spo - sa; io salva te la ren - do, a

S

te la de - stra io sten - do, vin - se fa - gio - ne, sì.... vin - se a -

S - mor. Ma per met - te - te in pri - a che un

S an - no i o stia lon - ta - no: ve - der la ma - dre mi - a a -

S - ne - la que - sto cor!..... Roma e la bella I - ta - lia,

S madre dell'arte e cu - na, fa - rò che me co - no - sca - no

S de - gno di mia for - tu - na, e il no - me mio non l'ultimo..... nel -

S - l'ar - te mia sa - ra. Ah! Po - scia promet - to rie - dere e i -

S
ADEL. - me - ne ciu - ni - rà.
Sal - vi - ni, a - mi - co, ab -

A
- bracciami, ab - bracciami: Nel - ly, mia spo - sa dammi la

NEL.
SAL. Oh! giu - bi - lo!
Sof - fri, sof - fri, mio co - re, e im -
A
ma - no, o ca - ra!
cres:.....

S
BON. - pa - ra, sì, im - pa - ra.
Che model - li ge - ne - ro - si, che mo - del - li d'ami - stà!
ff >

108595

ALLEGRO

B

ALLEGRO *p* È o_vun-que, a_mi-co, an_dra - i, a_mi-co,

B

ti se_gui-ran i miei vo-ti, e al-lor che tor-ne -

B

- ra - i sa-re - mo u-ni - ti o - gnor, sa_remo u-

ff

ALL^o VIVACE

B

- ni - ti, u - ni - ti o - gnor!

f *ALL^o VIVACE*

NEL.

Se - gni con bian - ca..... pie - tra cia - scun la nuo - va au -

FAN.

Se - gni con bian - ca..... pie - tra cia - scun la nuo - va au -

SAL.

Se - gni con bian - ca..... pie - tra cia - scun la nuo - va au -

ADEL.

Se - gni con bian - ca pie - tra cia - scun la nuo - va au -

Ten.

Se - gni con bian - ca pie - tra cia - scun la nuo - va au -

Bassi

Se - gni con bian - ca pie - tra cia - scu la nuo - va au -

O
R
C
O

N

- ro - ra, giun - gan gli ev - vi - va al - l'e - tra,

F

- ro - ra, giun - gan gli ev - vi - va al - l'e - tra,

S

- ro - ra, giun - gan gli ev - vi - va al - l'e - tra,

A

- ro - ra, giun - gan gli ev - vi - va al - l'e - tra,

N
pa - ce qui re - gnie a - mor, a - mor,.....

F
pa - ce qui re - gnie a - mor, qui re - gni pa - ce e a -

S
pa - ce qui re - gnie a - mor, a - mor,.....

A
pa - ce qui re - gnie a - mor, qui re - gni pa - ce e a -

BON.
pa - ce qui re - gnie a - mor, qui re - gni pa - ce e a -

qui re - gni pa - ce e a -

pa - ce qui re - gnie a - mor, qui re - gni pa - ce e a -

pa - ce qui re - gnie a - mor, qui re - gni pa - ce e a -

ff

N
..... a - mor,..... qui

F
- mor, qui re - gni pa - ce e a - mor, qui

S
..... a - mor,..... qui

A
- mor, qui re - gni pa - ce e a - mor, qui

B
- mor, qui re - gni pa - ce e a - mor, qui

- mor, qui re - gni pa - ce e a - mor, qui

- mor, qui re - gni pa - ce e a - mor, qui

i 108595 *i*

N re - gni pa - cea - mor, qui re - gni
 F re - gni pa - cea - mor, qui re - gni
 S re - gni pa - cea - mor, qui re - gni
 A re - gni pa - cea - mor, qui re - gni
 B re - gni pa - cea - mor, qui re - gni

re - gni pa - cea - mor, qui re - gni

N pa - cea - mor, si, pa - cea -
 F pa - cea - mor, si, pa - cea -
 S pa - cea - mor, si, pa - cea -
 A pa - cea - mor, si, pa - cea -
 B pa - cea - mor, si, pa - cea -

pa - cea - mor, si, pa - cea -

i 108595 *i*

N
F
S
A
B

- mor, si, pa - ce ea - mor, re - gni la
- mor, si, pa - ce ea - mor, re - gni la
- mor, si, pa - ce ea - mor, re - gni la
- mor, si, pa - ce ea - mor, re - gni la
- mor, si, pa - ce ea - mor, re - gni la
- mor, si, pa - ce ea - mor, re - gni la
- mor, si, pa - ce ea - mor, re - gni la
- mor, si, pa - ce ea - mor, re - gni la

N
F
S
A
B

pa - - ce ea - mor!
pa - - ce ea - mor!
pa - - ce ea - mor!
pa - - ce ea - mor!
pa - - ce ea - mor!
pa - - ce ea - mor!
pa - - ce ea - mor!
pa - - ce ea - mor!