Symphony #6 in D(1)

The Magnificat(10'50")

(for Choir, Solo Soprano,Alto & Tenor)

Choir

MICHEL RONDEAU
1996.

Maestoso (♩ = circa 75) **Allegro** **(♩ = circa 120)**

Soprano
Alto
Tenor
Bass

40 4

mf

f Ma - gni fi cat cat a - ni - ma me - a Do - mi -

52

S: num. Ma - gni - - - fi - cat a - ni - ma me - a - D0 - mi - num. Ma -

A: Ma - gni -

T: *f* Ma - gni - - - fi - cat a - ni - ma - me - a Do - mi - num.

B: Ma -

61

S: Ma - gni - - - fi - cat

A: - fi - - cat - - - a - ni - ma - me - - a - Do mi - num Ma - gni - - - fi -

T: gni - - fi cat a - ni - ma me - a Do - mi - num. Ma - gni - - fi -

B: gni - - - fi - cat a - ni - ma me - a Do - mi - num. Ma - gni - - - fi -

70

S: a - ni - ma me a Do - mi - num. a - ni - ma - me - a D0 - mi - num.

A: cat a - ni - ma me - a Do - mi - num a - ni - ma me - a Do - mi - num. a - ni - ma

T: cat. a - ni - ma me - a Do - mi - num.

B: cat a - ni - ma me - a Do - mi - num.

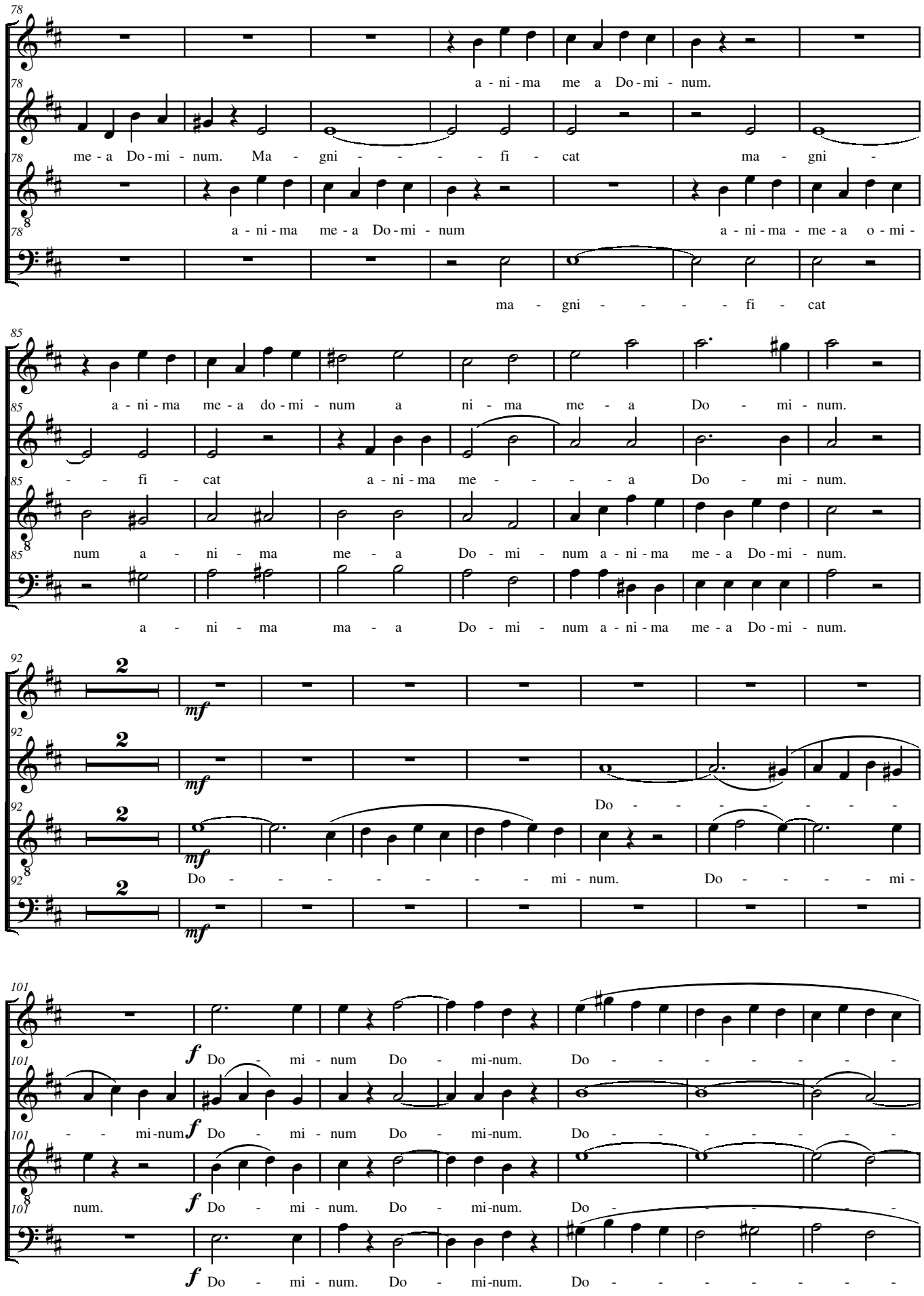
78
S
a - ni - ma me a Do - mi - num.
A
me - a Do - mi - num. Ma - gni - - - - fi - cat ma - gni -
T
a - ni - ma me - a Do - mi - num a - ni - ma - me - a o - mi -
B
ma - gni - - - - fi - cat
85
S
a - ni - ma me - a do - mi - num a ni - ma me - a Do - mi - num.
A
- - fi - cat a - ni - ma me - - - - a Do - mi - num.
T
num a - ni - ma me - a Do - mi - num a - ni - ma me - a Do - mi - num.
B
a - ni - ma ma - a Do - mi - num a - ni - ma me - a Do - mi - num.
92
2
mf
S
A
Do - - - - - - -
T
Do - - - - - - - - mi - num. Do - - - - - mi -
B
101
f
S
Do - mi - num Do - mi - num. Do - - - - - - - -
A
- - mi - num. Do - mi - num Do - mi - num. Do - - - - - - - -
T
num. Do - mi - num. Do - mi - num. Do - - - - - - -
B
Do - mi - num. Do - mi - num. Do - - - - - - -

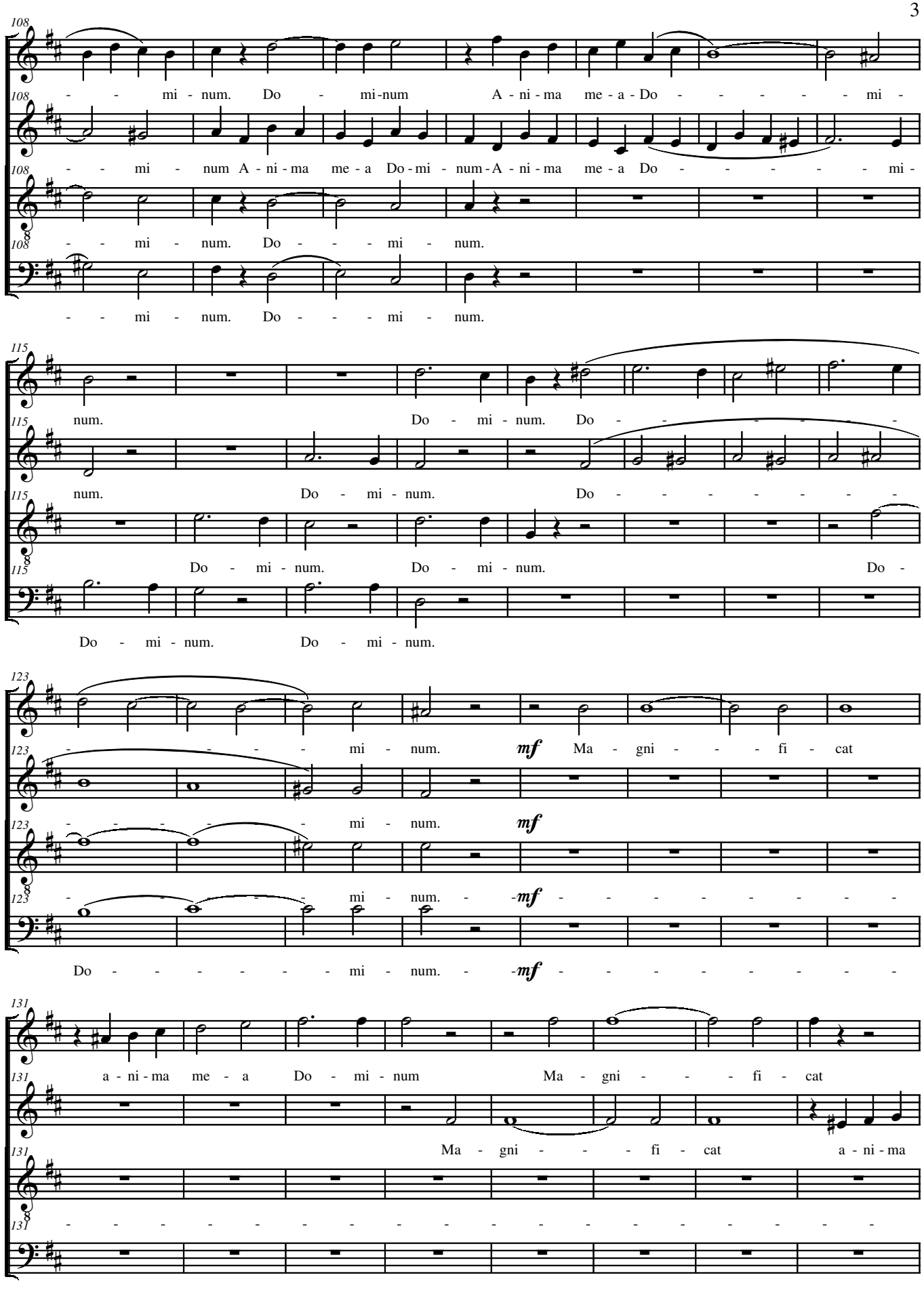
108
S
- - mi - num. Do - mi-num A - ni - ma me - a - Do - - - - - - mi -
A
- - mi - num A - ni - ma me - a Do - mi - num - A - ni - ma me - a Do - - - - - - mi -
T
- - mi - num. Do - - - mi - num.
B
- - mi - num. Do - - - mi - num.
115
S
num. Do - mi - num. Do - - - - - - -
A
num. Do - mi - num. Do - - - - - - - -
T
Do - mi - num. Do - mi - num. Do -
B
Do - mi - num. Do - mi - num.
123
S
- - - - - mi - num. mf Ma - gni - - - fi - cat
A
- - - - - mi - num. mf
T
- - - - - mi - num. - mf - - - - - - - - -
B
Do - - - - - - - mi - num. - mf - - - - - - - - -
131
S
a - ni - ma me - a Do - mi - num Ma - gni - - - fi - cat
A
Ma - gni - - - fi - cat a - ni - ma
T
- -
B

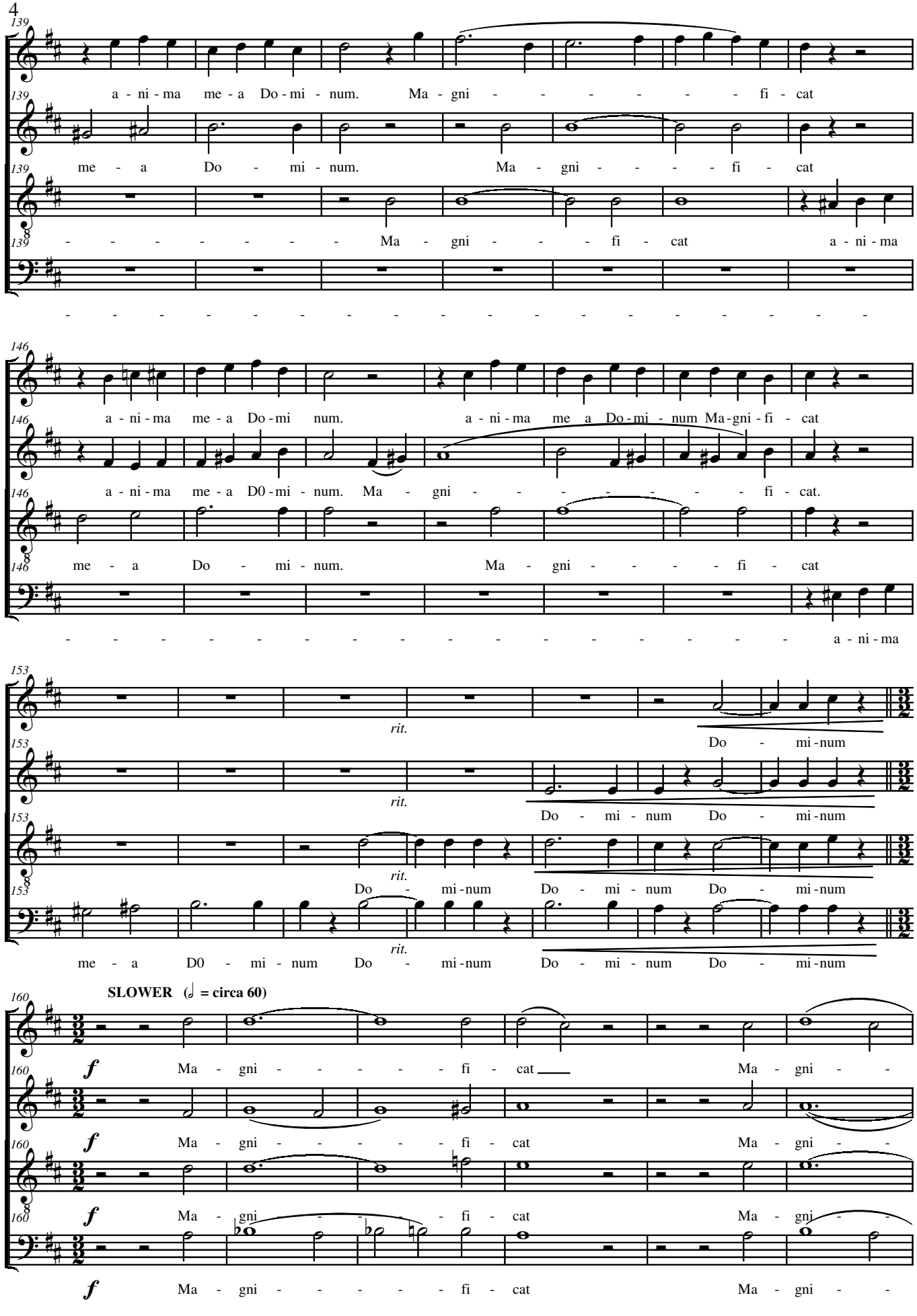
139
S
a - ni - ma me - a Do - mi - num. Ma - gni - - - - - - - fi - cat
A
me - a Do - mi - num. Ma - gni - - - - fi - cat
T
- - - - - - - - Ma - gni - - - fi - cat a - ni - ma
B
- -
146
S
a - ni - ma me - a Do - mi num. a - ni - ma me a Do - mi - num Ma - gni - fi - cat
A
a - ni - ma me - a D0 - mi - num. Ma - gni - - - - - - - fi - cat.
T
me - a Do - mi - num. Ma - gni - - - - fi - cat
B
- a - ni - ma
153
S
rit.
Do - mi - num
A
rit.
Do - mi - num Do - mi - num
T
rit.
Do - mi - num Do - mi - num Do - mi - num
B
rit.
me - a D0 - mi - num Do - mi - num Do - mi - num Do - mi - num
160
SLOWER (𝅗𝅥 = circa 60)
S
f
Ma - gni - - - - - fi - cat Ma - gni - -
A
f
Ma - gni - - - - - fi - cat Ma - gni - -
T
f
Ma - gni - - - - - fi - cat Ma - gni - -
B
f
Ma - gni - - - - - fi - cat Ma - gni - -

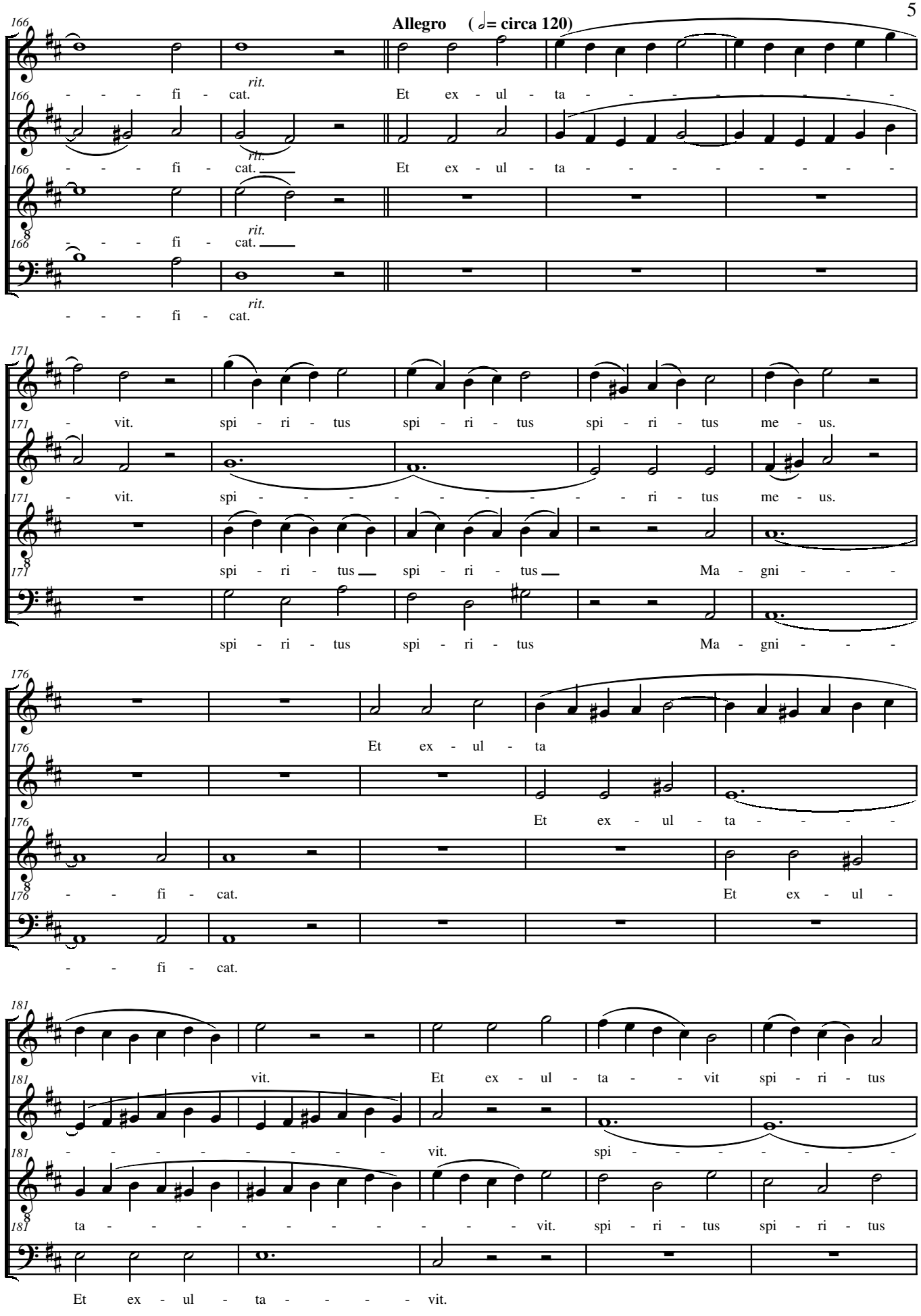
Allegro (= circa 120)
166
S
A
T
B
- - - fi - cat.
rit.
Et ex - ul - ta - - - - - - - - -
171
vit. spi - ri - tus spi - ri - tus spi - ri - tus me - us.
spi - - - - - - - - - ri - tus
spi - ri - tus spi - ri - tus Ma - gni - - -
176
Et ex - ul - ta
- - fi - cat.
Et ex - ul - ta - - - -
Et ex - ul -
181
vit. Et ex - ul - ta - - vit spi - ri - tus
vit. spi - - - - - - - -
ta - - - - - - - - - - vit. spi - ri - tus spi - ri - tus
Et ex - ul - ta - - - - vit.

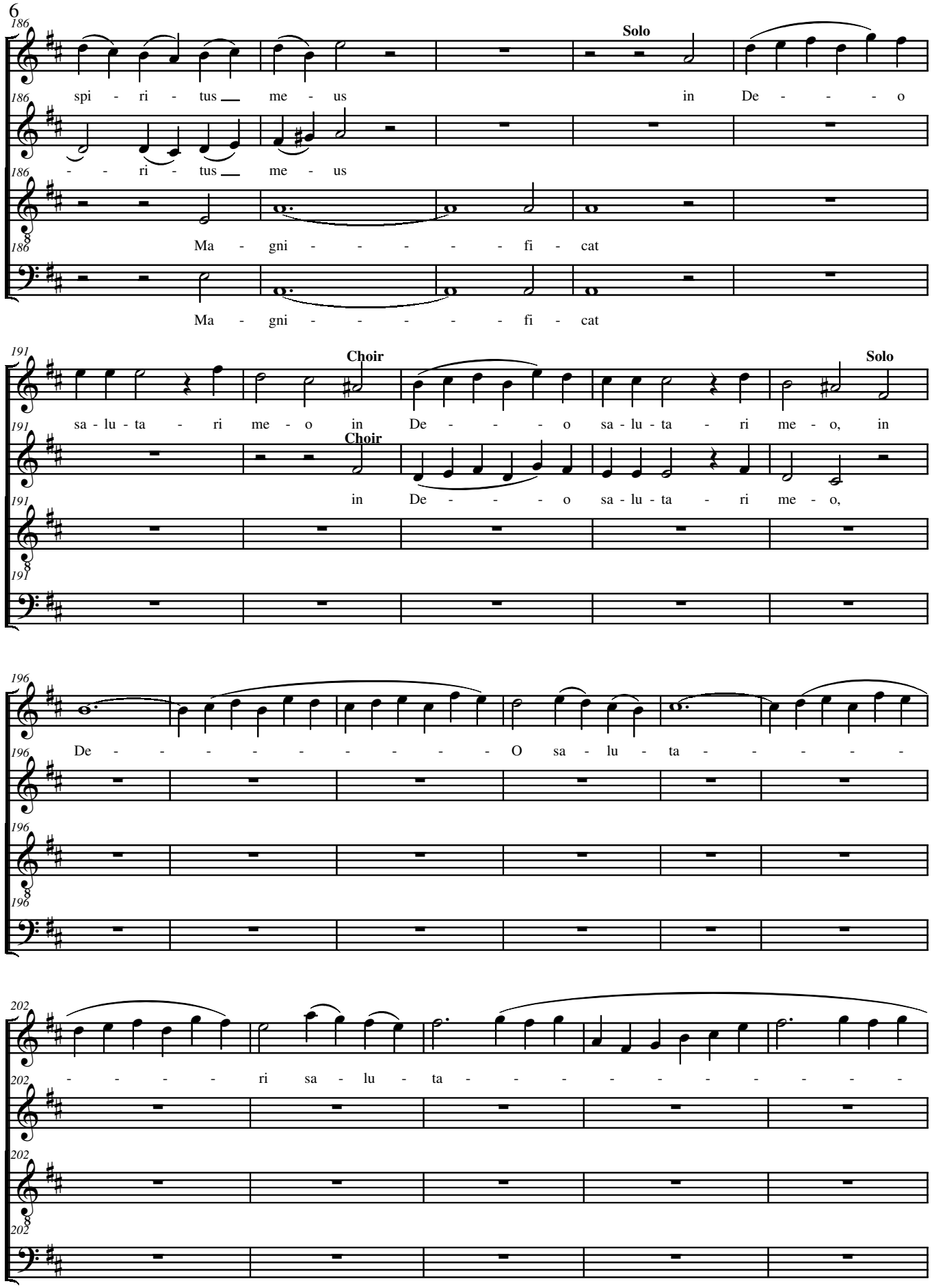
186
S
spi - ri - tus me - us
Solo
in De - - - - o
A
- - ri - tus me - us
T
Ma - gni - - - - - - fi - cat
B
Ma - gni - - - - - - fi - cat
191
S
sa - lu - ta - ri me - o in
Choir
De - - - - o sa - lu - ta - ri me - o, in
Solo
A
Choir
in De - - - - o sa - lu - ta - ri me - o,
T
B
196
S
De - - - - - - - - - - O sa - lu - ta - - - - -
A
T
B
202
S
- - - - - ri sa - lu - ta - - - - - - - - - -
A
T
B

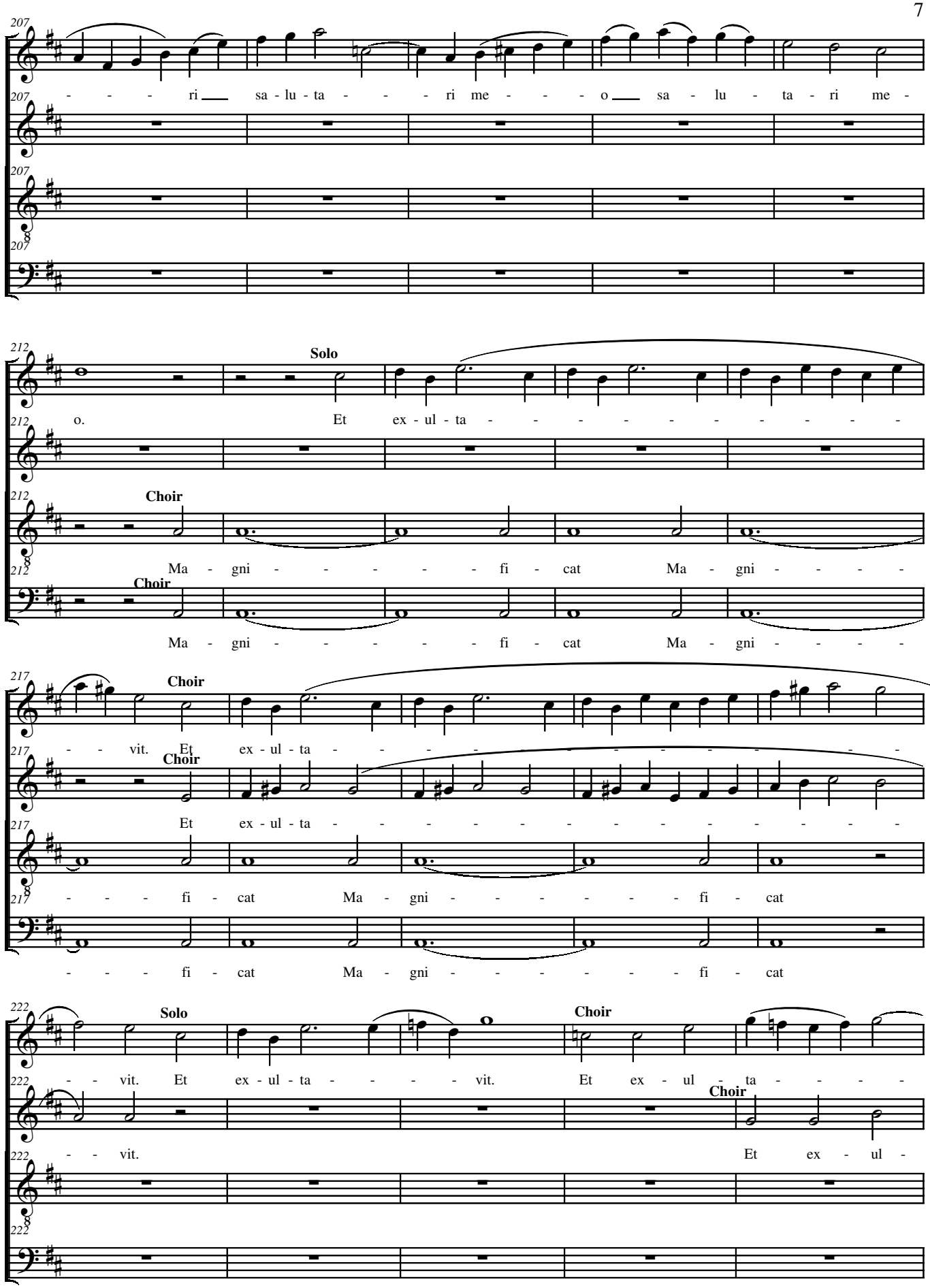
207
S
- - - - ri sa - lu - ta - - - ri me - - - - o sa - lu - ta - ri me -
A
T
B
212
Solo
o. Et ex - ul - ta - - - - - - - - - - - -
Choir
Ma - gni - - - - - - fi - cat Ma - gni - - - - -
Choir
Ma - gni - - - - - - fi - cat Ma - gni - - - - -
217
Choir
- - vit. Et ex - ul - ta - - - - - - - - - - - -
Choir
Et ex - ul - ta - - - - - - - - - - - - - - -
- - - - fi - cat Ma - gni - - - - - - fi - cat
- - - - fi - cat Ma - gni - - - - - - fi - cat
222
Solo
- - vit. Et ex - ul - ta - - - - vit.
Choir
Et ex - ul - ta - - - - -
Choir
- - vit. Et ex - ul -

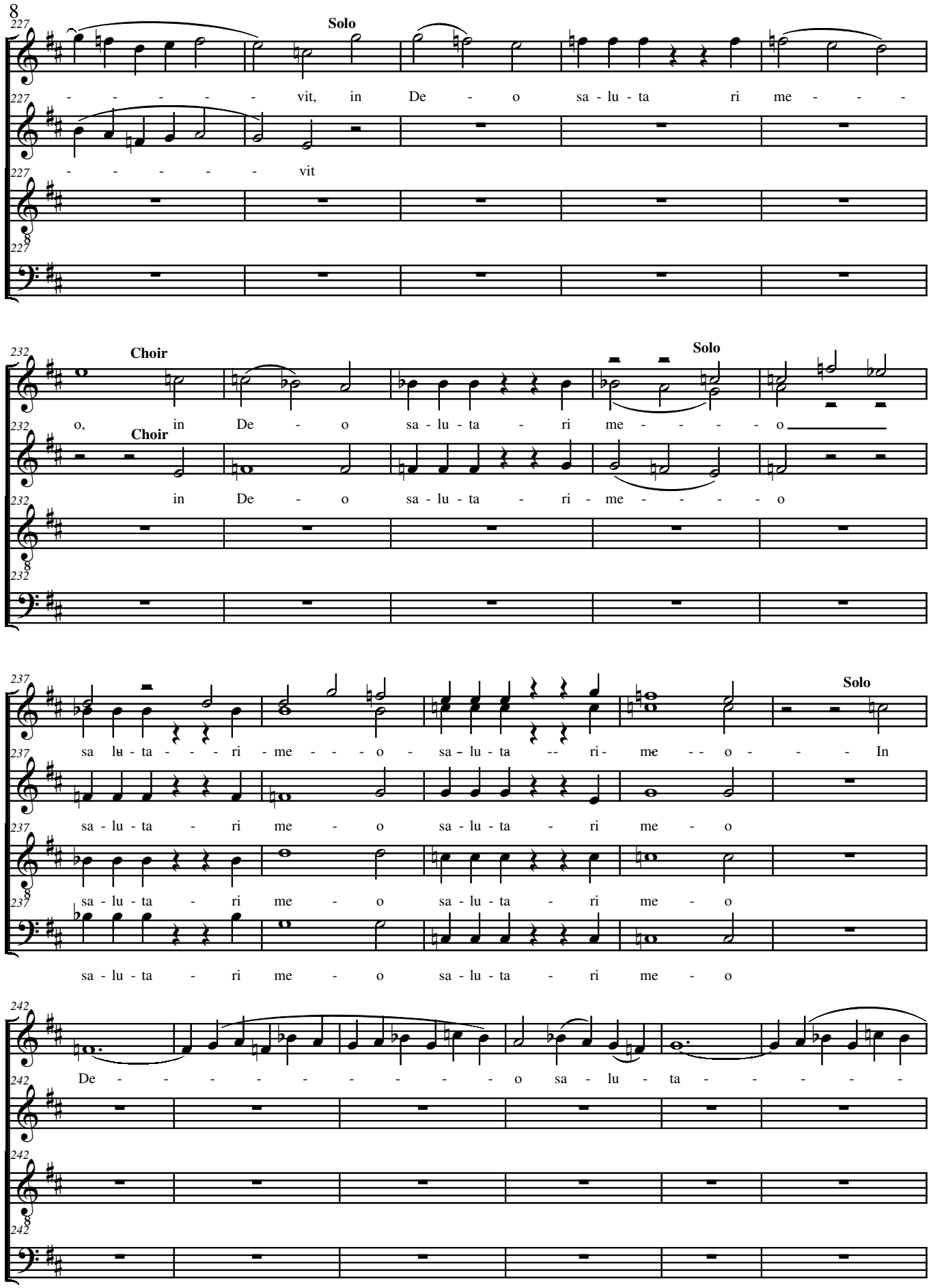
227
Solo
S
A
T
B
- - - - - - vit, in De - o sa - lu - ta ri me - - -
- - - - - - vit
232
Choir
Solo
o, in De - o sa - lu - ta - ri me - - - - - o
in De - o sa - lu - ta - ri - me - - - - - o
237
Solo
sa lu - ta - - - ri - me - - - o - sa - lu - ta -- ri - me - - o - - - In
sa - lu - ta - ri me - o sa - lu - ta - ri me - o
sa - lu - ta - ri me - o sa - lu - ta - ri me - o
sa - lu - ta - ri me - o sa - lu - ta - ri me - o
242
De - - - - - - - - - - o sa - lu - ta - - - - -

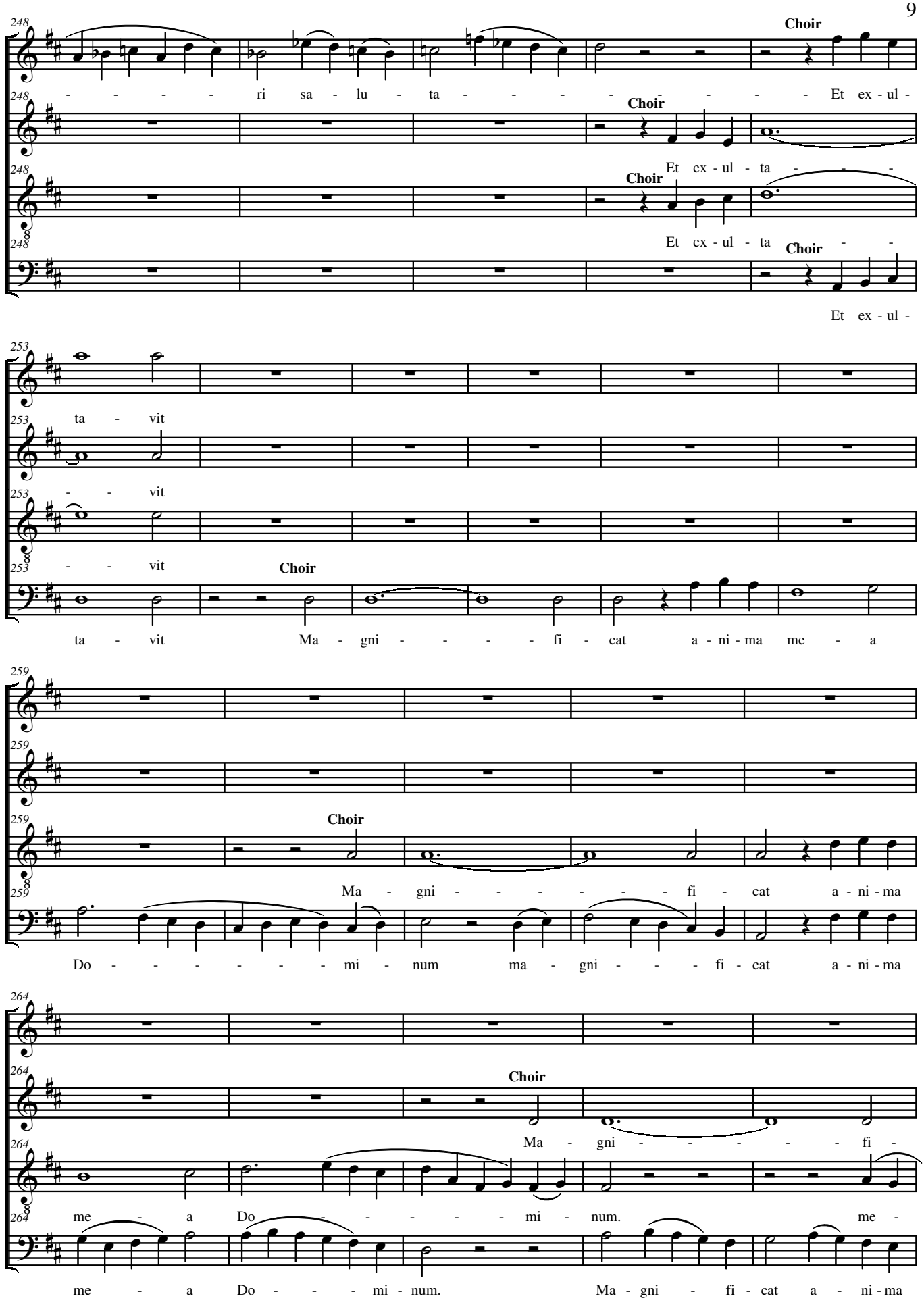
248
S
A
T
B
Choir
- - - - - ri sa - lu - ta - - - - - - - - - Et ex - ul -
Et ex - ul - ta - - -
Et ex - ul - ta - -
Et ex - ul -
253
ta - vit
- - vit
- - vit
ta - vit Ma - gni - - - - fi - cat a - ni - ma me - a
259
Ma - gni - - - - - - fi - cat a - ni - ma
Do - - - - - - - mi - num ma - gni - - - fi - cat a - ni - ma
264
Ma - gni - - - - - - fi -
me - a Do - - - - - - mi - num. me -
me - a Do - - - mi - num. Ma - gni - fi - cat a - ni - ma

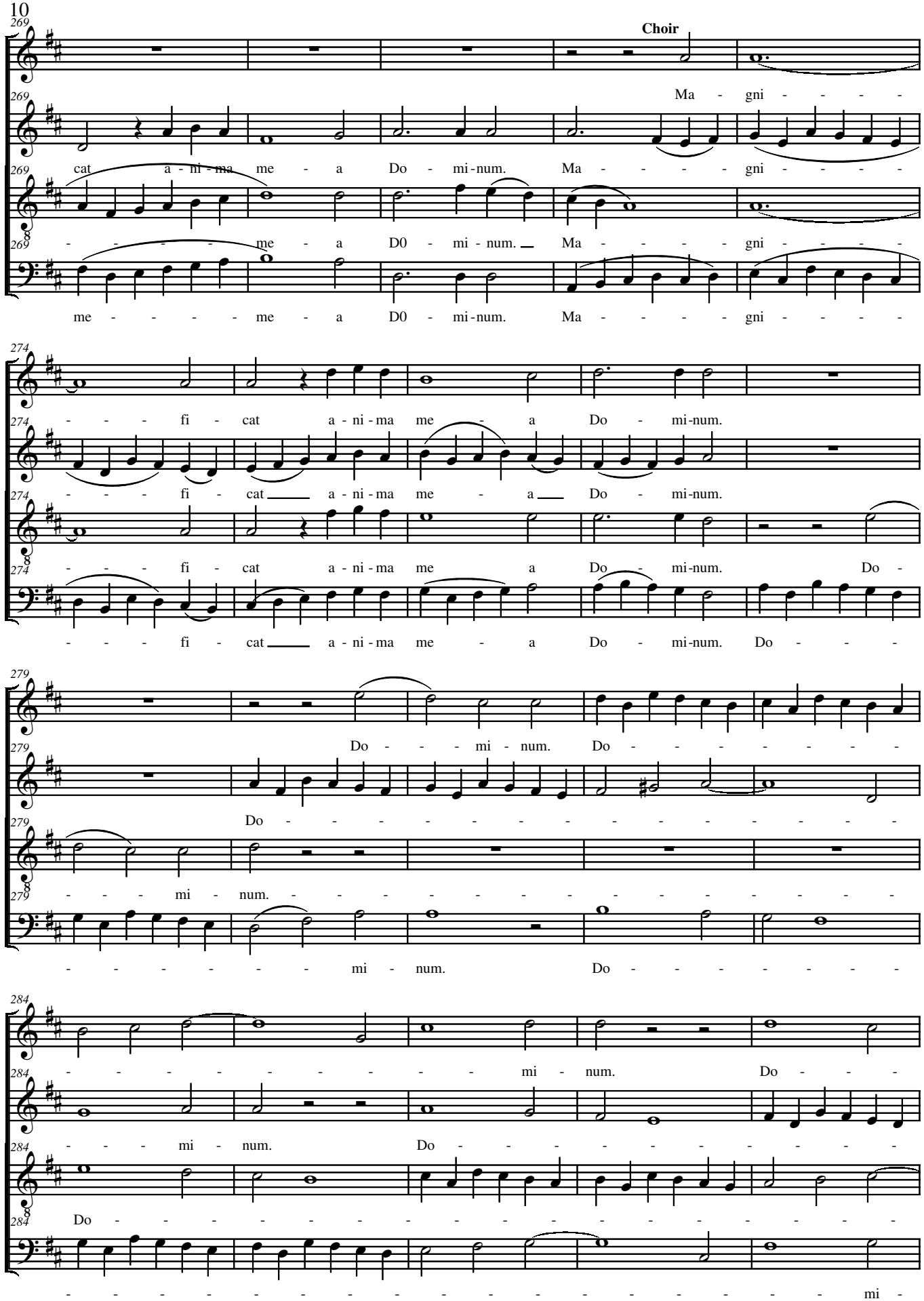
Choir
S
A
T
B
269
Ma - gni - - - - -
cat a - ni - ma me - a Do - mi - num. Ma - - - - - gni - - - - -
- - - - - me - a D0 - mi - num. Ma - - - - - gni - - - - -
me - - - - - me - a D0 - mi - num. Ma - - - - - gni - - - - -
274
- - - - fi - cat a - ni - ma me - a Do - mi - num.
- - - - fi - cat a - ni - ma me - a Do - mi - num.
- - - - fi - cat a - ni - ma me a Do - mi - num. Do -
- - - - fi - cat a - ni - ma me - a Do - mi - num. Do - - -
279
Do - - - mi - num. Do - - - - - - - -
Do - - - - - - -

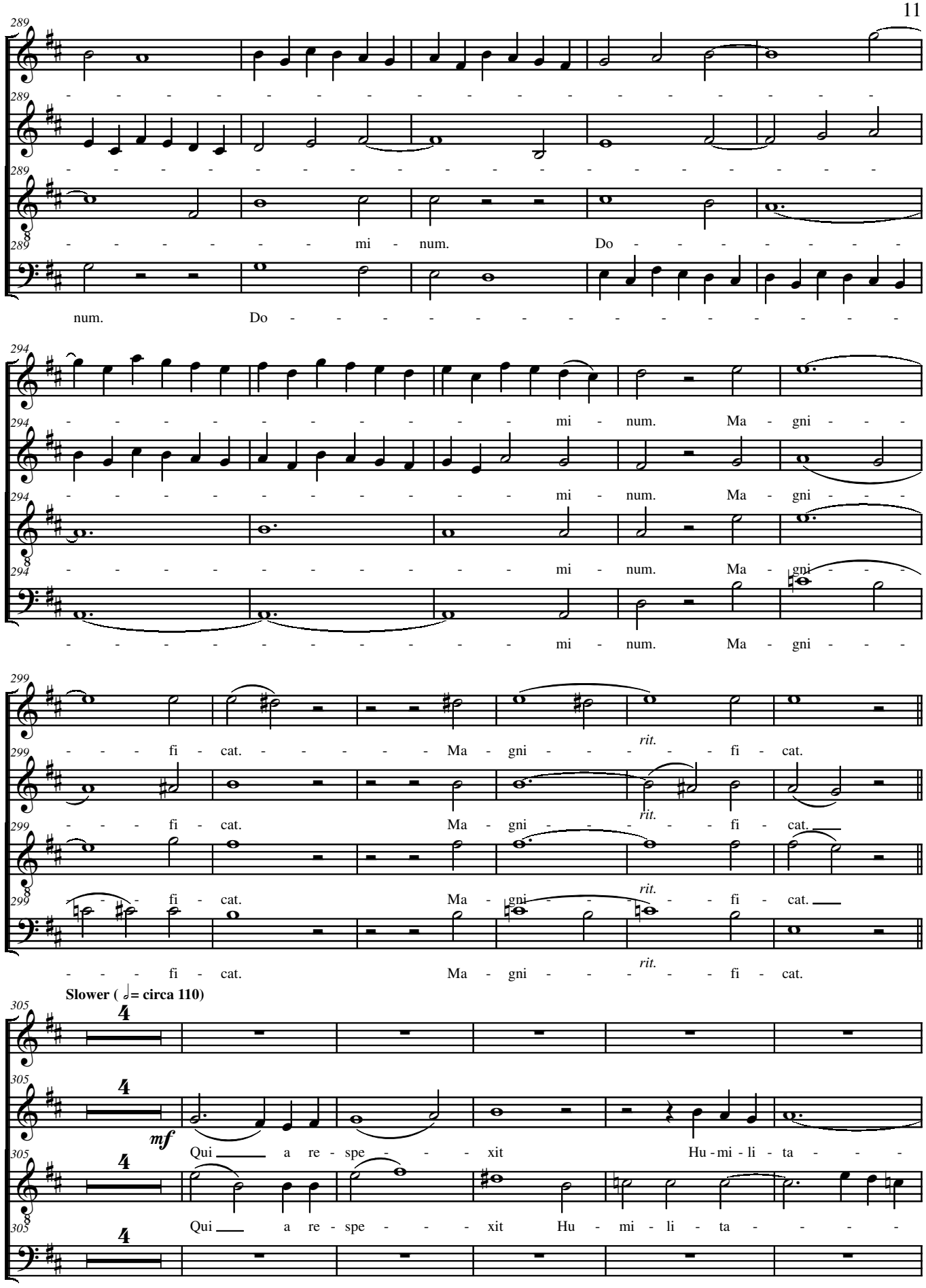
S
A
T
B
289
mi - num. Do
num. Do
294
mi - num. Ma - gni
299
fi - cat. Ma - gni - fi - cat.
rit.
Slower (𝅗𝅥 = circa 110)
305
mf
Qui a re - spe - xit Hu - mi - li - ta
Qui a re - spe - xit Hu - mi - li - ta

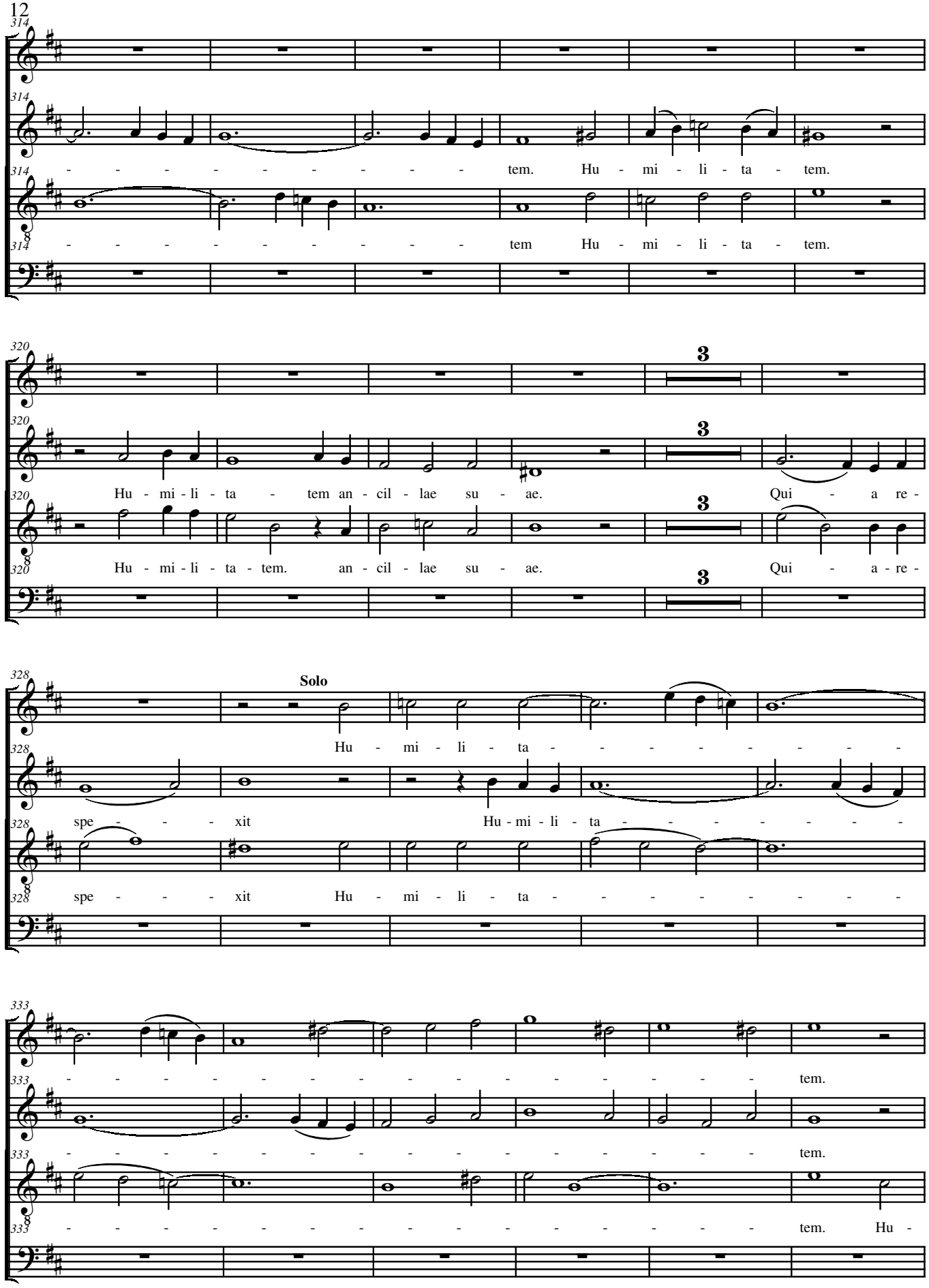
314
S
A
T
B
tem. Hu - mi - li - ta - tem.
tem Hu - mi - li - ta - tem.
320
3
Hu - mi - li - ta - tem an - cil - lae su - ae.
Qui - a re -
Hu - mi - li - ta - tem. an - cil - lae su - ae.
Qui - a - re -
328
Solo
Hu - mi - li - ta - - - - - - - - -
spe - - - - xit
Hu - mi - li - ta - - - - - - - - -
spe - - - - xit Hu - mi - li - ta - - - - - - - - -
333
- - - - - - - - - - - - - - - - - - - tem.
- - - - - - - - - - - - - - - - - - - tem.
- - - - - - - - - - - - - - - - - - - tem. Hu -

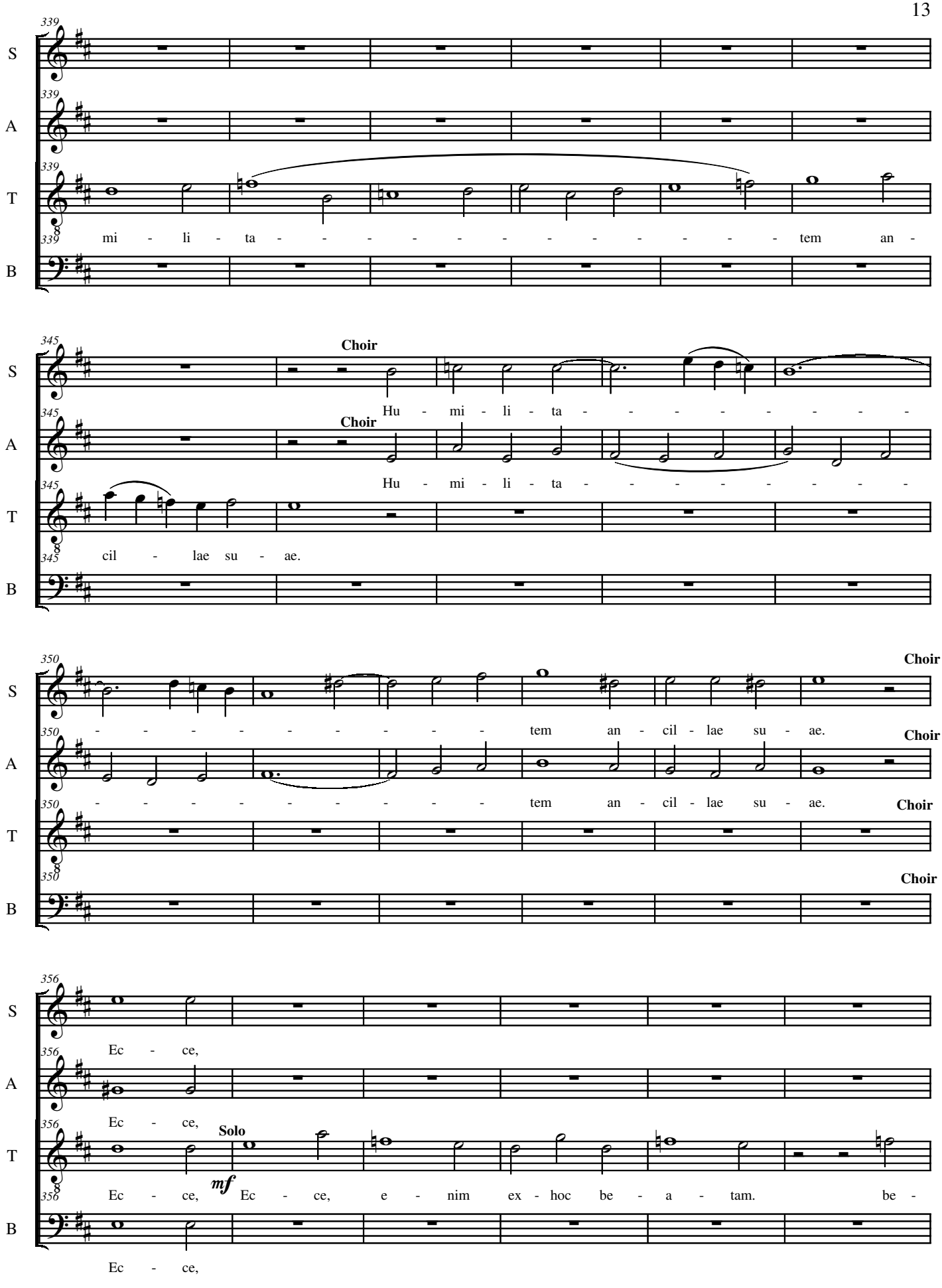
339
S
A
T
B
mi - li - ta - - - - - - - - - - - - tem an -
345
Choir
Hu - mi - li - ta - - - - - - - - -
Choir
Hu - mi - li - ta - - - - - - - - -
cil - lae su - ae.
350
Choir
- - - - - - - - - tem an - cil - lae su - ae.
Choir
- - - - - - - - - tem an - cil - lae su - ae.
Choir
Choir
356
Ec - ce,
Ec - ce,
Solo
mf
Ec - ce, Ec - ce, e - nim ex - hoc be - a - tam. be -
Ec - ce,

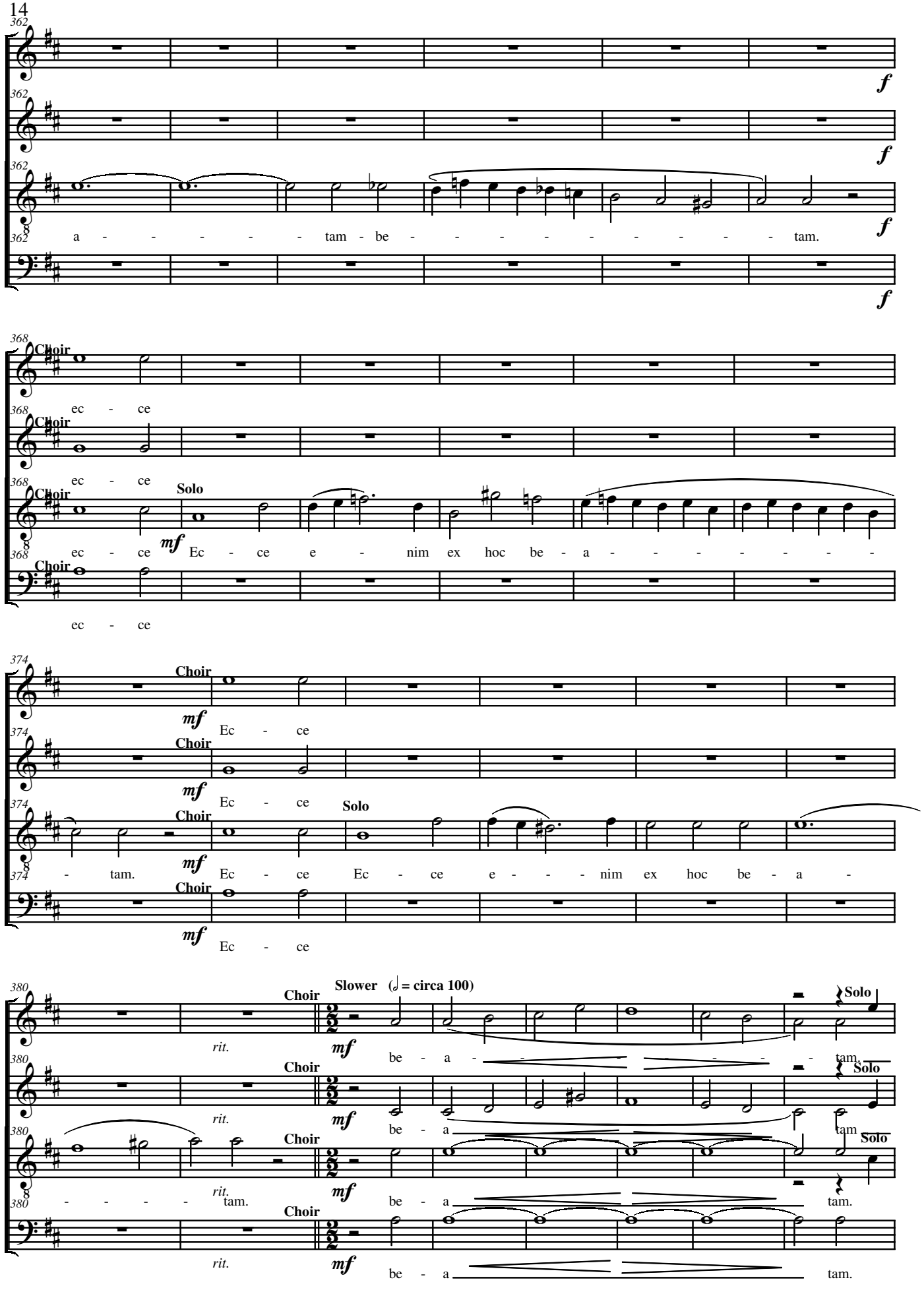
362
S
A
T
B
f
a - - - - - tam - be - - - - - - - - - tam.
368
Choir
ec - ce
Solo
mf
Ec - ce e - nim ex hoc be - a - - - - - - -
374
Choir
mf
Ec - ce
Solo
- tam. Ec - ce Ec - ce e - - - nim ex hoc be - a -
380
Choir
Slower (𝅗𝅥 = circa 100)
rit.
be - a - - - - - - - tam.
Solo

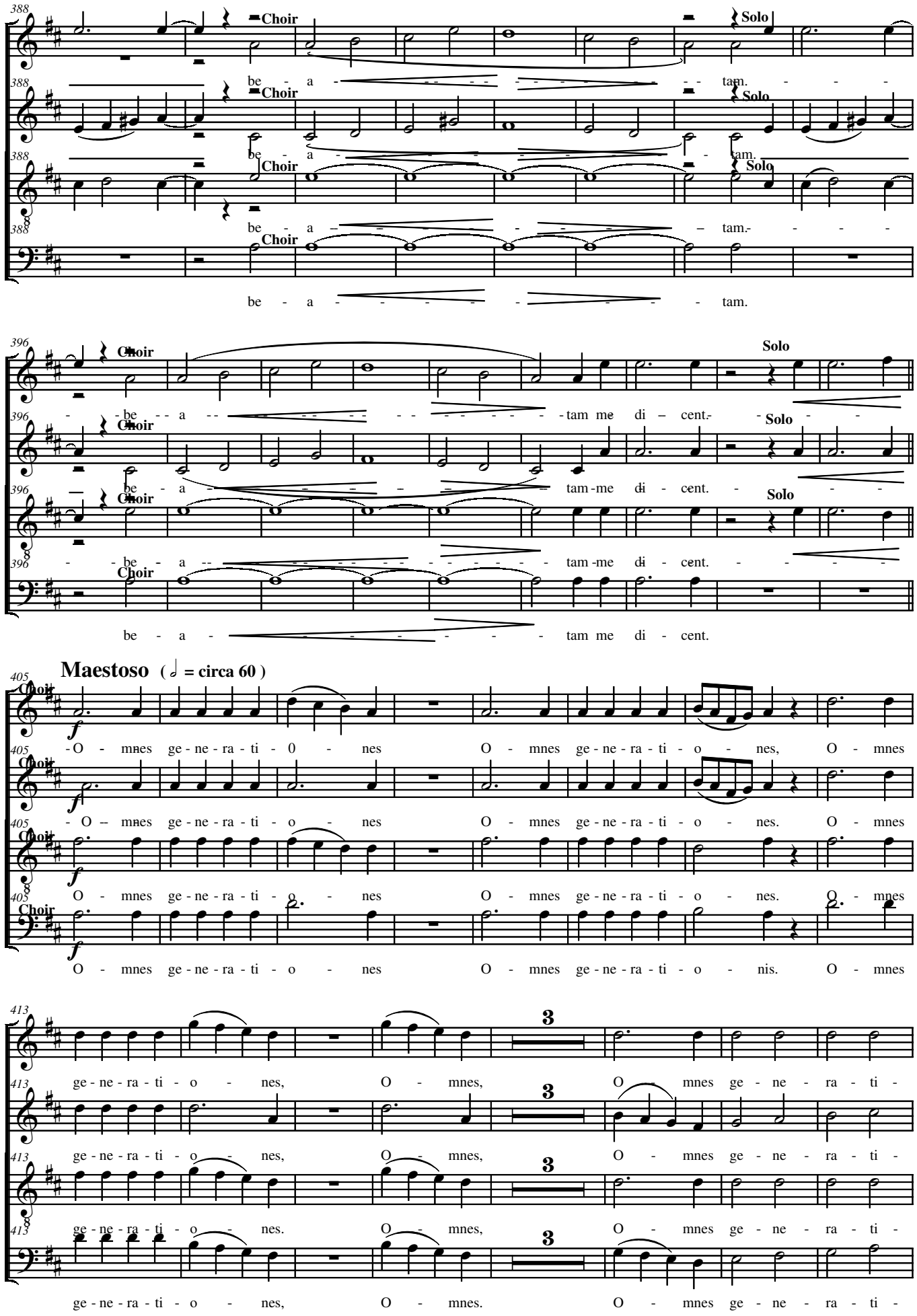
Choir
Solo
S
A
T
B
be - a - tam.
be - a - tam me di - cent.
Maestoso (𝅗𝅥 = circa 60)
O - mnes ge - ne - ra - ti - o - nes O - mnes ge - ne - ra - ti - o - nes, O - mnes
O - mnes ge - ne - ra - ti - o - nes O - mnes ge - ne - ra - ti - o - nes. O - mnes
O - mnes ge - ne - ra - ti - o - nes O - mnes ge - ne - ra - ti - o - nis. O - mnes
ge - ne - ra - ti - o - nes, O - mnes, O - mnes ge - ne - ra - ti -
ge - ne - ra - ti - o - nes, O - mnes, O - mnes ge - ne - ra - ti -
ge - ne - ra - ti - o - nes. O - mnes, O - mnes ge - ne - ra - ti -
ge - ne - ra - ti - o - nes, O - mnes. O - mnes ge - ne - ra - ti -

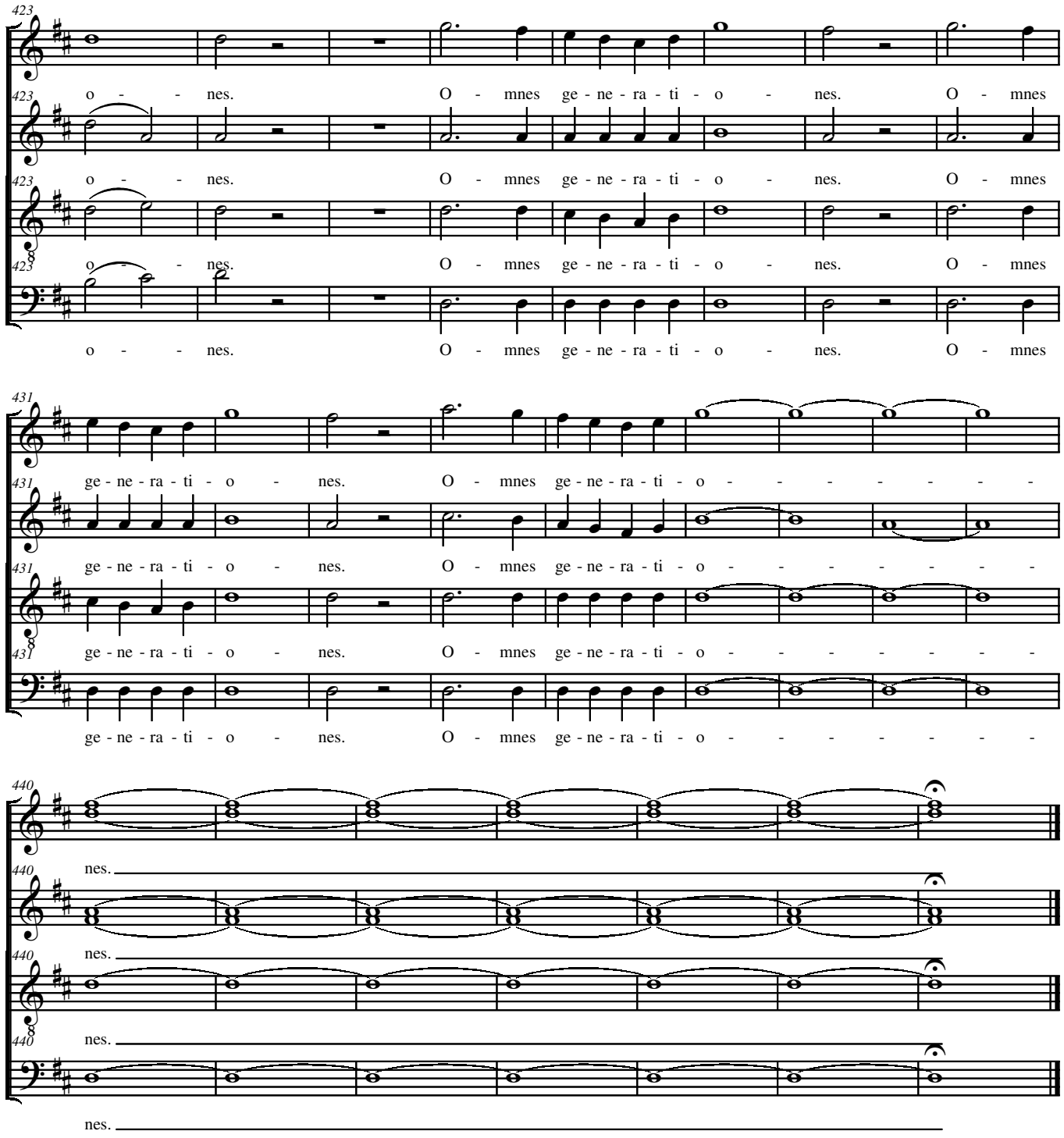
423
S
o - - nes. O - mnes ge - ne - ra - ti - o - nes. O - mnes
A
o - - nes. O - mnes ge - ne - ra - ti - o - nes. O - mnes
T
o - - nes. O - mnes ge - ne - ra - ti - o - nes. O - mnes
B
o - - nes. O - mnes ge - ne - ra - ti - o - nes. O - mnes
431
S
ge - ne - ra - ti - o - nes. O - mnes ge - ne - ra - ti - o - - - - - - -
A
ge - ne - ra - ti - o - nes. O - mnes ge - ne - ra - ti - o - - - - - - -
T
ge - ne - ra - ti - o - nes. O - mnes ge - ne - ra - ti - o - - - - - - -
B
ge - ne - ra - ti - o - nes. O - mnes ge - ne - ra - ti - o - - - - - - -
440
S
nes.
A
nes.
T
nes.
B
nes.