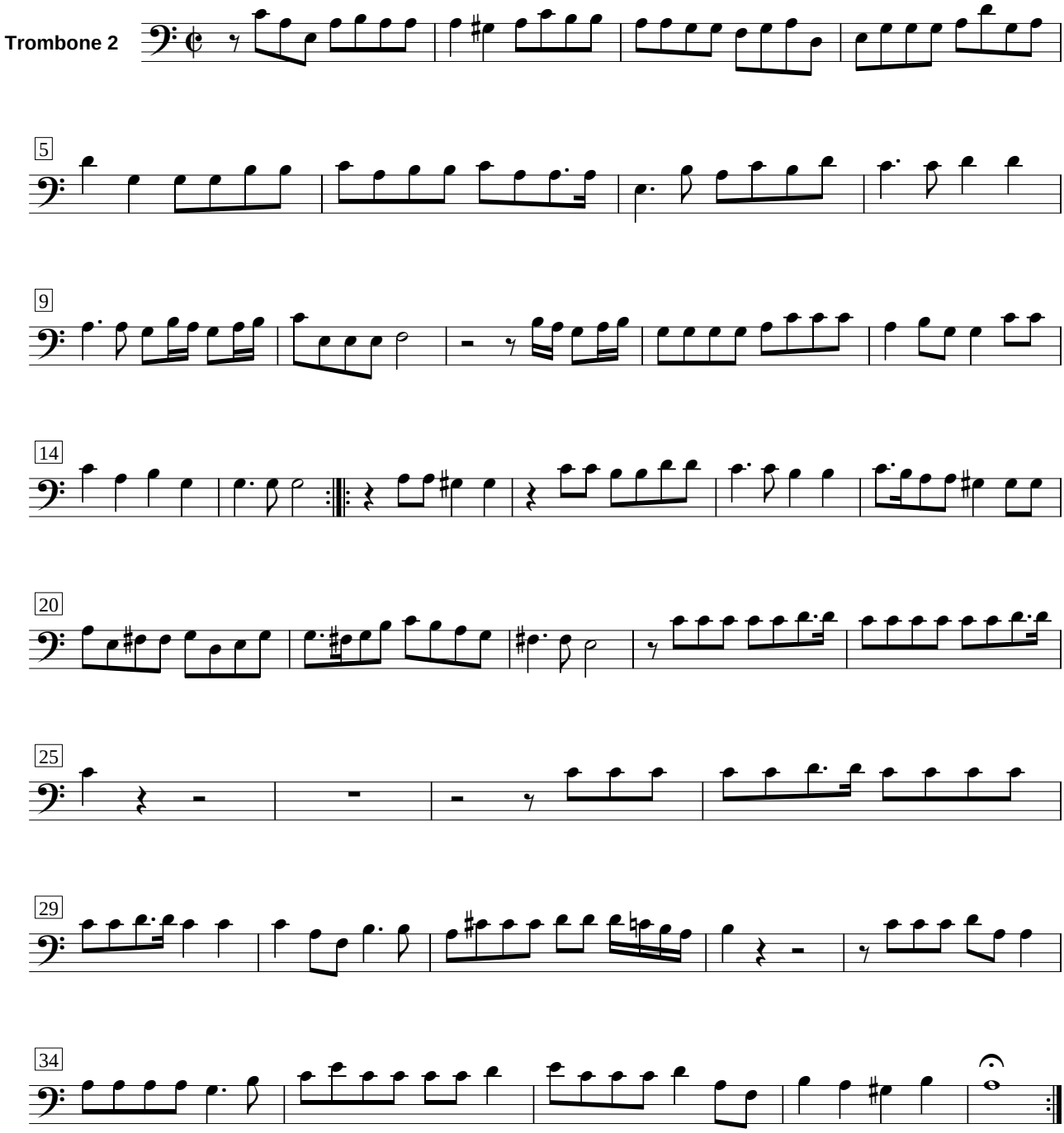Sonata für 2 Cornetti und drei Posaunen mit Basso Continuo von Daniel Speer (1636 - 1709)