

PANNIE HELENIE HERMAN

# Nowa Wiosna

PRZEZ

## ADAMA MÜNCHHEIMERA.

PAŃI ADOLFINIE ZIMAJEROWEJ, ARTYSTCE TEATRÓW WARSZAWSKICH

# Fiołek

PRZEZ

# S. NIEWIADOMSKIEGO.

Op. 7 N° 2.

WARSZAWA

Nakładem Redakcyi Echa muz. teatr. i art.

RAJCHMAN I FRENDLER

Senatorska 26.

## Z NOWĄ WIOSNĄ.

SŁOWA CZESŁAWA.

MUZYKA A. MÜNCHHEIMERA.

*Andante tranquillo.**dolce*

ŚPIEW.

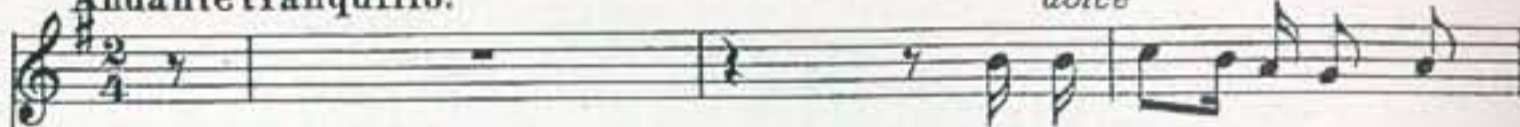

Z no-wą wio - sną kwia - ty

FORTEPIAN.

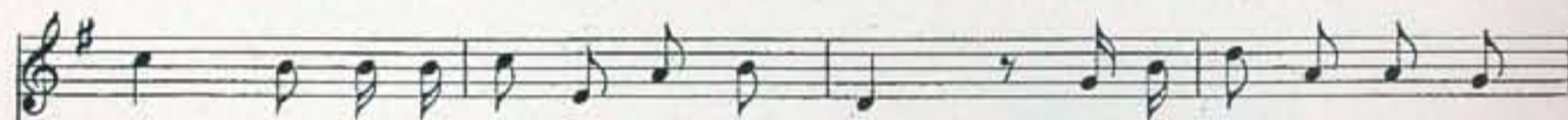

wró - ca, Znów za - kwi - tną kłom - by róż Lecztwój da - wny zachwyty

dla nich Nie po - wró - cił ni - gdy już Znó-wą wio - sną swiat się

*cresc.* zbu - dzi Cu - dnie piękny wszecz i wzdłuż *pp* Tyl - ko wzrok twój cza - rów *cresc.*

*f* o - wych Nie do - strzeże już. *p* Tylko wzrok twój czarów owych *f* Nie do - strzeże nie do - *dim.*

strzeże ni - gdy już. *dolce* Z no - wą

wio - sną sło - wik wró - ci Wró - ca - ja - sne bla - ski zórz A - le

w du - szę pieśń we - so - la Nie po - wró - ci ni - gdy już Le - dwie

je - dna wio - sna mi - nie, Wnet i no - wa wio - sna tuż Tyl - ko

ży - cia dzień wio - sen - ny Nie po - wra ca już, Tylko ży - cia

Tyl - ko życia dzień wio - sen - ny nie powraca już, Ach nie powraca już.