

Supplemente,

enthaltend

Quellen zu Händel's Werken.

1.

Magnificat

von

D. Erba.

Für die deutsche Händelgesellschaft

herausgegeben

von

Friedrich Chrysander.

Leipzig,

Stich und Druck der Gesellschaft.

1888.

4 F. Chrysander

G. F. Händel's Werke,

für die Deutsche Händelgesellschaft herausgegeben von Friedrich Chrysander.

Bis zum Jahr 1888 sind folgende 94 Bände in 28 Jahrgängen erschienen:

Jahrgang		Band	M
	Oratorien, etc.		
I.	Acis und Galatea	3	9
	Chorstimmen, Clavierauszug und Text sind bei J. Rieter-Biedermann in Leipzig und Winterthur erschienen.		
XXVII.	Alceste Musikal. Scenen zu einem engl. Drama.	46 ^a	8
XI.	Alexander Balus	33	15
IV.	Alexanderfest, Cäcilienode	12	12
	Chorstimmen, Clavierausz. u. Text bei Rieter-Biedermann.		
II.	Allegro (Frohinn und Schwermuth)	6	12
	Clavierausz. u. Text bei Rieter-Biedermann.		
II.	Athalia	5	15
	Chorstimmen, Clavierausz. u. Text bei Rieter-Biedermann.		
VII.	Belsazar	19	15
	Chorstimmen, Clavierausz. u. Text bei Rieter-Biedermann.		
VIII.	Cäcilienode, kleine	23	9
	Chorstimmen, Clavierausz. u. Text bei Rieter-Biedermann.		
X.	Debora	29	15
	Chorstimmen, Clavierausz. u. Text bei Rieter-Biedermann.		
XXII.	Esther. Erste Bearbeitung (1720)	40	12
XXII.	Esther. Bweite Bearbeitung (1732)	41	12
XXVII.	Geburtstagsode für Königin Anna	46 ^a	6
XXIV.	Gelegenheits-Oratorium	43	18
II.	Herakles	4	15
	Chorstimmen, Clavierausz. u. Text bei Rieter-Biedermann.		
VI.	Herakles' Wahl	18	9
XXVI.	Jephtha	44	18
XXIII.	Joseph	42	18
VI.	Josua	17	15
	Chorstimmen, Clavierausz. u. Text bei Rieter-Biedermann.		
VI.	Israel in Egypten	16	20
	Chorstimmen, Clavierausz. u. Text bei Rieter-Biedermann. Desgleichen die gedruckten Orchesterstimmen.		
VIII.	Judas Maccabäus	22	20
	Chorstimmen, Clavierausz. u. Text bei Rieter-Biedermann.		
XVIII.	Parnasso in Festa. Serenata	54	12
III.	Passion nach Johannes	9	9
V.	Passion nach Brookes	15	12
XVIII.	Resurrezione	39	9
IX.	Salomo	26	20
	Chorstimmen, Clavierausz. u. Text bei Rieter-Biedermann.		

BSB

Supplemente,

enthaltend

Quellen zu Händel's Werken.

1.

M a g n i f i c a t

von

D. Erba.

Für die deutsche Händelgesellschaft

herausgegeben

von

Friedrich Chrysander.

Leipzig,

Stich und Druck der Gesellschaft.

1888.

Händel
Werke
Suppl 1. 2

4 F dunkelbraun

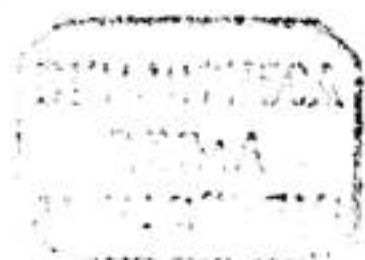

Inhalt.

	Seite
1. Chor zu 8 Stimmen. Magnificat anima mea Dominum	2
Benutzt zu dem Chor in Händel's Israel in Aegypten „He is my God — Er ist mein Gott“. Band 16, S. 143—144.	
2. Duett für zwei Soprane. Et exultavit.	4
Benutzt zu dem Sopran-Duett in Israel „The Lord is my strength — Der Herr ist mein Heil“. Band 16, S. 138—142.	
3. Chor zu 8 Stimmen. Quia respicit humilitatem.	9
Benutzt zu dem Chor in Israel „He rebuked the Red Sea — Er gebot es der Meerflut“. Band 16, S. 93—94.	
(Chortheil.) Ecce enim ex hoc.	11
Benutzt zu dem Chortheil in Israel „Thy right hand, O Lord — O Herr, deine Hand“. Band 16, S. 173—176.	
4. Duett für zwei Bässe. Quia fecit mihi magna.	14
Benutzt zu dem Bassduett in Israel „The Lord is a man of war — Der Herr ist der starke Held“. S. 153—168.	
5. Chor zu 8 Stimmen. Fecit potentiam in brachio suo.	28
Benutzt zu dem Chor in Israel „Thou sentest forth thy wrath — Du sandtest deinen Grimm“. Band 16, S. 185—194.	
6. Solo für Alt. Deposuit potentes.	42
Benutzt zu dem Chor in Israel „And with the blast of thy nostrils — Und vor dem Hauch deines Mundes“. Band 16, S. 195—204.	
7. Solo für Tenor. Esurientes implevit bonis	49
Benutzt zu dem Duett für Alt und Tenor in Israel „Thou in thy mercy — Du in deiner Gnade“. Band 16, S. 221—225.	
8. Chor zu 8 Stimmen. Suscepit Israel puerum suum.	52
9. Chor zu 8 Stimmen. Sicut locutus est.	54
10. Solo für Tenor. (Gloria.)	56
11. Chor zu 8 Stimmen. Sicut erat in principio	58
Benutzt zu dem Chor in Israel „The earth swallowed them — Da verschlang sie das Grab“. Band 16, S. 217—220.	

Vorwort.

Die Veröffentlichung der Quellen zu Händel's Werken, soweit sie aus den Kompositionen fremder Meister fließen, beginne ich mit einem Werke, welches immer an der Spitze derselben stehen wird.

Von diesem Magnificat befindet sich Händel's Handschrift im Buckingham-Palast. Sie ist um 1738 angefertigt und leider nicht beendet, sondern nur bis zu dem Chore S. 54 geführt. Glücklicherweise hat sich eine andere Abschrift des Werkes in der Bibliothek der Londoner Sacred Harmonic Society (jetzt in der des Royal College of Music) erhalten, welche die Lücke einigermaßen ausfüllt. Nur sind in dieser Abschrift die Oboen nicht notirt und von dem „Gloria“, einer Tenorarie (S. 56—57), fehlt die Gesangmelodie. Daß die Linie für dieselbe, wie in dem ganzen Stücke für die Oboen, leer bleiben konnte, war nur möglich, wenn der Kopist nicht von einer vollständigen Partitur abschrieb, sondern die Musik aus einzelnen Stimmen zusammen trug. Letzteres wird auch durch sonstige Merkmale bezeugt, und es geht aus beiden Handschriften, die unabhängig von einander entstanden sind, hervor, daß es gedruckte Stimmen waren, welche die Vorlage bildeten.

Bei der Bedeutung dieser Thatsache für den Ursprung des Werkes ist es von Wichtigkeit, dieselbe genau festzustellen. Es sind hier deshalb zwei Seiten der Händel'schen Handschrift photographirt (in etwas verkleinertem Maaße). Die erste Seite bildet den Schluß der Altarie »Deposuit potentes« (S. 45—48); sie zeigt, daß Händel Zeitersparniß halber das Ritornell nur andeutete und die Violastimme so in die Ecke schrieb, wie sie mit Angabe der Pausen in der gedruckten Stimme stand. Die zweite Seite (S. 54—56) ist noch lehrreicher. Mit dieser schloß Händel seine Abschrift, brach also die Arbeit hier ab. Er schrieb zunächst den Baß, um für die Harmonie einen Anhalt zu haben, und sodann natürlich die Begleitstimmen von oben nach unten. Eine Komposition, zumal für achttimmigen Gesangchor, wird niemand so aufzuzeichnen anfangen; so arbeitet nur der Kopist. Ueberdies weiß jeder schon aus dem Facsimile des Jephtha, wie Händel seine Partitur anlegte.

Es sollte unnöthig sein, noch ausdrücklich zu beweisen, daß Händel nicht der Komponist sondern bloß der Kopist dieses Magnificat war, da solches selbstverständlich ist. Aber es rühren mitunter Ueberufene in Händel's Handschriften herum und lassen ihre Meinung drucken bevor sie die Fähigkeit erlangt haben, sich ein Urtheil bilden zu können. Solches geschah jüngsthin von Herrn Rockstro, der in einem »Life of Handel« p. 221 ff. behauptet, dieses Magnificat, welches in jeder Zeile die Merkmale einer italienischen Hand zeigt, und zwar einer Hand aus den letzten Jahrzehnten des 17. Jahrhunderts; könne immerhin noch als eine Komposition von Händel angesehen werden.

Weil die erwähnten Handschriften in England angefertigt sind, dürfte vielleicht der von ihnen benutzte italienische Stimmendruck dort noch eines Tages wieder zum Vorschein kommen. Händel nennt den Autor nicht; aber die andere Kopie hat die Ueberschrift »Magnificat Del R^d. Sgr. Erba«, und ich glaube es im »Händel« Bd. I, S. 173 ff. wahrscheinlich gemacht zu haben, daß mit diesem Priester (Reverend) der als Komponist bekannte Don Dionigi Erba in Mailand gemeint war. Hoffentlich veranlaßt die Herausgabe dieser merkwürdigen Komposition, daß wir nun über den Ursprung derselben sowie über ihren Autor bald Genaueres erfahren.

In dem vorstehenden Inhaltsverzeichnis sind diejenigen Stücke aus dem Oratorium »Israel in Aegypten« mit angegeben, bei denen Sätze von Erba's Magnificat benutzt wurden. Die zweite Hauptquelle für Händel's »Israel« bildet Stradella's Serenata, welche als drittes Supplement mit diesem gleichzeitig veröffentlicht wird.

Bergedorf bei Hamburg.

1. August 1888.

Fr. Chrysander.

MAGNIFICAT

auctore

D. ERBA.

(circa 1690.)

MAGNIFICAT.

Violino I. II.

Viola.

Oboe I. II.

CANTO I.

ALTO I.

TENORE I.

BASSO I.

CANTO II.

ALTO II.

TENORE II.

BASSO II.

Organo,
(e tutti Bassi.)

Ma-gni - fi - cat, ma - gni - fi - cat a - ni - ma,
Ma-gni - fi - cat, ma - gni - fi - cat a - ni - ma
Ma-gni - fi - cat, ma - gni - fi - cat a - ni - ma
Ma-gni - fi - cat, ma - gni - fi - cat a - ni - ma
Ma-gni - fi - cat, ma - gni - fi - cat a - ni - ma
Ma-gni - fi - cat, ma - gni - fi - cat a - ni - ma
Ma-gni - fi - cat, ma - gni - fi - cat a - ni - ma
Ma-gni - fi - cat, ma - gni - fi - cat a - ni - ma
Ma-gni - fi - cat, ma - gni - fi - cat a - ni - ma
Ma-gni - fi - cat, ma - gni - fi - cat a - ni - ma
Ma-gni - fi - cat, ma - gni - fi - cat a - ni - ma
Ma-gni - fi - cat, ma - gni - fi - cat a - ni - ma

6 #

Magnificat.

a - ni - ma me - a Do - mi - num.
 me - a, a - ni - ma me - a Do - mi - num.
 me - a, a - ni - ma me - a Do - mi - num.
 me - a, a - ni - ma me - a Do - mi - num.
 me - a, a - ni - ma me - a Do - mi - num.
 me - a, a - ni - ma me - a Do - mi - num.
 me - a, a - ni - ma me - a Do - mi - num.
 me - a, a - ni - ma me - a Do - mi - num.

6
5
4

ERBA:

Viola.

CANTO I.

CANTO II.

(Bassi.)

4
2

4
2

4
2

Et ex - ul - ta - vit,

Et ex - ul - ta - vit,

et ex - ul - ta - vit, et

et ex - ul - ta - vit,

4
2

Magnificat.

ex - ul - ta - vit, ex - ul - ta - vit,

et ex - ul - ta - vit, ex - ul -

ex - ul - ta - vit, ex - ul - ta - vit spi - ri - tus me - us in

- ta - vit, ex - ul - ta - vit, ex - ul - ta - vit spi - ri - tus me - us

De - o, in De - o, in De - o sa - lu - ta -

sa - lu - ta - ri, sa - lu - ta - ri in De - o, sa - lu - ta -

4 4 4

ERBA:

- ri me - o, ex-ul - ta - vit, ex-ul - ta - vit, et ex - ul - ta - vit spi - ri - tus

- ri me - o, ex-ul - ta - vit, ex-ul - ta - vit, et ex - ul - ta - vit spi - ri - tus

6

me - as sa - lu - ta - ri, sa - lu - ta - ri, in De - o

me - as in De - o, in De - o, in De - o sa - lu -

4/2 4/2

sa - lu - ta - ri me - o, et ex - ul - ta - vit,

ta - ri me - o, et ex - ul - ta - vit, ex - ul -

Magnificat.

ex - ul - ta - - - - - vit, ex - ul - ta - vit, ex - ul -

- ta - - - - - - vit, ex - ul - ta - -

- ta - vit spi - ri - tus me - us sa - lu - ta - - - - ri me - o,

- - vit spi - ri - tus me - us in De - o sa - lu - ta - - - - ri me - o,

4
2

in De - o, in De - o sa - lu - ta - - - - ri me - o,

in De - - o sa - lu - ta - - - - ri me - o,

ERBA:

sa.lu.ta - - - - - ri me -

sa.lu.ta - - - - - ri me -

4

- o, sa.lu.ta - ri me - o.

- o, sa.lu.ta - ri me - o.

4

- o, sa.lu.ta - ri me - o.

4

Magnificat.

Violino I. II.

Viola.

Oboe I. II.

CANTO I.

ALTO I.

TENORE I.

BASSO I.

CANTO II.

ALTO II.

TENORE II.

BASSO II.

Organo,
(e tutti Bassi.)

p

Qui_a re_spi_cit hu_mi_li - ta - tem,

Qui_a re_spi_cit hu_mi_li - ta - - - tem, hu_mi_li -

Qui_a re_spi_cit hu_mi_li - ta - - - tem, hu_mi_li -

Qui_a re_spi_cit hu_mi_li - ta - tem,

Qui_a re_spi_cit hu_mi_li - ta - tem,

Qui_a re_spi_cit hu_mi_li - ta - tem,

Qui_a re_spi_cit hu_mi_li - ta - tem,

Qui_a re_spi_cit hu_mi_li - ta - tem,

Qui_a re_spi_cit hu_mi_li - ta - tem,

b *6* *5* *b*

Magnificat.

an_cil_læ, an_cil_læ su_æ: ex hoc be -

an_cil_læ, an_cil_læ su_æ: ex hoc be -

an_cil_læ, an_cil_læ su_æ: ex hoc be -

an_cil_læ, an_cil_læ su_æ: ex hoc be -

hu_mi_li_ta - tem an_cil - læ su_æ: ec_ce e_nim ex hoc, ex hoc be -

hu_mi_li_ta - tem an_cil - læ su_æ: ec_ce e_nim ex hoc, ex hoc be -

hu_mi_li_ta - tem an_cil - læ su_æ: ec_ce e_nim ex hoc, ex hoc be -

hu_mi_li_ta - tem an_cil - læ su_æ: ec_ce e_nim ex hoc, ex hoc be -

ERBA:

- a - tam omnes ge-ne-ra-ti-o-nes, ec-ce e-nim ex
 - a - tam omnes ge-ne-ra-ti-o-nes, ec-ce e-nim ex
 - a - tam omnes ge-ne-ra-ti-o-nes, ec-ce e-nim ex
 - a - tam me di-cent, di-cent omnes ge-ne-ra-ti-o-nes,
 - a - tam me di-cent, di-cent omnes ge-ne-ra-ti-o-nes,
 - a - tam me di-cent, di-cent omnes ge-ne-ra-ti-o-nes,
 - a - tam me di-cent, di-cent omnes ge-ne-ra-ti-o-nes,

Magnificat.

hoc, ex hoc be - a - tam me di - cent, di - cent om - nes ge - ne - ra - ti - o - nes.
 hoc, ex hoc be - a - tam me di - cent, di - cent om - nes ge - ne - ra - ti - o - nes.
 hoc, ex hoc be - a - tam me di - cent, di - cent om - nes ge - ne - ra - ti - o - nes.
 hoc, ex hoc be - a - tam me di - cent, di - cent om - nes ge - ne - ra - ti - o - nes.
 ex hoc be - a - tam om - nes ge - ne - ra - ti - o - nes.
 ex hoc be - a - tam om - nes ge - ne - ra - ti - o - nes.
 ex hoc be - a - tam om - nes ge - ne - ra - ti - o - nes.
 ex hoc be - a - tam om - nes ge - ne - ra - ti - o - nes.

Violino I. II.

Viola.

Oboe I. II.

BASSO I.

BASSO II.

Organo.

Magnificat.

15

ERBA:

Qui_a fe - - cit mi - hi

Magnificat.

ma - gna, fe - cit ma -

Qui - a

- gna, qui po - - - tens est,

fe - - - cit mi - hi ma - gna,

6
5

fe - cit ma_gna, qui po - tens est, po - tens est,

fe - cit ma - - gna, qui po - - tens est, po - tens

6
5

po - tens est, qui po - - tens est,

est, po - tens est, qui po - tens est,

6 # 6

Magnificat.

et sanctum no - men, no - men san - ctum,

et sanctum no - men, no - men

san - ctum no - - - - men, et san - ctum no - men, et sanctum

san - ctum e - - - jus, san - ctum no - - - - men,

no - - - - -

san - - - - -

The piano accompaniment includes fingering numbers: 5, 6, #, 6, 6.

- - - men e - jus,

- - - men e - jus,

The piano accompaniment includes fingering numbers: 6, 7, 7, 7, 7.

Magnificat.

et san-ctum no-men, san-ctum no-men

et san-ctum no-men, san-ctum no-men, san-ctum

e - - jus, san-ctum no - - - men, san - -

no - - - men, et san-ctum no-men, et sanctum no - - -

5 6 #

ERBA:

Magnificat.

et mi-se-ri - cor - di - a, et

et mi-se-ri - cor - di - a e - jus, mi-se-ri -

unis.

mi-se-ri - cor-di-a, mi - se - ri - cor - di - a e - jus,

- cordi - a, mi - se - ri - cor - di - a e - jus,

6 5
4 #

ERBA:

mi-se-ri - cor-di-a e - jus a sæ-cu-lo et in sæ-culum

mi-se-ri - cor-di-a e - jus a sæ-cu-lo et in sæ-culum super timentes

7 5 6 4 5 #

super ti-mentes e - - - - um, su - per ti-mentes e - um,

e - - - - um, super ti-mentes e - - - - um,

#0

Magnificat.

ERBA:

Magnificat.

Violino I.
Oboe I.

Violino II.
Oboe II.

Viola.

CANTO I.
Fe - cit po - ten - ti - am in brac - chi - o su - o: di -

ALTO I.
Fe -

TENORE I.

BASSO I.

CANTO II.

ALTO II.

TENORE II.

BASSO II.

(Organo,
e Bassi.)

Magnificat.

- sper - sit su - per - bos men - te cor - - - dis su - - i, in brac - - chi - o
 - cit po - - ten - - ti - am in brac - - chi - o su - - o, in brac - chi - o
 Fe - - cit po - -

5 6 4 4 3

ERBA:

su - - - o, di - sper - sit su - per - bos men - - te cor -

su - - - - - o, in brac - - chi - o

- ten - ti - am in brac - chi - o su - o: di - sper - sit su - per - bos - - ente

Fe - - - cit po - ten - ti -

6 7 #

Magnificat.

- - - - dis su - i, di - sper - sit su - per - bos men - te cor -
 su - - - - o: di - sper - sit su - per - bos men - te cor - -
 or - - - - dis su - i, di - sper - sit su - per - bos men - te cor - -
 - am in brac - - chi - o su - o: di - sper - - sit su - per - bos men - te cor - -

6 #

ERBA:

- dis su - i, mente cor - - - - - dis su -
 - dis su - i, men - te cor - - - - - dis su -
 - dis su - i, men - te cor - - - - - dis su -
 - dis su - i,

5 6 5 6 5 6

- i, in brachi_o su_o, di sper - sit su -
 - i, in brac - chi_o su_o, di -
 - i, in brac - chi_o su_o, di sper - sit su -
 fe - cit po - ten - ti - am in brac - chi_o su_o: di -
 Fe - cit po - ten - ti - am in brac - chi_o su_o:
 Fe - cit po - ten - ti - am in bracchi_o su_o:
 Fe - cit po - ten - ti - am in bracchi_o su_o:
 Fe - cit po - ten - ti - am in brac - chi_o su_o:
 Tutti.

5 6 5 4 5 6 # 2# 6
 # 4 4 #

- per_bos, di - sper - sit su - per - bos men - te cor_dis su -
 - sper - sit su - per_bos, di - sper - sit su - per_bos men_te cor - dis
 - per_bos, di - sper - sit su - per - bos men - te cor - dis
 - sper - sit su - per_bos, di - sper - sit su - per_bos men_te cor - dis
 su_per_bos, di_spersit su_per_bos men_te cor - dis
 su_per_bos, di_spersit su_per_bos men_te cor - dis
 su_per_bos, di_spersit su_per_bos men_te cor - dis
 su_per_bos, di_spersit su_per_bos men_te cor - dis

Magnificat.

35

i, mente cor -
 su - i, men te cor -
 su - i, men te cor -
 su - i,
 su - i,
 su - i,
 su - i,
 su - i,
 4 3 5 6 5 6 5 6

ERBA:

- dis su - i; fe - cit po - ten - ti - am in bracchi.o
 - dis su - i; fe - cit po -
 - dis su - i, po - ten - ti - am,
 - dis su - i; fe - cit po - ten - ti - am in brac -
 fe - cit po - ten - ti - am in bracchi.o
 fe - cit po - ten - ti - am in brac -
 fe - cit po - ten - ti - am in brac -

4 3 7 6 5 4 # 7 6

su - o: su - per - bos, di - sper - sit su -
 - ten - ti - am in brac - chi - o su - o: di - sper -
 di - sper - sit su - perbos, di - sper - sit su - perbos, di - sper -
 - chi - o su - o: di - sper - sit su - perbos, di - sper - sit su -
 su - o: di - sper - sit su -
 - chi - o su - o: di - sper - sit su -
 - chi - o su - o: di - sper - sit su -
 - chi - o su - o: di - sper - sit su -
 - chi - o su - o: di - sper - sit su -

2 3 2

-per_bos men_te cor -
 - sit su_per_bos men_te cor -
 - sit su_per_bos men_te cor - dis, men - te
 -per_bos men_te cor -
 -per_bos men_te cor -
 -per_bos men_te, men_te cor - dis, men - te
 -per_bos men_te cor -

7 5 6

- *dis su - - i,* *mente cor - - - -*
 - - *dis su - - - i,* *mente cor - - - -*
cor - - dis su - - - i, *men - - te cor - - - -*
 - - *dis su - - - i,* *mente cor - - - dis,*
 - - *dis su - i,* *mente cor - - dis,*
cor - dis su - i, *mente cor - - dis,*
 - - *dis su - i,* *mente cor - - dis,*

4 3

5 6

- - - - - *dis su - - i, men_te*
 - - - - - *dis su - - i, men_*
 - - - - - *dis su - - i, men_*
 - - - - - *dis su - - i, men_*
men_te cor - - - - - dis su - - i,
men_te cor - - - - - dis su - - i,
men_te cor - - - - - dis su - - i,
men_te cor - - - - - dis su - - i,

Magnificat.

cor - dis su - i.
 - te cor - dis su - i.
 - te cor - dis su - i.
 men - te cor - dis su - i.
 men - te cor - dis, cor - dis su - i.
 men - te cor - dis, cor - dis su - i.
 men - te cor - dis su - i.

6 7 6 5 #

Oboe I. II.

Violino I.

Violino II.

Viola.

ALTO solo.

(Bassi.)

Magnificat.

43

ERBA:

de - po - su - it po - ten - tes, po - ten - tes de -

po - su - it — de se - de, et ex - al - ta -

Magnificat.

- vit, et ex - al - ta - - - - vit, et ex - al -

- ta - vit, ex - al - ta - vit hu - - mi - les; de -

ERBA:

-po-su-it po-ten-tes, et ex-al-ta-vit hu-mi-les, de-po-su-it po-ten-tes, et

6

ex-al-ta-vit, ex-al-ta-vit hu-mi-les, ex-al-ta-

7 6

Magnificat.

47

Dynamics: *pp* (pianissimo) for the instrumental parts, and *p* (piano) for the vocal part.

ERBA:

6 6

7 6 5
4 #

9 8 9 8

9 8 6 6 7 7 7 4 3 6 5

ALTO solo.

TENORE solo.

(Organo.)

-nis, im - ple - vit bo - - - - - nis,
 e - su - ri -

tr

e - su - ri - en - - - - tes im - ple - vit bo - - -
 - en - - - - tes im - ple - vit bo - - -

6.

- - - - - nis, im - ple - vit bo - - - - -
 - - - - - nis, im - ple - vit bo - - -

6 # 6

- - - - - *tr* nis: et di - vi - tes di -
 - - - - - nis: di -

- mi - sit, di - mi - sit in -

- mi - sit in - a - nes, et di - vi - tes di - mi - sit,

- a - nes, et di - vi - tes di - mi - sit, et di - vi - tes di - mi - sit, di -

et di - vi - tes di - mi - sit, et di - vi - tes di - mi - sit, di -

- mi - sit in - a - nes, di - mi - sit in - a - nes, in - a - nes,

- mi - sit in - a - nes, di - mi - sit in - a - nes, in -

6 5 #

in - a - nes,

- a - nes, in - a - nes, in - a - nes.

6 7 4 #

Violino I.
Oboe I.

Violino II.
Oboe II.

Viola.

CANTO I.
Su - sce-pit, su - sce - pit I - sra-el pu - e - rum su - um:

ALTO I.
Su - sce-pit, su - sce - pit I - sra-el pu - e - rum su - um:

TENORE I.
Su - sce-pit, su - sce - pit I - sra-el pu - e - rum su - um:

BASSO I.
Su - sce-pit, su - sce - pit I - sra-el pu - e - rum su - um:

CANTO II.
Su - sce-pit, su - sce - pit I - sra-el pu - e - rum su - um:

ALTO II.
Su - sce-pit, su - sce - pit I - sra-el pu - e - rum su - um:

TENORE II.
Su - sce-pit, su - sce - pit I - sra-el pu - e - rum su - um:

BASSO II.
Su - sce-pit, su - sce - pit I - sra-el pu - e - rum su - um:

Organo,
(e Bassi.)

recorda - - tus, recor - da - tus mi - se - ri - cordiæ, mi - se - ri - cor - di - æ su - - æ.

recorda - - tus, recor - da - tus mi - se - ri - cordiæ, mi - se - ri - cor - di - æ su - - æ.

recorda - - tus, recor - da - tus mi - se - ri - cordiæ, mi - se - ri - cor - di - æ su - - æ.

recorda - - tus, recor - da - tus mi - se - ri - cordiæ, mi - se - ri - cor - di - æ su - - æ.

recorda - - tus, recor - da - tus mi - se - ri - cordiæ, mi - se - ri - cor - di - æ su - - æ.

recorda - - tus, recor - da - tus mi - se - ri - cordiæ, mi - se - ri - cor - di - æ su - - æ.

recorda - - tus, recor - da - tus mi - se - ri - cordiæ, mi - se - ri - cor - di - æ su - - æ.

recorda - - tus, recor - da - tus mi - se - ri - cordiæ, mi - se - ri - cor - di - æ su - - æ.

recorda - - tus, recor - da - tus mi - se - ri - cordiæ, mi - se - ri - cor - di - æ su - - æ.

recorda - - tus, recor - da - tus mi - se - ri - cordiæ, mi - se - ri - cor - di - æ su - - æ.

Oboe I. II. [*vacant; unisoni c. Violini.*]

Violino I.

Violino II.

Viola.

CANTO I.
Si - cut lo - cu - tus est ad pa - tres no - - stros,

ALTO I.
Si - cut lo - cutus est ad pa - tres no - - stros,

TENORE I.
Si - cut lo - cutus est ad pa - tres no - - stros,

BASSO I.
Si - cut lo - cu - tus est ad pa - tres no - - stros,

CANTO II.
Si - cut lo - cutus est ad pa - tres no - - stros,

ALTO II. [*vacant; unisono coll' Alto I.*]

TENORE II.
Si - cut lo - cutus est ad pa - tres no - - stros,

BASSO II.
Si - cut lo - cu - tus est ad pa - tres no - - stros,

Organo,
(c. Bassi.)

ad pa - tres no - stros: A - braham, et se - mi - ni e - jus,

ad pa - tres no - stros: A - braham, et se - mi - ni

ad pa - tres no - stros: A - braham, et se - mi - ni

ad pa - tres no - stros: A - braham, et se - mi - ni e - jus,

ad pa - tres no - stros: A - braham, et se - mi - ni e - jus,

ad pa - tres no - stros: A - braham, et se - mi - ni

ad pa - tres no - stros: A - braham, et se - mi - ni e - jus,

5

ERBA:

et se - mi - ni e - jus in sæ - cu - la, in sæ - cu - la.
 e - jus in sæ - cu - la, in sæ - cu - la.
 e - jus in sæ - cu - la, in sæ - cu - la.
 et se - mi - ni e - jus in sæ - cu - la, in sæ - cu - la.
 et se - mi - ni e - jus in sæ - cu - la, in sæ - cu - la.
 e - jus in sæ - cu - la, in sæ - cu - la.
 et se - mi - ni e - jus in sæ - cu - la, in sæ - cu - la.

6

TENORE solo.

[vaeat]
 Gloria.

7

Magnificat.

Viol. unis.
TENORE unis.
Organo.

Ritornello.

Oboe I. II. [vacant]

Violino I.

Violino II.

Viola.

CANTO I.
Et — in sæcu-la sæcu-

ALTO I.

TENORE I.
Si- cut

BASSO I.
Soli.
Si- cut e- rat in prin- ci- pi- o, et nunc et sem- per, et —

CANTO II.

ALTO II.

TENORE II.

BASSO II.

Organo,
(e-Bassi.)
Tasto solo. 5 #

Magnificat.

- lo-rum a - men,
 Si - cut
 e - rat in prin - ci - pi - o, et nunc et sem - per, et — in sæ - cu - la
 — in sæ - cu - la sæ - cu - lo - rum, a - men, a -

6 6 6 # 6 1

Si - cut e - rat in prin - ci - pi - o, et
e - rat in prin - ci - pi - o, et nunc et sem - per, et — in sæ - cula sæ - cu -
sæ - cu - lo - rum, a — — — — — men,
— — — — — men, a — men, et —
Si - cut e - rat in prin - ci - pi - o, et
Et — — — — — in sæ - cula sæ - cu -
Et —

5 6 6 5 (4) 3

a - - - - - men, sæ-cu - lo-rum, a -
 -ci-pi - o, et nunc et sem - per, et in sæ-cu-la sæ-cu - lo-rum, sæ-cu - lo-rum, a -
 semper, et in sæ-cu-la sæ-cu - lo - rum, a - - - - - men, a - - - - -
 -ci-pi - o, et nunc et sem - per, et in sæ-cu-la sæ-cu - lo-rum, a -
 -ci-pi - o, et nunc et sem - per, et in sæ-cu - la sæ-cu - lo-rum,
 -ci-pi - o, et nunc et sem - per, et in sæ-cu-la sæ-cu - lo-rum, sæ-cu - lo-rum, a -
 semper, et in sæ-cu-la sæ-cu - lo - rum, a - - - - - men, a - - - - -
 -ci-pi - o, et nunc et sem - per, et in sæ-cu-la sæ-cu - lo-rum, a -
 -ci-pi - o, et nunc et sem - per, et in sæ-cu-la sæ-cu - lo-rum, a -

6 3 4 6 8

Magnificat.

- men, a -

- men, a -

- men, a -

- men, a -

a -

- men, a -

- men, a -

- men, a -

- men, a -

- men, a -

b 6 6 6 6 6 6

FINIS.

HW: S. 1.

Jahrgang		Band	N
Oratorien, etc.			
IV.	Samson	10	20
	<small>Chorstimmen, Clavierausz. u. Text bei Rieter-Biedermann.</small>		
V.	Saul	13	20
	<small>Chorstimmen, Clavierausz. u. Text bei Rieter-Biedermann.</small>		
III.	Semele	7	15
	<small>Clavierausz. u. Text bei Rieter-Biedermann.</small>		
I.	Susanna	1	15
	<small>Chorstimmen, Clavierausz. u. Text bei Rieter-Biedermann.</small>		
III.	Theodora	8	15
	<small>Chorstimmen, Clavierausz. u. Text bei Rieter-Biedermann.</small>		
VIII.	Trionfo del Tempo	24	10
VII.	Triumph der Zeit und Wahrheit	20	15
Kirchenmusik.			
XI. XII.	Anthems, vollständig in 3 Bänden	34—36	à 15
V.	Krönungshymnen (Krönungsanthems)	14	10
IV.	Trauerhymne (Begräbnisanthem)	11	9
	<small>Chorstimmen, Clavierausz. u. Text bei Rieter-Biedermann.</small>		
VIII.	Dettinger Te Deum	25	10
	<small>Chorstimmen, Clavierausz. u. Text bei Rieter-Biedermann.</small>		
X.	Utrechter Te Deum und Jubilate	31	9
XIII.	3 Te Deum (in D, B und A dur)	37	12
XIII.	Lateinische Kirchenmusik	38	12
Instrumentalmusik.			
I.	Sämmtliche Clavierstücke	2	12
VII.	Concerte für Orchester	21	12
IX.	12 Orgelconcerte	28	12
X.	12 große Concerte für Streichinstrumente	30	15
	<small>Die Orchesterstimmen hierzu bei Rieter-Biedermann.</small>		
XIX.	Kammermusik. 37 Sonaten und Trios für Violinen, Flöten oder Oboen, mit Bass	27	15
	<small>Dieser Band enthält in den 6 Sonaten für 2 Oboen und Bass Händel's frühesten Compositionen, aus seinem 11. Lebensjahre.</small>		
XXVI.	Wassermusik, Feuerwerksmusik, Concerte und Doppelconcerte	47	15
XX.			
Kammermusik für Gesang.			
	Sämmtliche 22 italienische Duette und 2 Trios. Zweite, vervollständigte Ausgabe	32	12
XXVII.	Ital. Solokantaten. 1. Bd. Nr. 1—38	50	15
XXVII.	Ital. Solokantaten. 2. Bd. Nr. 39—72	51	15
XXVIII.	Ital. Kantaten m. Instr. 1 Bd. Nr. 1—15	52 ^a	15
Opern.			
	<small>(In chronologischer Folge herausgegeben.)</small>		
XVII.	Admeto	73	9
XIV.	Agrippina	57	9
IX.	Alcina	86	12
XVII.	Alessandro	72	10
XIII.	Almira	55	10

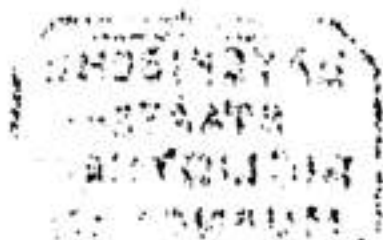

Jahrgang	Opern.	Band	M.
XIV.	Amadigi	62	9
XXI.	Arianna	83	10
XXI.	Ariodante	85	12
XXII.	Arminio	89	10
XXII.	Atalanta	87	10
XXIII.	Berenice	90	10
XXV.	Deidamia	94	12
XX.	Ezio	80	10
XXIV.	Faramondo	91	10
XV.	Flavio	67	10
XVI.	Floridante	65	10
XV.	Giulio Cesare	68	10
XXIII.	Giustino	88	10
XXV.	Imenco	93	10
XIX.	Lotario	77	10
XIV.	Muzio Scevola	64	9
XXI.	Orlando	82	10
XXI.	Ottone	66	12
XIX.	Partenope	78	10
XVI.	Pastor Fido	59	10
XX.	Poro	79	10
XV.	Radamisto	63	12
XVII.	Riccardo	74	10
XIV.	Rinaldo	58	10
XVI.	Rodelinda	70	10
XIII.	Rodrigo	56	9
XVII.	Scipione	71	10
XXIV.	Serse	92	10
XV.	Silla	61	10
XVIII.	Siroe	75	10
XX.	Sofarme	81	10
XVI.	Tamerlano	69	10
XIV.	Teseo	60	9
XVIII.	Colomeo	76	10

XXV. Händel's Autograph des Oratoriums Jephtha, photo-lithographisches Facsimile M. 25.

Supplemente: Werke, welche Händel in seinen Compositionen benutzt hat. I: Magnificat von Erba. 3 M. — II: Te Deum von Urlo. 6 M. — III: Serenata von Stradella. 3 M.

Sämmtliche Bände sind im Ganzen wie auch einzeln zu beziehen, und zwar gebunden durch Breitkopf & Härtel in Leipzig, broschirt durch den unterzeichneten Cassirer. Preis des Jahrgangs (2—5 Bände) M. 30; der einzelnen Bände à M. 3—25.

Ueber den Bezug wie Eintritt in die Subscription ertheilt nähere Auskunft die

Verlagsbuchhandlung von Wilhelm Engelmann
in Leipzig,

Leipzig, August 1888.

Cassirer der Gesellschaft.