EDITION PETERS

No. 149.

Beethoven

Horn-Sonate.

Piano und Violine oder Violoncell.

Opus 17.

250360

SONATE

für KLAVIER und HORN von

L. van Beethoven.

Op. 17.

Für Violoncell übertragen
von
FR. GRÜTZMACHER.

Für Violine übertragen
von
FR HERMANN.

8164.

LEIPZIG
C. F. PETERS.

SONATE.

Beethoven, Op. 17.

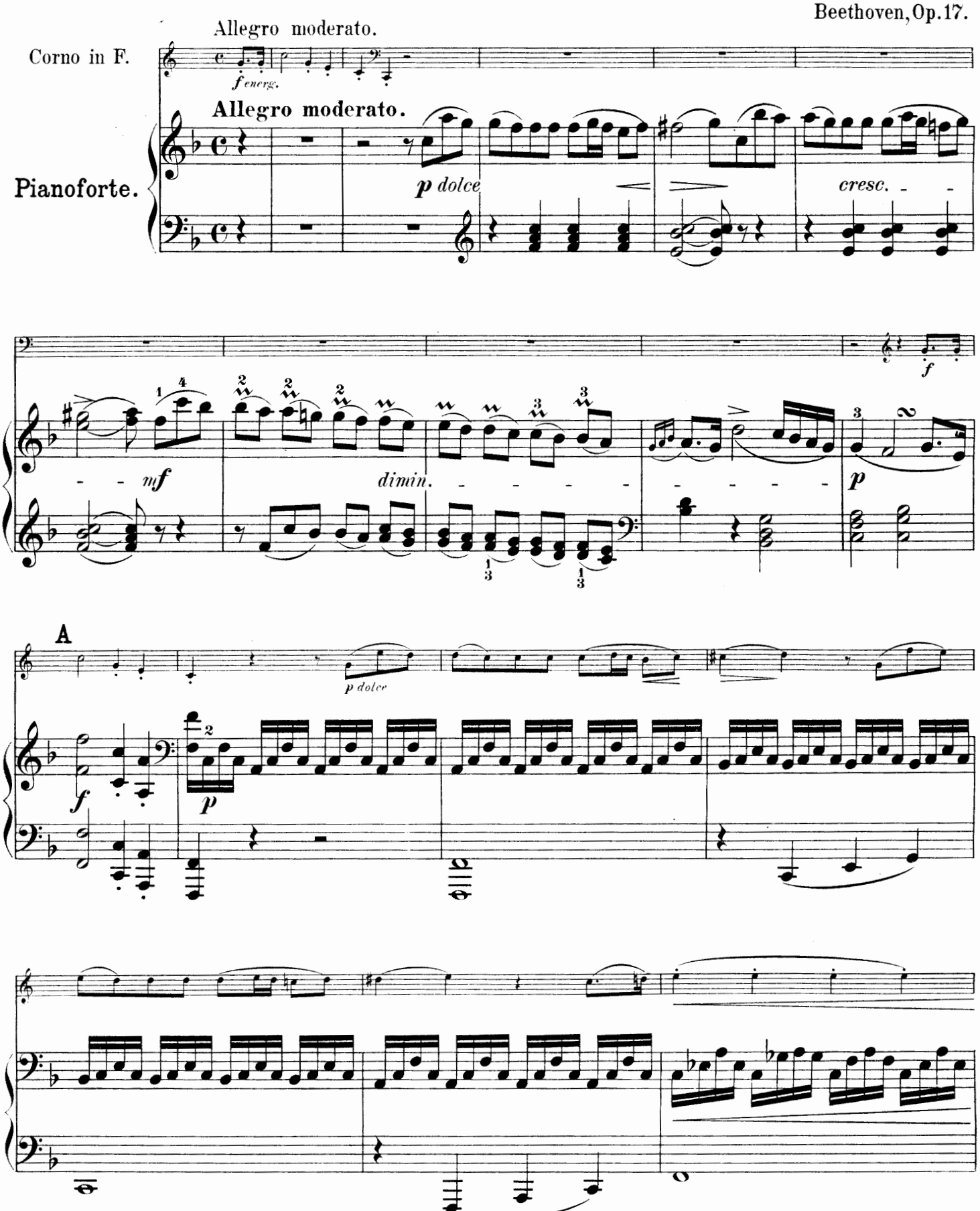

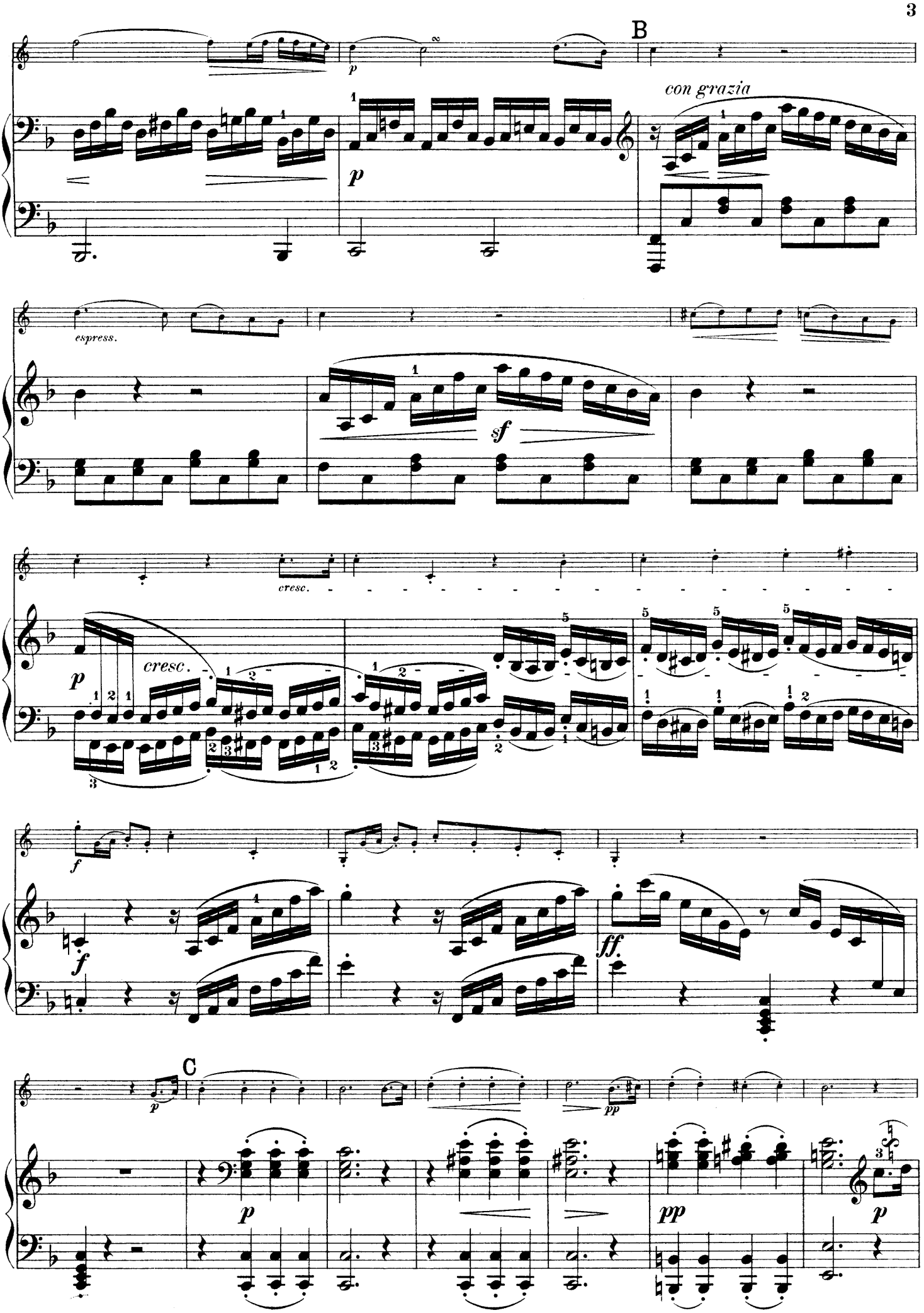
B
con grazia
espress.
sf
cresc.
cresc.
f
ff.
C
p
pp

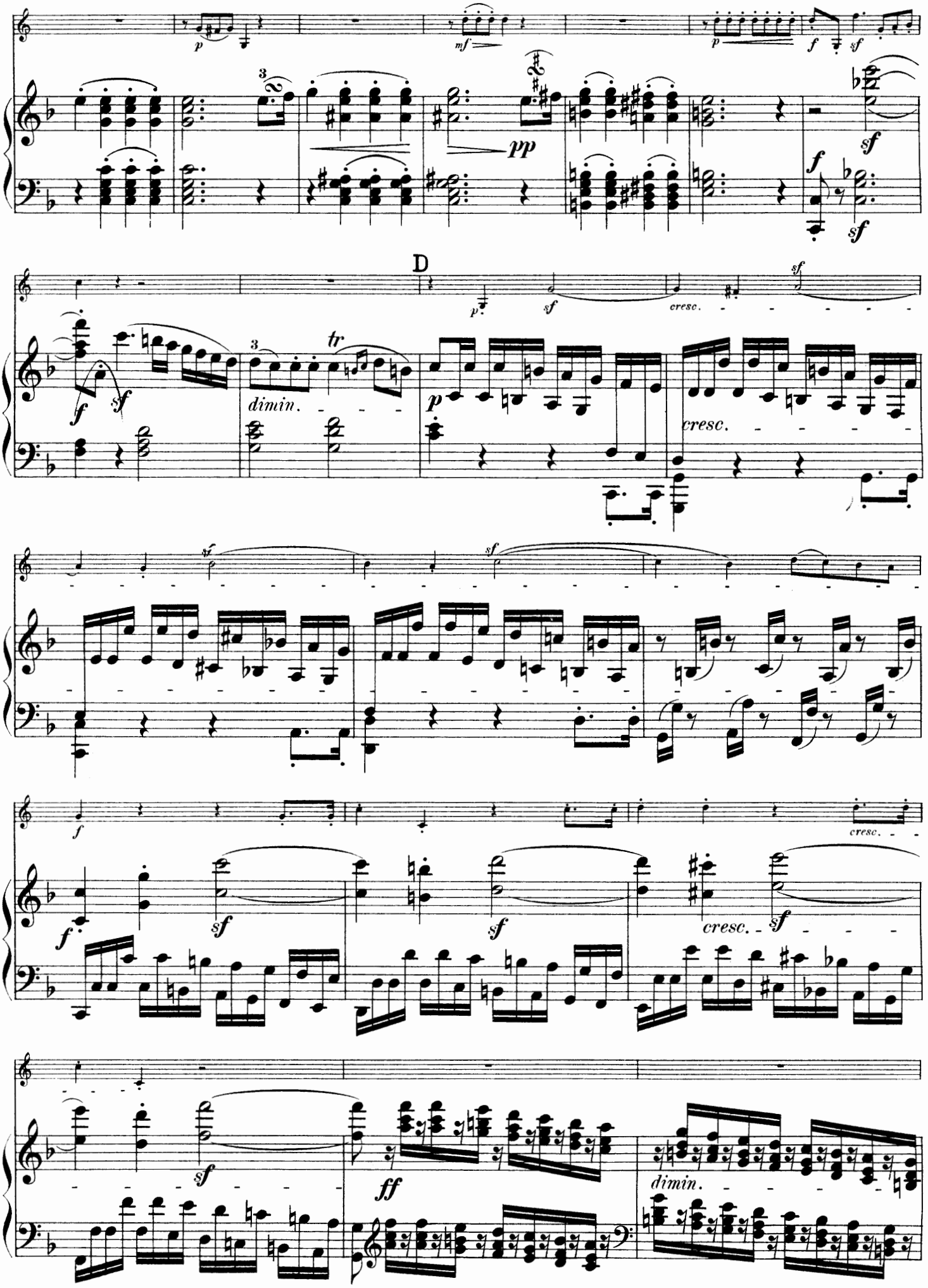
D
dimin.
cresc.
tr

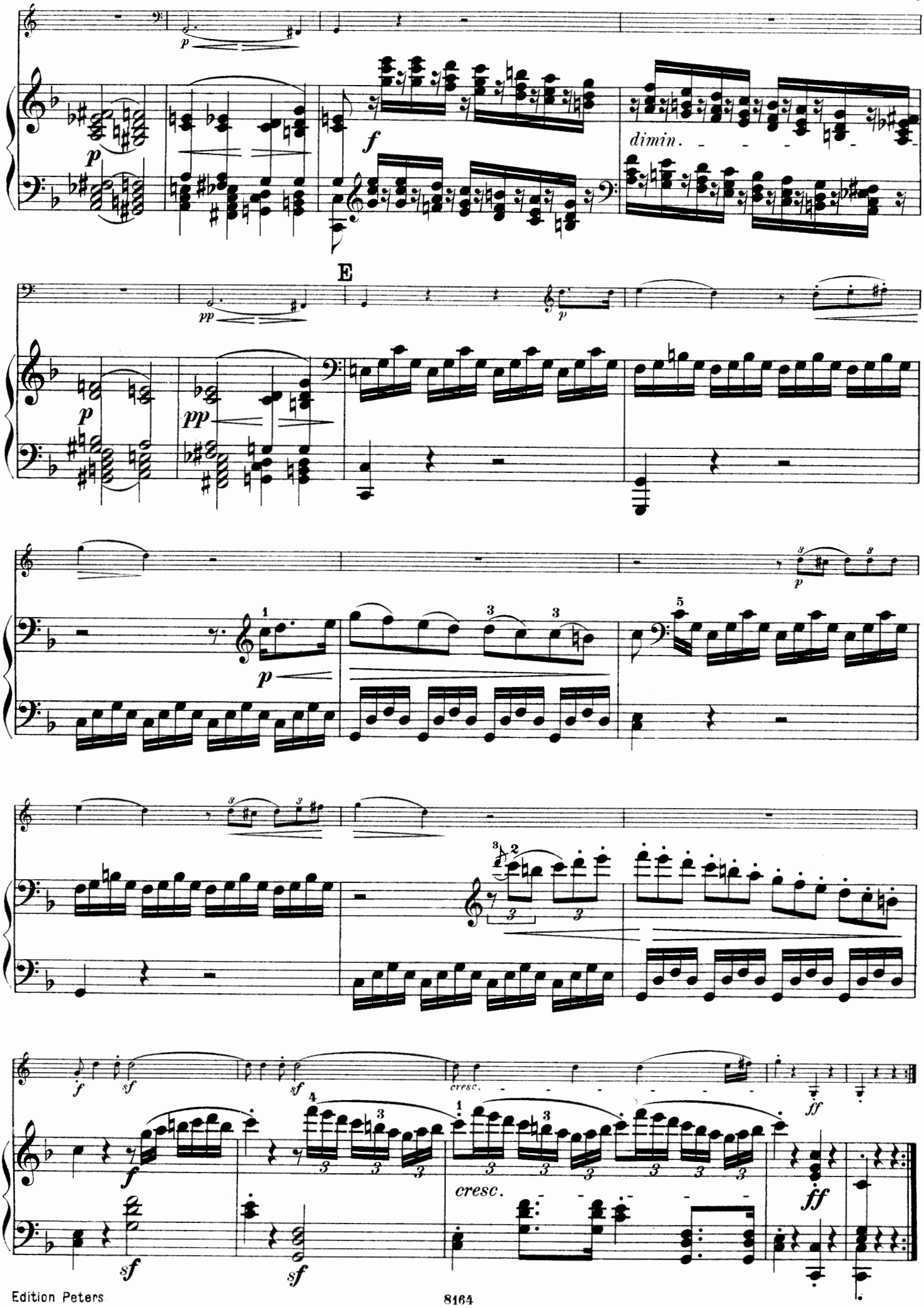
dimin.
E
cresc.
cresc.

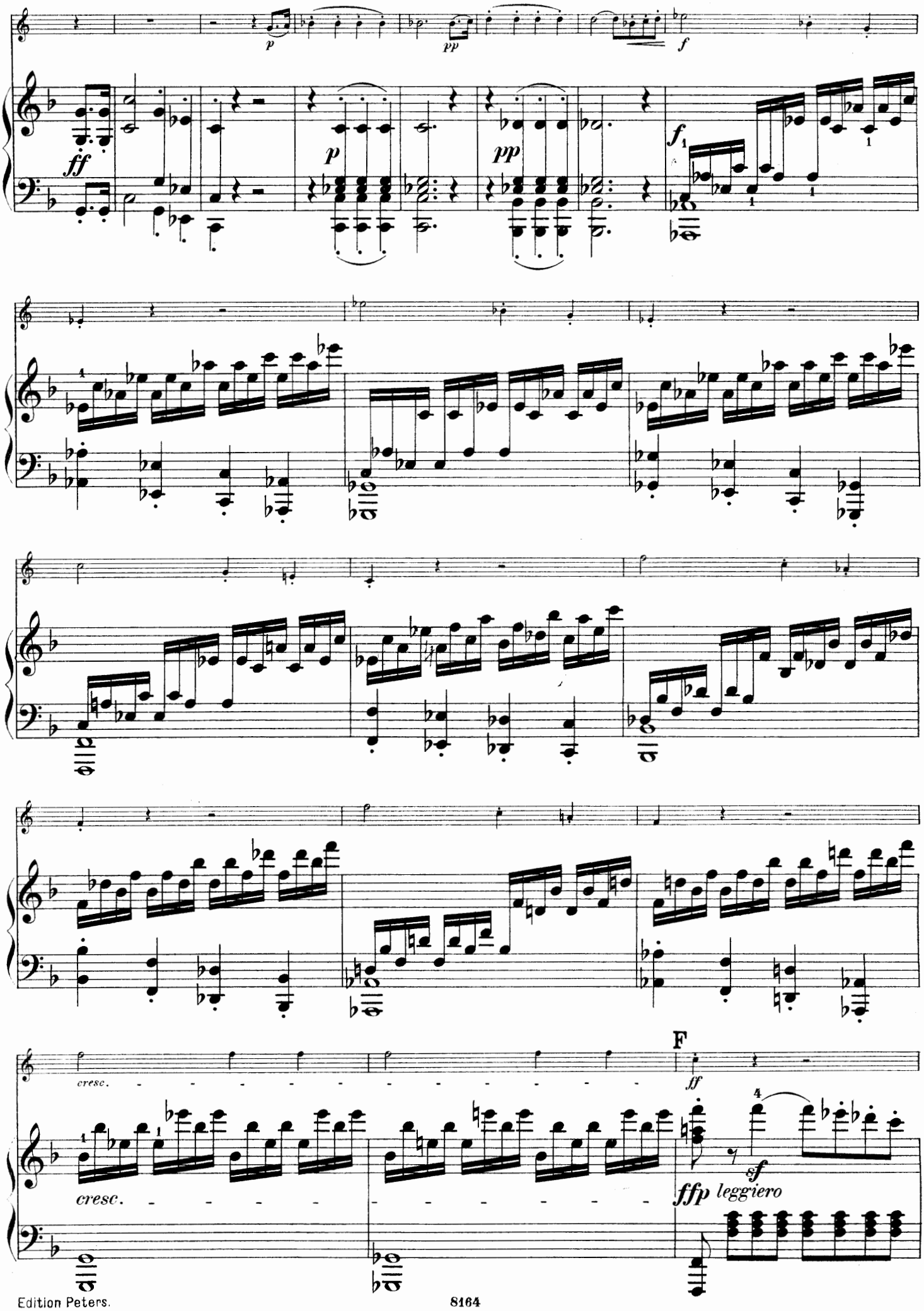
p
pp
f
ff
p
pp
f
cresc.
F
ff
cresc.
sf
ffp leggiero

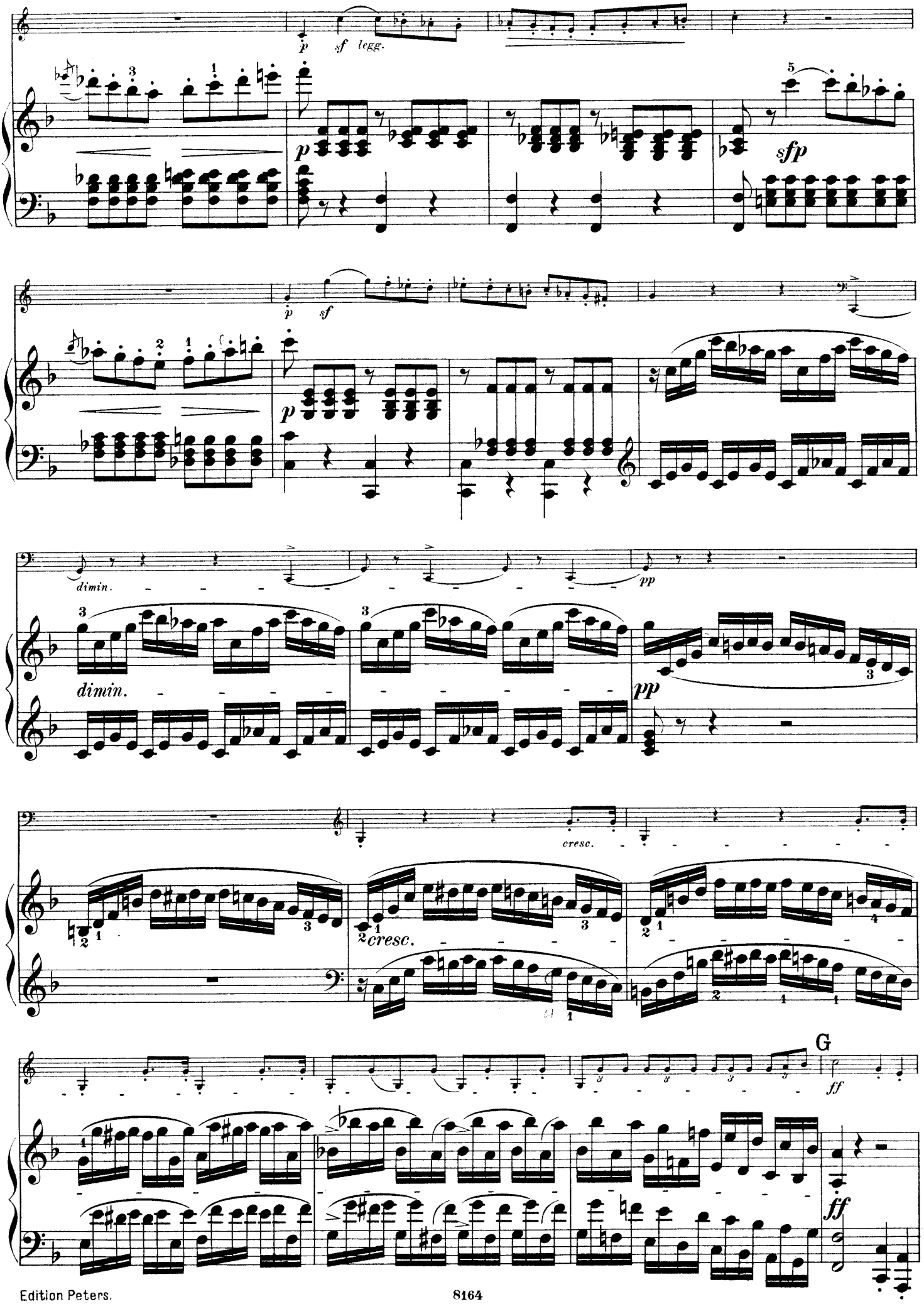
p sf legg.
p
sfp
p sf
dimin.
pp
dimin.
pp
cresc.
cresc.
G
ff
ff

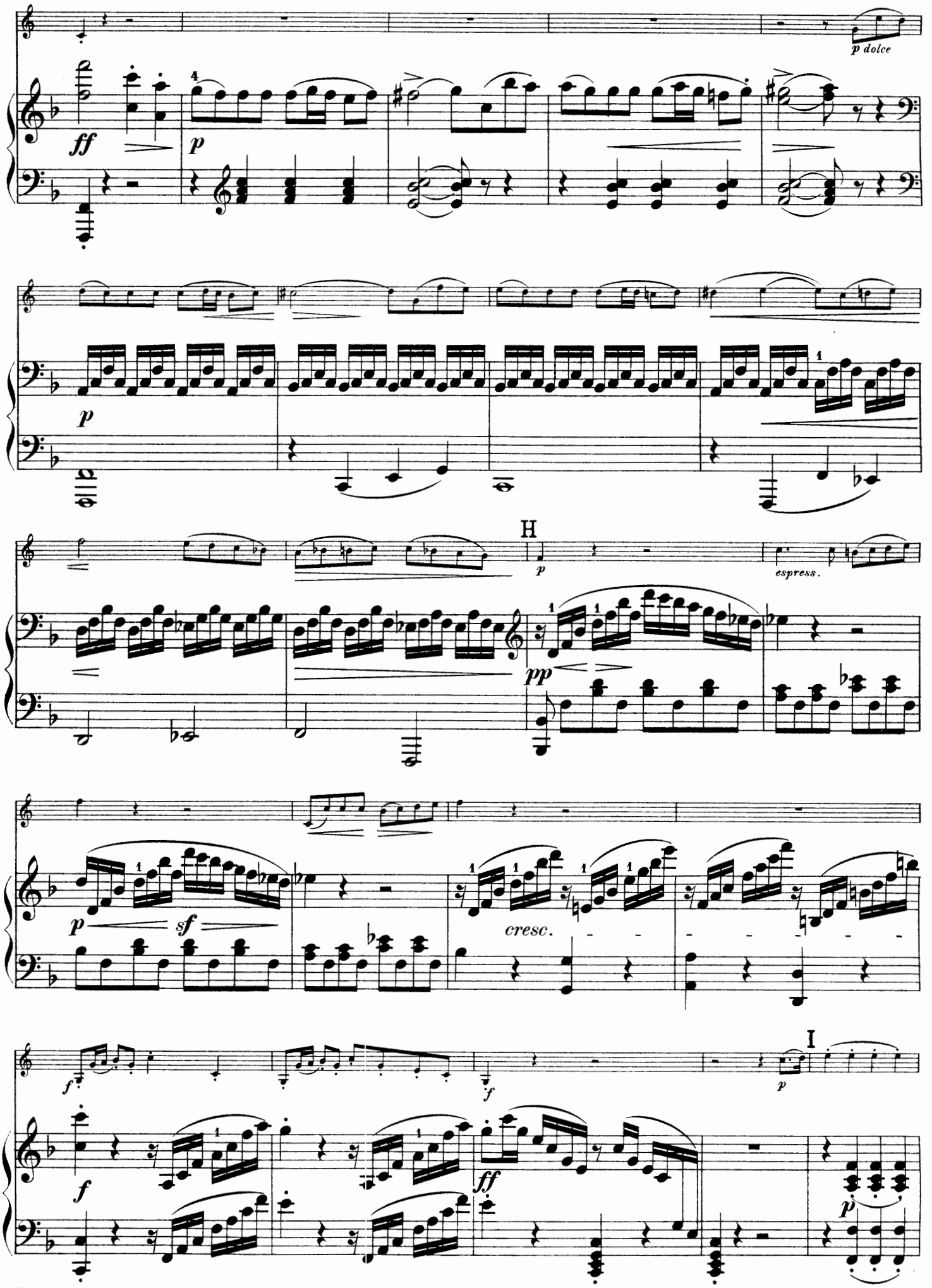
p dolce
ff
p
p
H
p
espress.
pp
p
sf
cresc.
f
f
I
p
f
ff
p

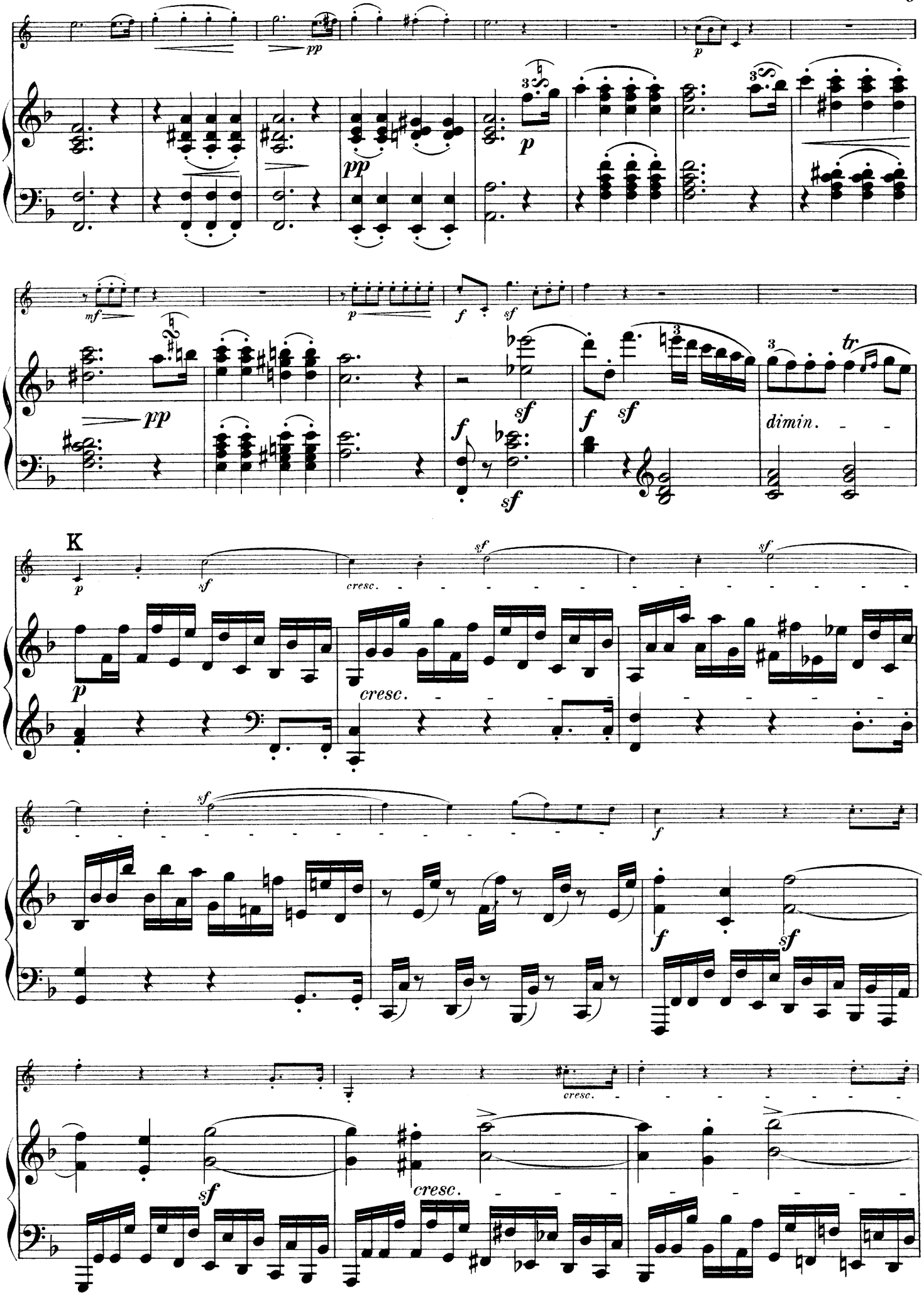
pp
p
mf
f
sf
dimin.
tr
K
cresc.

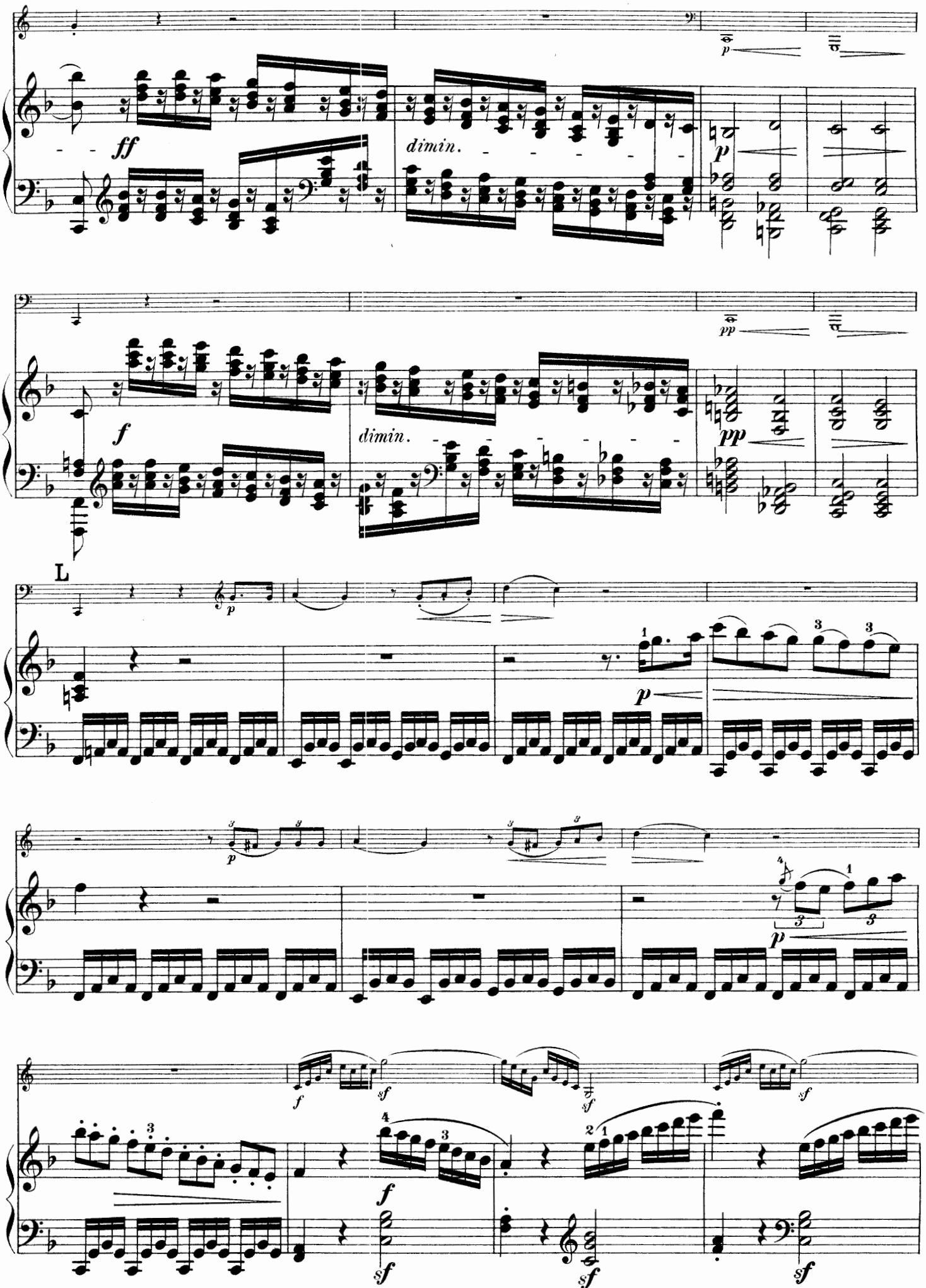
ff
dimin.
p
f
dimin.
pp
L
p
p
f
sf
sf
sf
f
sf
sf
sf

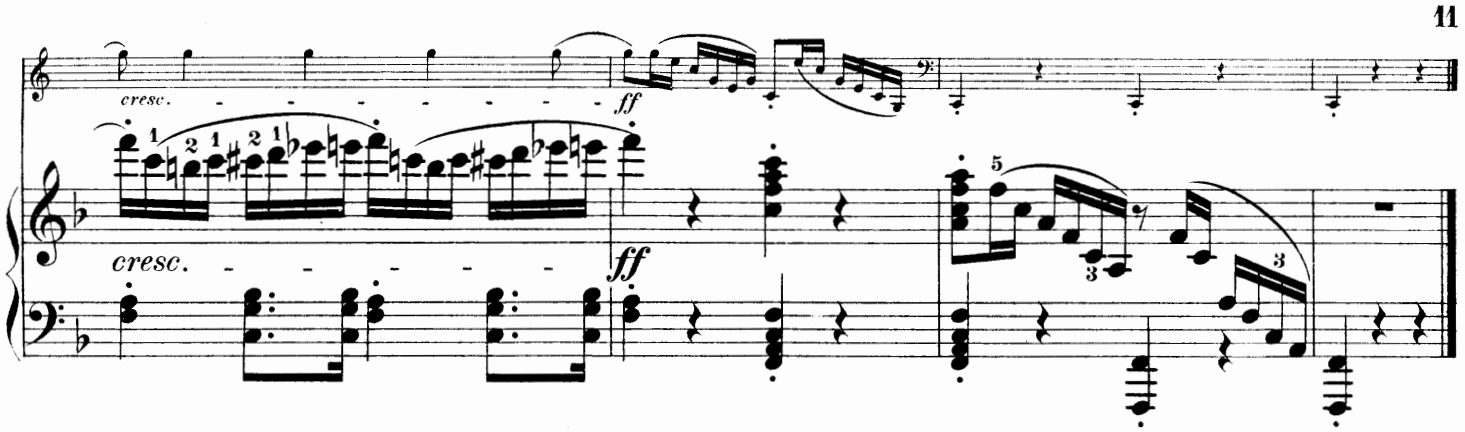

Poco Adagio, quasi Andante.

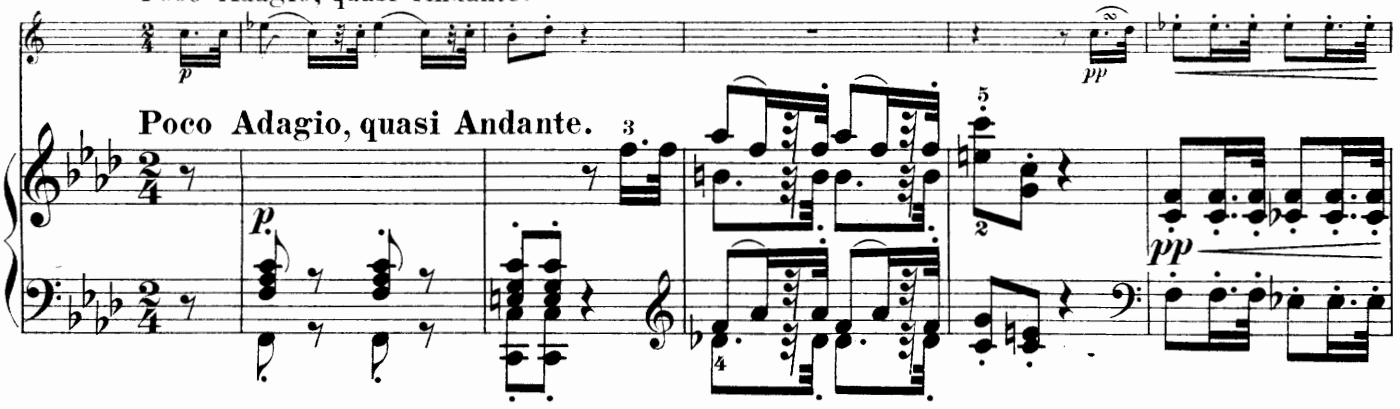

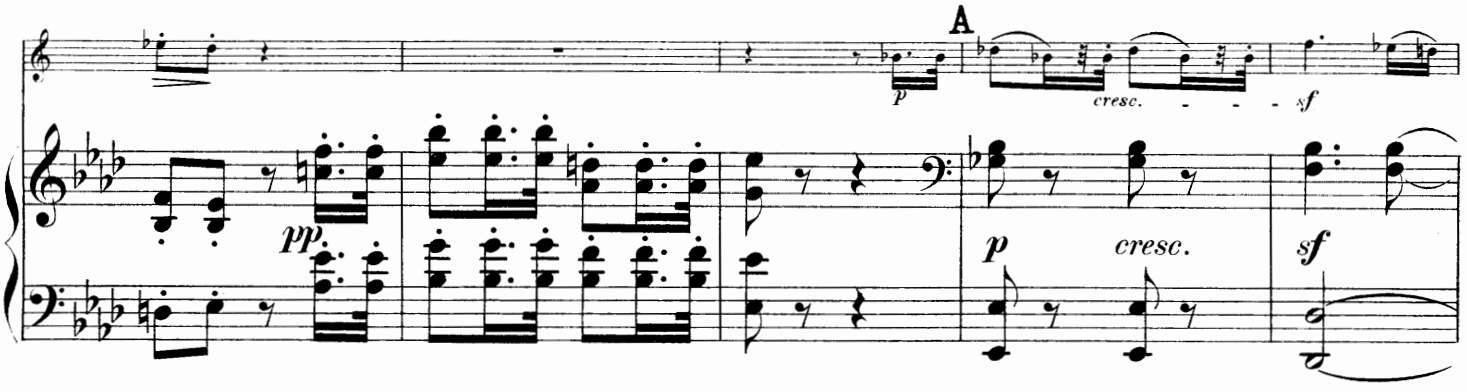

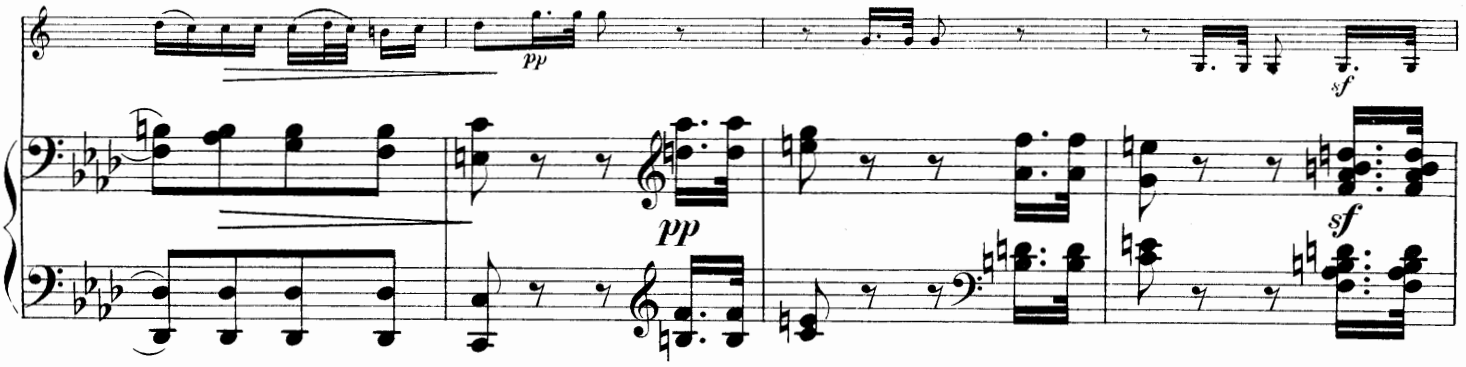

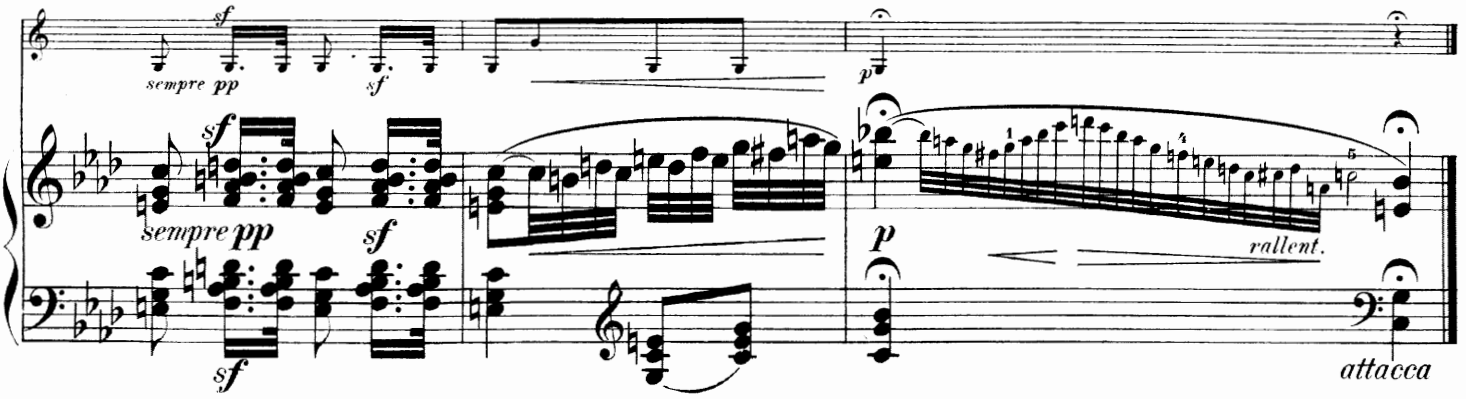

Rondo.

Allegro moderato.

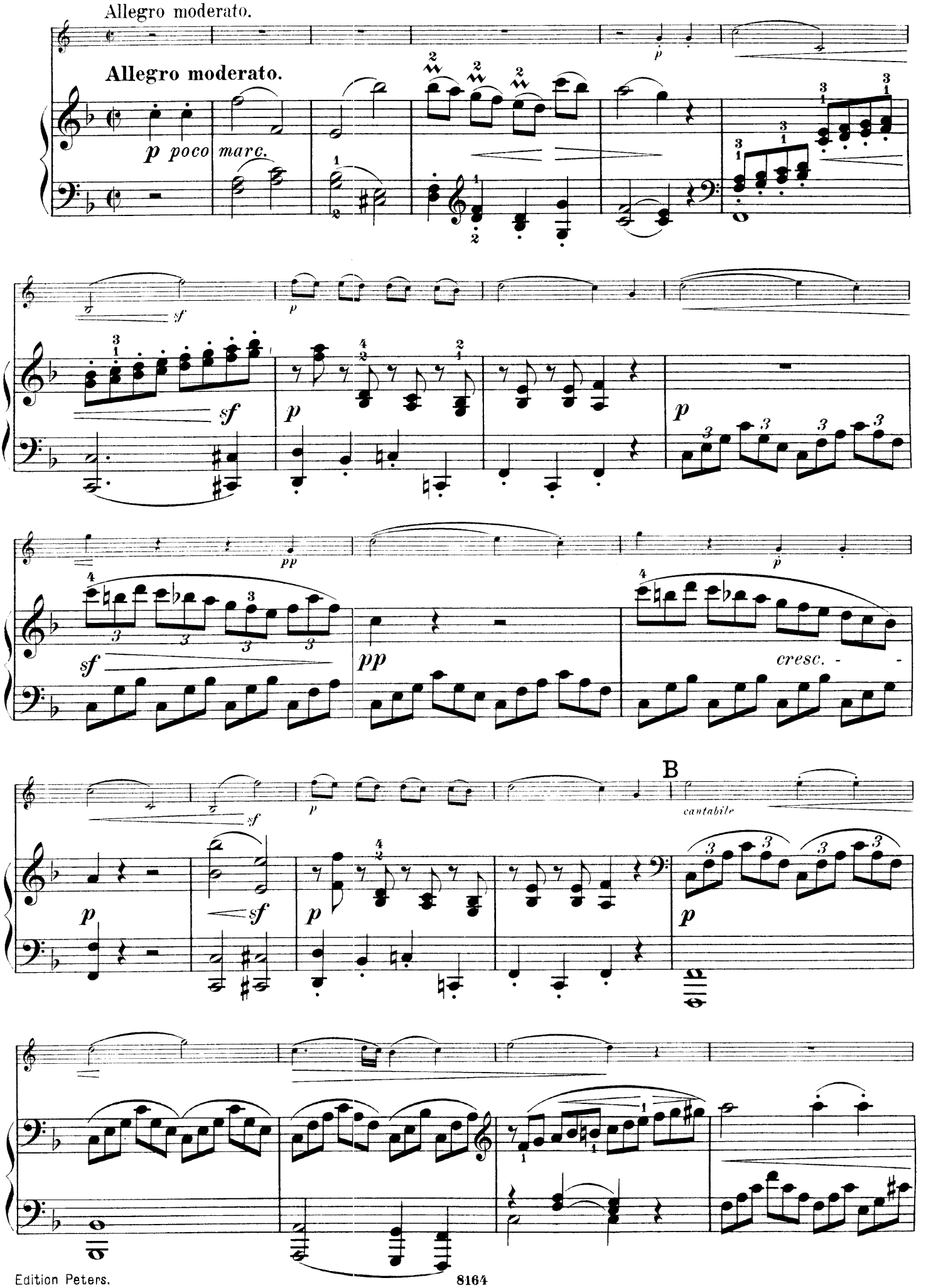

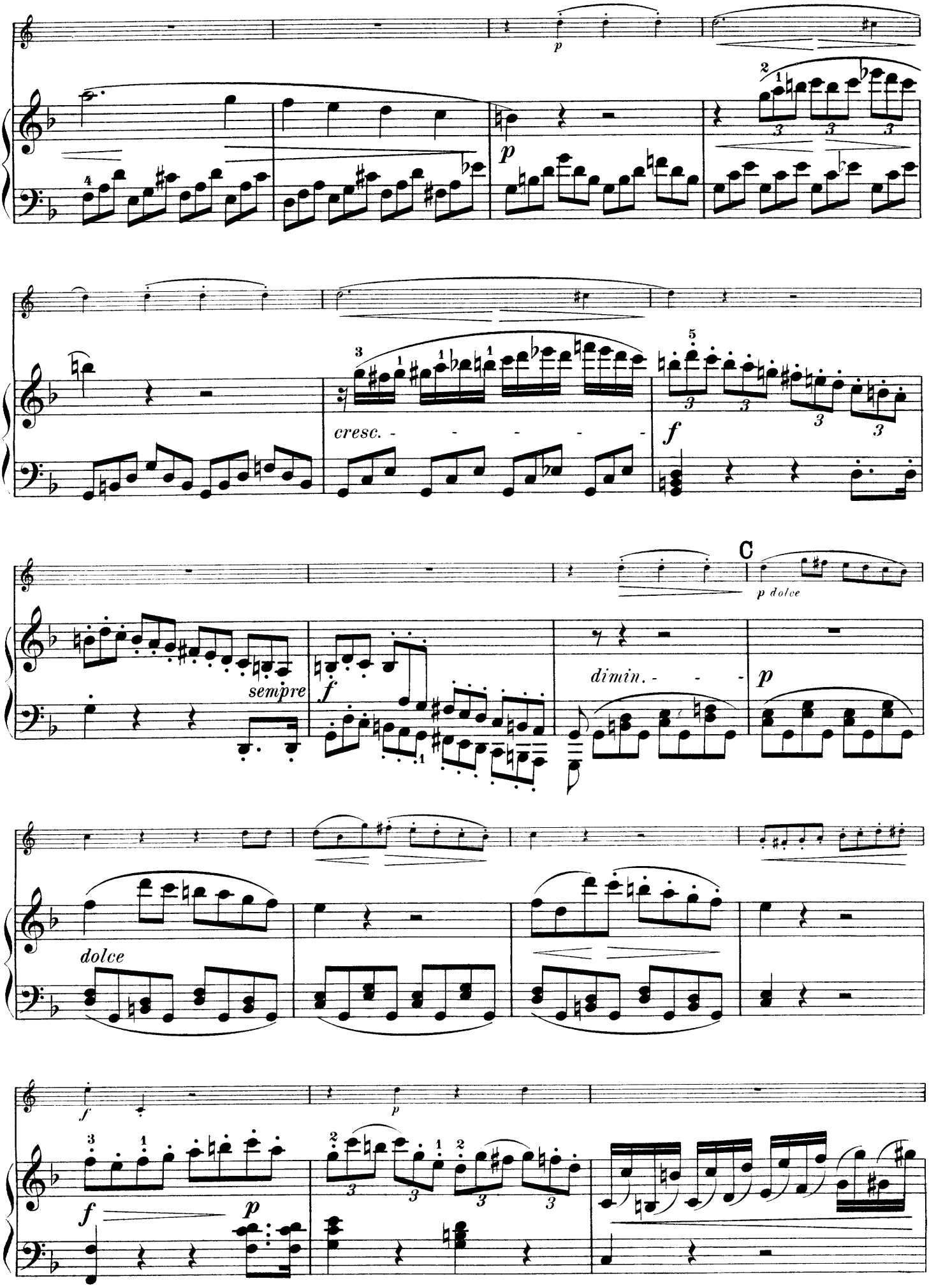
p
p
cresc.
f
C
p dolce
sempre
f
dimin.
p
dolce
f
p
f
p

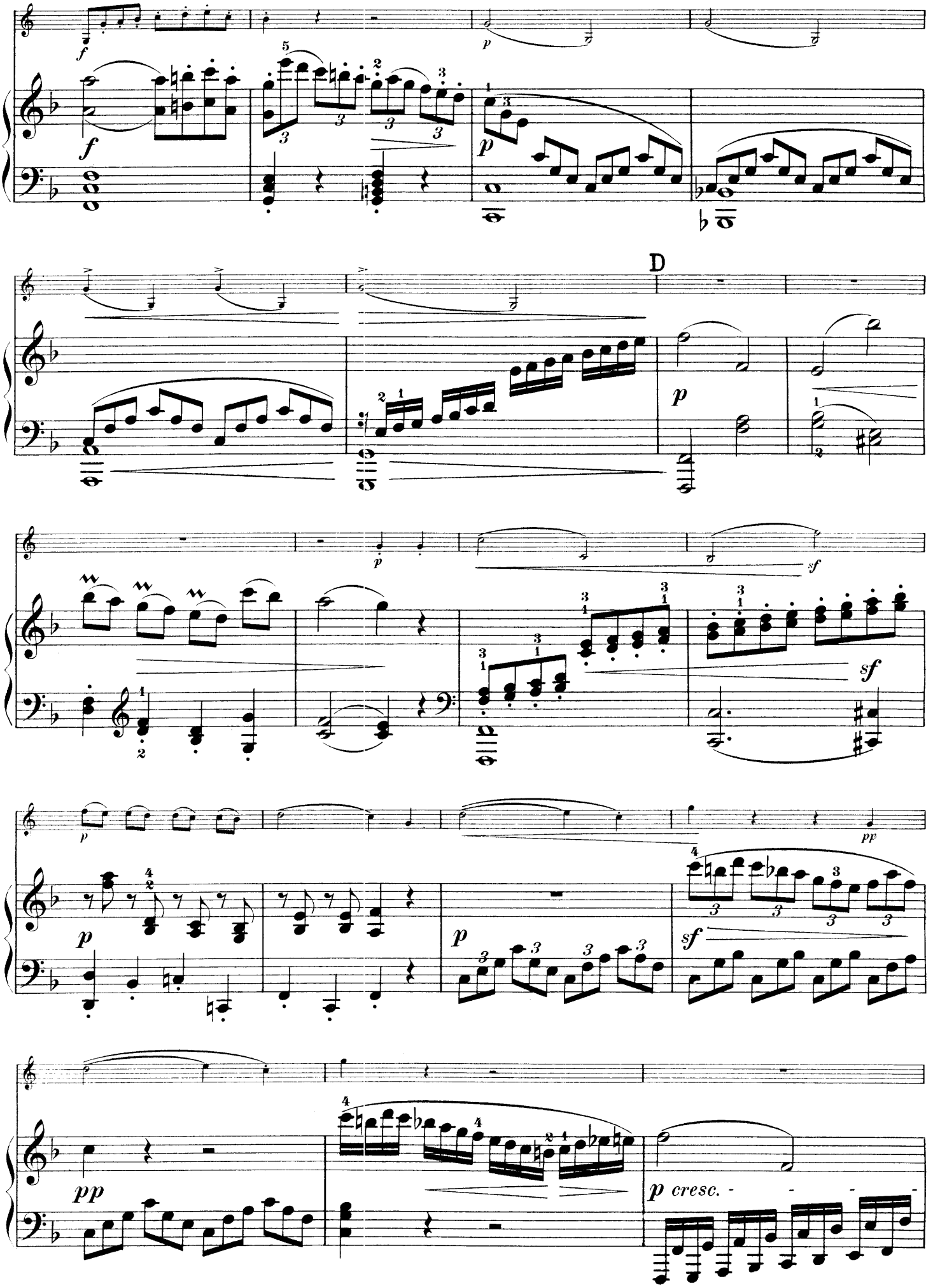
D

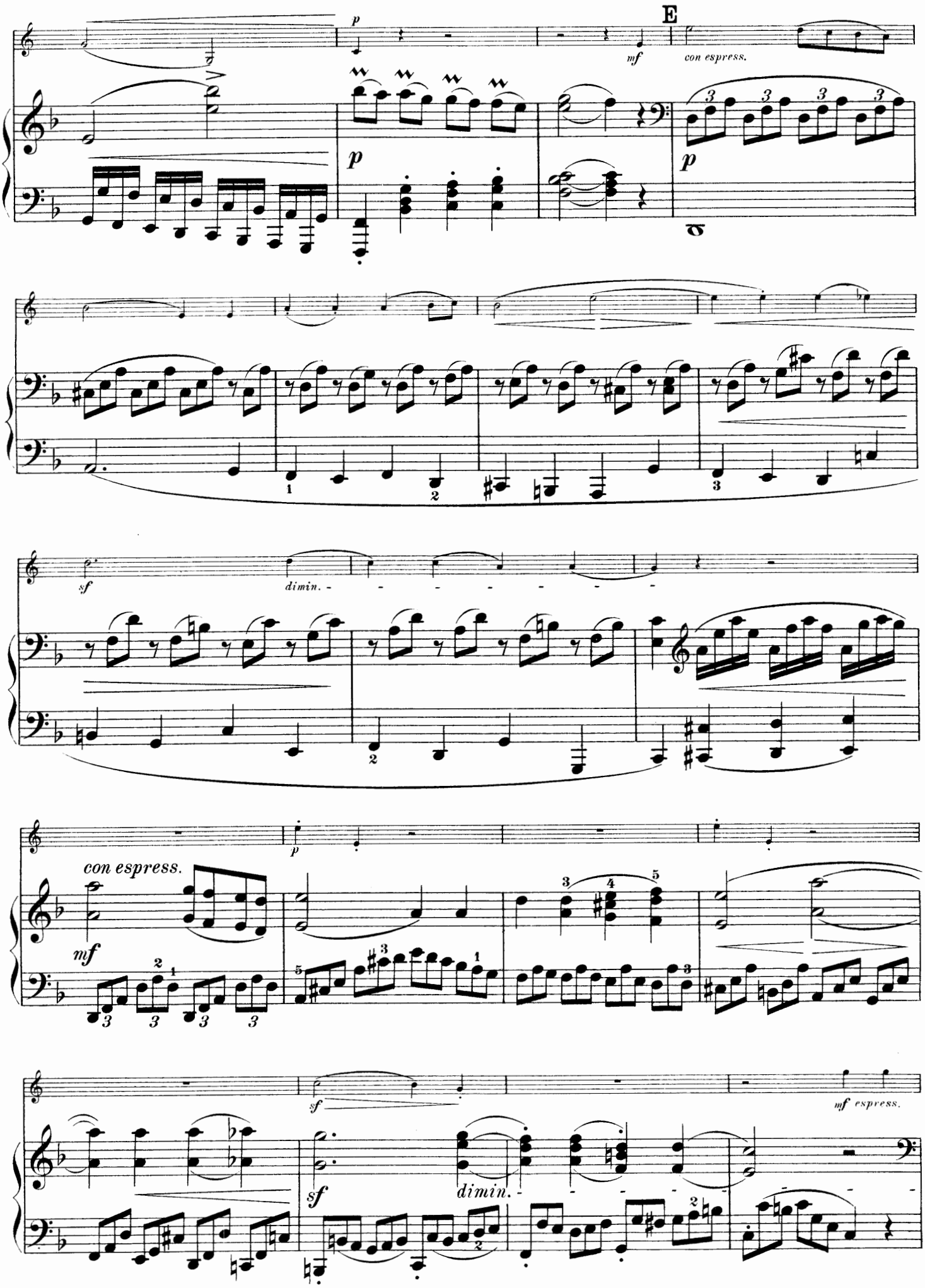
E
p
mf
con espress.
p
p
sf
dimin.
con espress.
mf
p
sf
dimin.
mf espress.

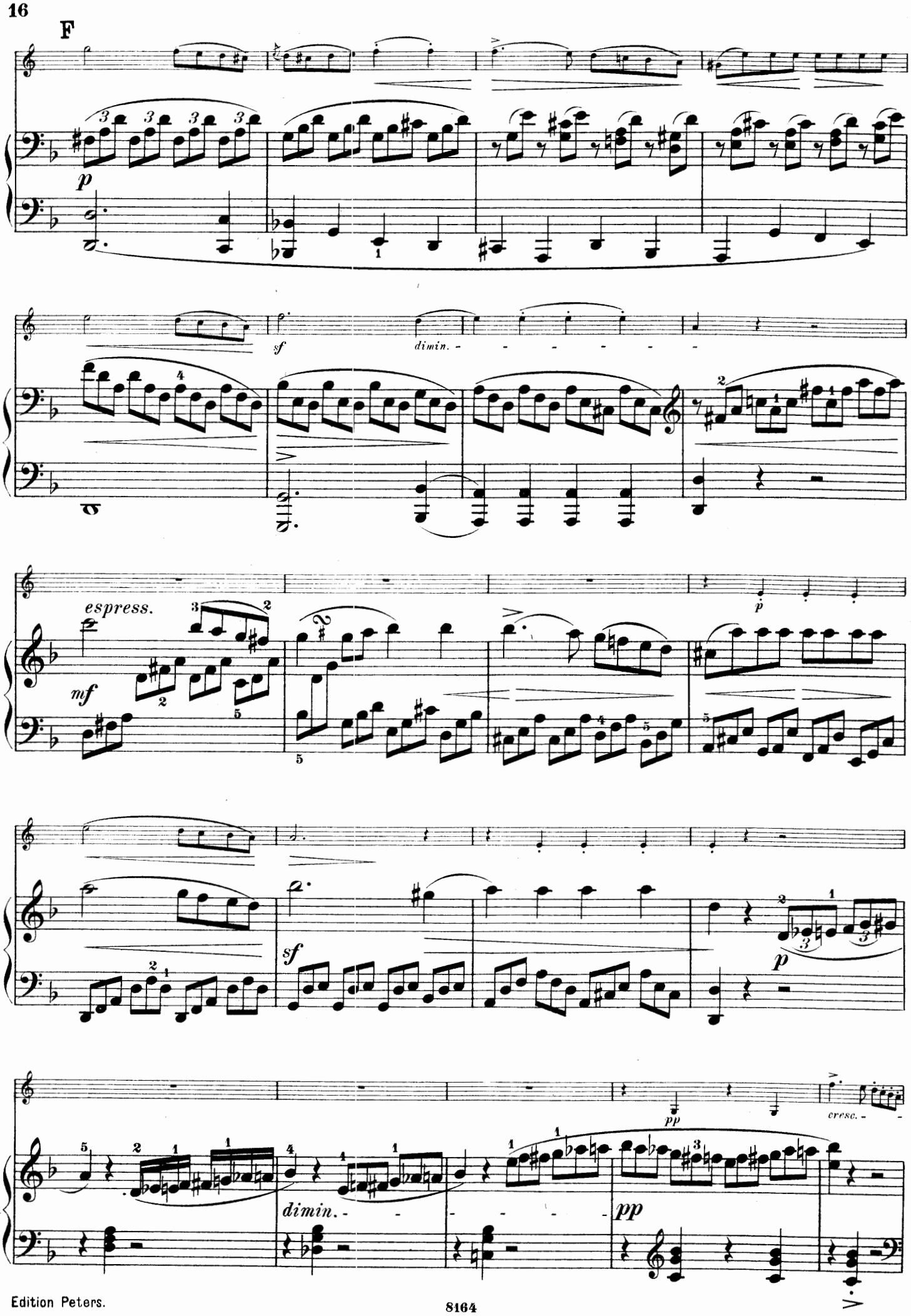
F
p
sf
dimin.
espress.
mf
p
sf
p
pp
cresc.
dimin.
pp

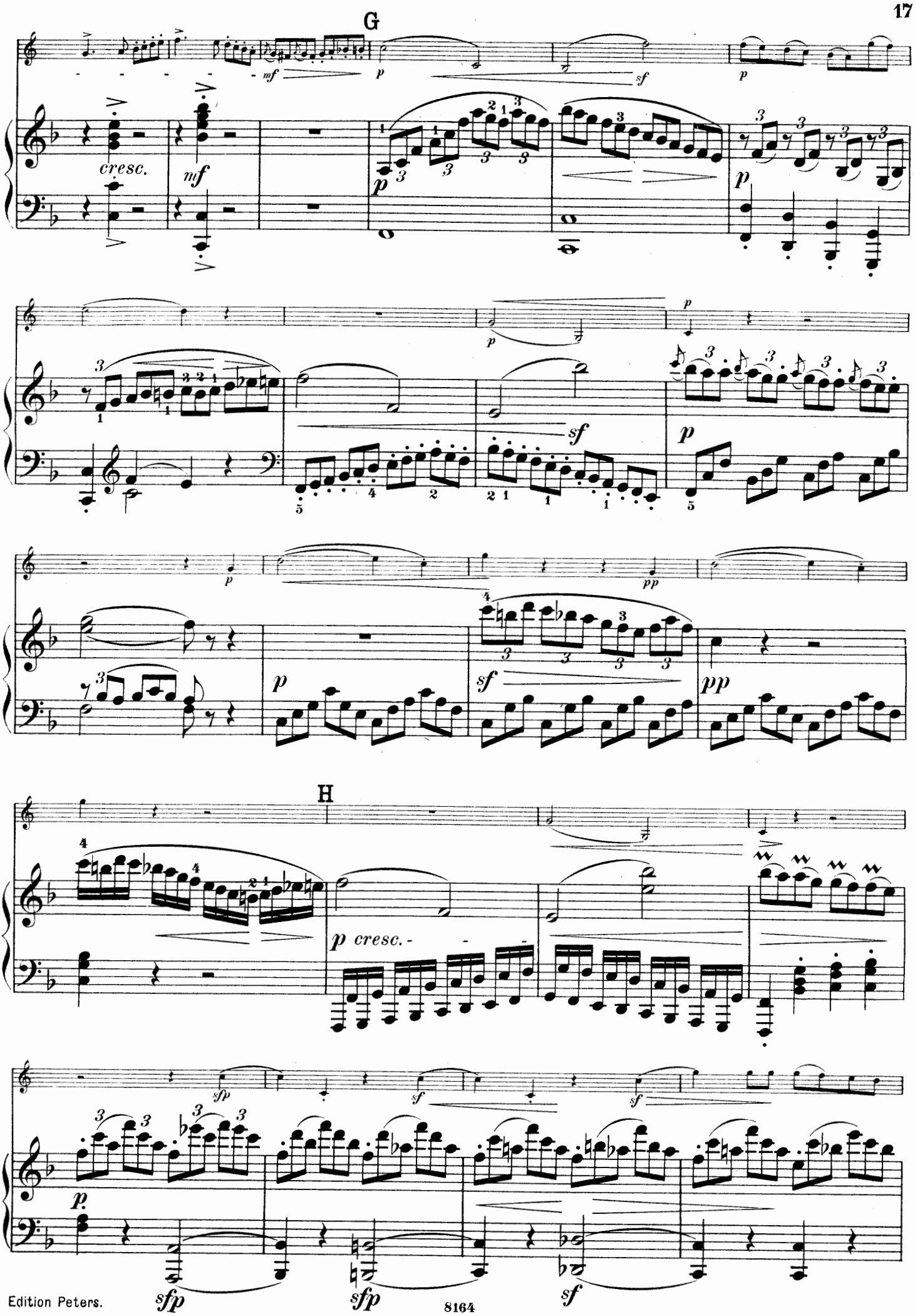
G
cresc.
mf
p
sf
H
p cresc.
sfp
sf
pp

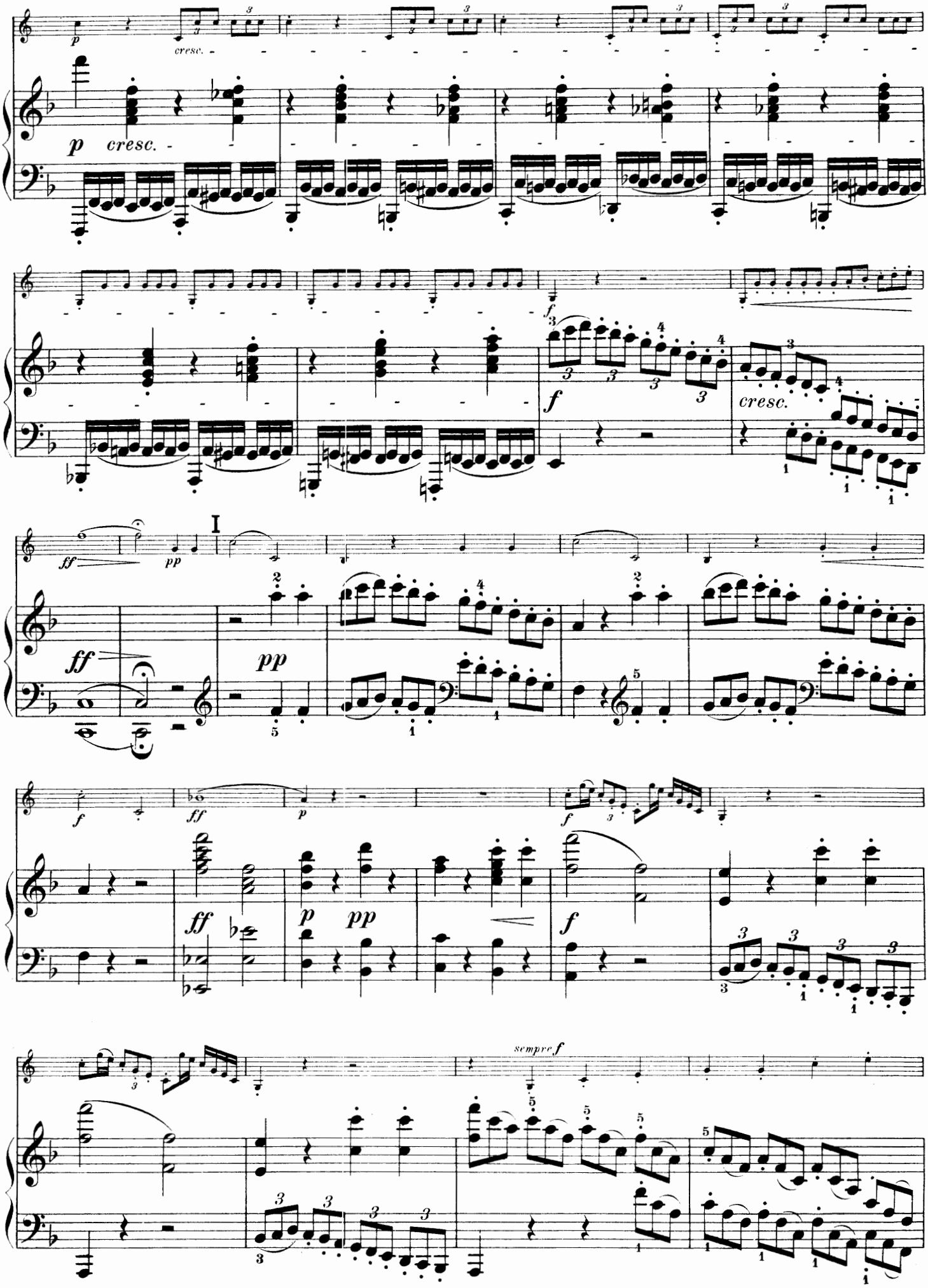
p
cresc.
f
cresc.
ff
pp
I
ff
pp
f
ff
p
pp
f
sempre f

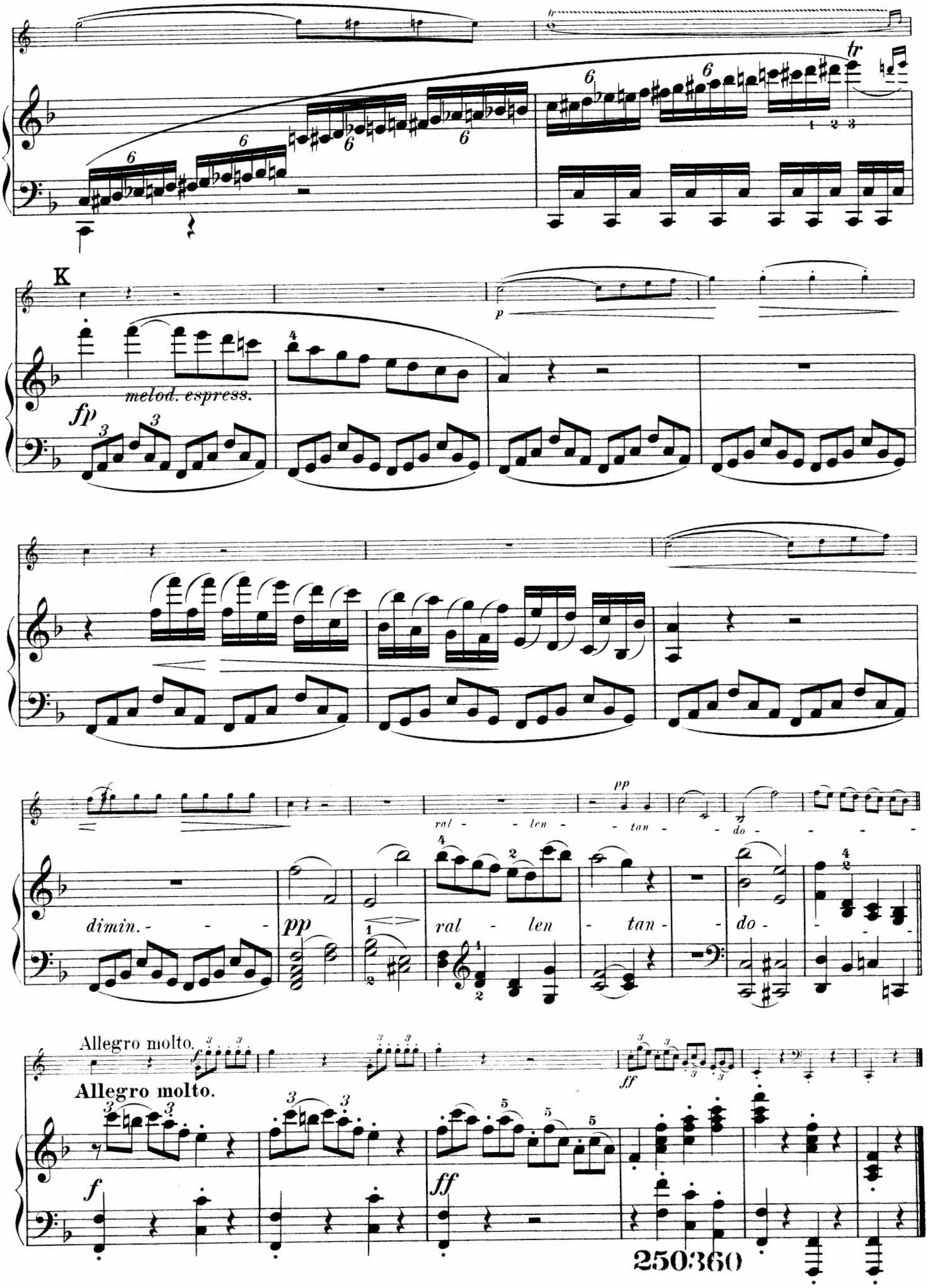
K
melod. espress.
fp
p
pp
ral - len - tan - do -
dimin. - - -
pp
ral - len - tan - do -
Allegro molto.
Allegro molto.
f
ff
ff
250360

EDITION PETERS.

Bei B[illegible] wolle man nur die Nummern angeben.

Date Due

No.

Viola.

2413 **Beethoven:** Op. 40, 50, Romanzen für Piano und Viola.
2548 **Campagnoli:** Op. 22, 41 Caprices für Viola.
1997 **Goltermann:** Op. 15 Duo f. Piano u. Viola.
2207 — Op. 25, Duo für Piano und Viola.
1993 **Hoffmeister:** Etuden für Viola.
2732 **Hofmann:** Die ersten Etuden.
2234a b **Jansa:** Duos für Viola und Violine, 2 H.
2104 **Kalliwoda:** 6 Nocturnes für Piano u. Viola.
2105 — Op. 208, 2 Duos für Viola u. Violine.
1414 **Mozart:** 2 Duos für Viola und Violine.
2206 — Symph. concertante für V., Viola u. P.
2599 **Pleyel:** Op. 69, 3 Duos f. Violine u. Viola.
2372 **Schumann:** Märchenbilder f. Piano u. Viola.
2549 **Sitt:** Op. 39, Albumblatter f. Piano u. Viola.
2588 — Viola- (Bratschen) Schule.
1415 **Spohr:** Op. 13, Duo für Viola u. Violine.

Violoncell solo.

238 **Bach:** 6 Sonaten.
2447 **Davidoff:** [illegible] Violoncell-Schule.
2077 **Dotzauer:** Op. 107, 12 Uebungsstücke.
2729 — Op. 120, 18 Exercices.
2530 — Op. 155 Violoncellschule (Schröder).
2531a b — Etuden. Auswahl, progressiv geordnet. (Schröder) 2 Hefte.
1417a b **Grützmacher:** Op. 38, Etuden, 2 Bände.
2248 **Kummer:** Op. 57 Etuden (leicht).
2107 — Op. 106, Studien (mittelschwer).
1994 **Schröder:** Die ersten Uebungen.

2 Violoncelli.

2532a e **Dotzauer:** Op. 52, 58, 63, 156, 159 Pièces pour les Commençans, 5 Hefte.
2533 — Op. 103 Trois Sonates.
2169 **Romberg:** Op. 43, 3 Sonaten.

Violoncell und Klavier.

239 **Bach, J. S.:** 3 Sonaten.
2063 **Bach, Ph. Em.:** Sonate.
748 **Beethoven:** Sämmtl. Sonaten (Grützmacher).
149 — Op. 17 Horn-Sonate.
748b — Sämmtliche Variationen.
1928a **Chopin:** Op. 65 Sonaten, Op. 3, Polon.
1928b — u. **Franchomme:** Duo sur „Robert".
1918 — Walzer, Mazurkas, Nocturnes etc.
2284 **Davidoff:** Op. 41 Silhouetten (4 Stücke).
2461 — Uebungen zur Violoncell-Schule.
1996 **Goltermann:** Op. 13, 2 Pièces de Salon.
1997 — Op. 15 Duo.
2207 — Op. 25 Duo.
2064 — Op. 96, 4 Salonstücke.
2702 — Op. 117, 3 Lyrische Stücke.
2157 **Grieg:** Op. 36, Sonate.
1995 **Hummel:** Sonate (Grützmacher).
1735a **Mendelssohn:** Original-Compositionen
1738 — Lieder ohne Worte (Grützmacher).
2224 **Moszkowski:** Guitarre.
2170 **Mozart:** Sonate (Grützmacher).
2024 **Ries:** Duo concertant.
1343a k **Romberg:** 10 Concerte (Grützmacher).
2023a — Op. 42, 46, 65, Nationallieder.
2023b — Op. 50, 51, 61, Concertstücke.
2373 **Schumann:** Op. 70, Allegro, Op. 73, Fantasiest., Op. 102, Stücke im Volkston.
2374 — Op. 129 Concert.
2375 — Ausgewählte Stücke.
2376 — Ausgewählte Lieder.
1418a d **Klassische Stücke.** 4 Bände.
2181 **Lieder und Arien** mit Violoncell u. Klavier (Bach, Mozart, Schubert etc).
730a **Melodien-Album:** Band I (Volksmelodien).
730b — Band II (Opernmelodien).

Trios.

237 **Bach:** Trios für 2 Violinen und Klavier.
231 — Concert für 2 Violinen und Klavier.
166a **Beethoven:** Klavier-Trios, Band I.
166b — do. Band II (Septett und 2. Sinfonie).
194 — Sämmtl. Streich-Trios u. Serenaden.
1919 **Chopin:** Op. 8 Klavier-Trio.
2799 **Grieg:** Op. 46, Peer Gynt-Suite I.
192a c **Haydn:** Sämmtl. Klavier-Trios, 3 Bände.
753 **Hummel:** Op. 12, 83, 93, Klavier-Trios.
1345 **Kiel:** Op. 33 Klavier-Trio.
2611 **Marschner:** Romanze für Klav., V. und Vc.
1740 **Mendelssohn:** Sämmtliche Klavier-Trios.
193 **Mozart:** Sämmtliche Klavier-Trios.
1419 — Streich-Trio Es dur.
2206 — Symph.concert. für Viol., Viola und P.
1077a d **Reissiger:** Klavier-Trios Band I—IV.
167 **Schubert:** Sämmtliche Klavier-Trios.
1344 — Op. 148, Nocturne.
1420 — Cdur Quintett arr. f. Klav., V. u. Vc.
1421 — Octett arrangiert f. Klavier, V. u. Vc.
2377 **Schumann:** Op. 63, 80, 110, Klavier-Trios.
2378 — Op. 88, Fantasiestücke.
2495 **Spohr:** Op. 119 Klavier-Trio.
1473 **Weber:** Op. 63 Klavier-Trio.
2738a b **Trio-Album** (Originale und Arr.) 2 Bände.

Quartette (Stimmen).

2065 **Becker, Albert:** Op. 19 Klavierquartett.
294 **Beethoven:** Op. 16 Klavierquartett.
195a — Op. 18 Streichquartette, Bd. I.
195b — Op. 59, 74, 95 Streichquartette, Bd. II.
195c — Op. 127, 130-133, 135, do. Bd. III.
1495 **Bungert:** Op. 18 Klavierquartett.
1346 **Cherubini:** 3 Streichquartette.
2192 **Dittersdorf:** Streichquartett.
2489 **Grieg:** Op. 27 Streichquartett.
15 **Haydn:** Sämmtliche 83 Streichquartette.
289 — 15 berühmte Streichquartette.
2138 **Heritte-Viardot:** Klavierquartett.
1496 **Lux:** Op. 58 Streichquartett.
1741 **Mendelssohn:** Sämmtliche Klavierquartette.
1742 — Sämmtliche Streichquartette.
272 **Mozart:** Klavierquartette (Gmoll, Es.)
16 — 10 berühmte Streichquartette.
17 — Die anderen 17 Streichquartette.
1497 **Scholz:** Op. 46 Streichquartett.
168a **Schubert:** Streichquartette Band I. (Op. 29, 125, Op. posth. Dmoll).
168b — Streichquartette Bd. II (Op. 161, 168, Op. posth. Cmoll).
1347 — Klavierquartett (Adagio und Rondo).
2379 **Schumann:** Op. 41 Streichquartette
2380 — Op. 47 Klavierquartett.
2635 **Smetana:** Aus meinem Leben, Streichquart.
2483a c **Spohr:** Op. 4, No. 1, 2, Op. 45 No. 2, 3 Streichquartette.
2177 **Weber:** Op. 8 Klavierquartett.
2739a b **Quartett-Album** (Orig. und Arrang.) 2 Bde.

Quintette (Stimmen).

599 **Beethoven:** Op. 4, 29, 104, 137, Quintette.
2231 **Boccherini:** Streichquintett.
1422 **Hummel:** Op. 87 Klavierquintett.
1743 **Mendelssohn:** Sämmtliche Streichquintette.
18 **Mozart:** 5 berühmte Streichquintette.
19 — Die anderen 5 Streichquintette.
169 **Schubert:** Op. 114 Forellen-Quintett.
775 — Op. 163 Streichquintett.
2381 **Schumann:** Op. 44 Klavierquintett.

Septett und Oktette (Stimmen).

2446 **Beethoven:** Op. 20 Septett.
1782 **Mendelssohn:** Op. 20 Octett.
1849 **Schubert:** Op. 166 Octett.

Orgel.

Bach, J. S. Sämmtl. Orgelwerke, 9 Bde. compl.
240 — I Sonaten, Passacaglia, Pastorale.
241,3 — II, III, IV Präludien und Fugen, Toccaten, Fantasien.
244 — V Kurze Choralvorspiele.
245,6 — VI, VII Grosse Choralvorspiele, 2 Bde.
247 — VIII Concerte, Kleine Präludien etc.
2067 — IX Fugen, Choralvorspiele etc.
2178a d **Album** (Wolfram) 4 progressive Bände.
2178a — I Choräle, Kleine Choralvorspiele.
2178b — II Choralvorspiele.
2178c — III Präludien, Fantasien etc.
2178d — IV Präludien und Fugen, Toccaten
2707 **Berens:** Op. 25 Fantasie in Cmoll
2416 **Fischer, M. G.:** Album.

No.

Orgel.

2235a **Herzog:** Op. 30 Allgemeine Vorspiele.
2235b — Choralvorspiele.
2235c — Choräle und Nachspiele.
2734 **Hesse-Album.**
2239 **Körner:** Praktischer Organist (646 kurze Compositionen alter und neuer Meister).
2779 **Kühnstedt-Album** (Hänlein).
2607 **Liszt:** Ave Maria d'Arcadelt.
1744 **Mendelssohn:** Sämmtliche Orgelwerke.
2415 **Mozart:** Fmoll-Fantasie (Glaus).
2281 **Rinck-Album** (Hänlein).
2240a b **Ritter:** Praktische Orgelschule, 2 Bände.
2735 — Op. 11 Orgel-Sonate.
2244a b **Schneider:** Op. 67 und 48 Pedalstudien.
2382 **Schumann:** Op. 60 Bach-Fugen.
2216 **Schwencke:** Choralvorspiele.
2705 **Töpfer:** Orgel-Sonate.
383a **Orgel-Album:** Band I leicht (Volckmar).
383b — Band II mittelschwer (do.)
383c — Band III schwer (do.)
2086 **Praeludien-Album** (100 Praeludien in allen gebrauchlichen Tonarten).

2450 **Album** für Violine und Orgel.
2451a **Arien** für Sopran und Orgel.

Harmonium.

384a k **Album.** (Stapf und Bibl.) Volkslieder und Compositionen von Bach, Händel, Mozart, Beethoven, Schubert, Mendelssohn, Schumann, Chopin 10 Bände.
2733 **Grieg-Album** (Reinhard).
2086 **Praeludien-Album** s. Orgel.
2179 **Reinhard:** Harmonium-Schule.

Zither.

2029 **Strauss-Vater** und **Lanner:** Tänze.
2249 **Strauss-Album** (Joh., Jos. und Ed. Strauss).
1451 **Liederschatz** (100 Volkslieder für Gesang).
1452a **Volksmelodien** für Zither solo (Renck).
1452b **Opernmelodien** für Zither solo (do.).
2079a b **Zither-Album** (Volks- und Opernmel.) 2 Bde.
1450a b **Zitherschule** (Gutmann) 2 Bände.

Guitarre.

2480a **Carulli:** Guitarreschule (Schick).
2480b **Guitarre-Album** (Volkslieder und Stücke).

Mandoline.

2736 **Schick.** Mandolinenschule.
2737 **Mandolinen-Album** (Schick).

Flöte.

234/5 **Bach:** 6 Sonaten für Flöte und Piano, 2 Bde.
2017 **Gariboldi:** Die ersten Uebungen für Flöte.
2693 **Grieg:** Op. 12 Lyrische Stücke für Flöte und Piano (Popp).
2018a b **Händel:** 6 Sonaten f. Flöte u. Piano 2 Hefte.
2066 **Haydn:** Viol.-Sonat. arrang. für Fl. und P.
1238/40 **Kuhlau:** Op. 10, 80, 81, Duos für 2 Flöten.
1775 **Mendelssohn:** Lieder ohne Worte f. Fl. u. P.
2276 **Popp:** Erster Flötenunterricht.
1868 **Strauss-Album** (30 Tänze) für Flöte solo.
2268a b **Klassische Stücke** f. Fl. u. P. (Popp). 2 Bde.
Meister für die Jugend für Fl. und P. (Popp).
2760 **Haydn, Mozart.**
2761 **Beethoven, Schubert.**
2762 **Mendelssohn, Schumann.**
Melodien-Album für Flöte und Piano (Popp).
2758 **Volksmelodien.**
2759 **Opernmelodien.**

Clarinette.

2417 **Demnitz:** Clarinetten-Schule.
2098a b **Spohr:** Concert I, II für Clar. und Klavier.

Fagott.

2277a b **Weissenborn:** Fagottstudien, 2 Bände.

Oboe.

2418 **Hinke:** Oboe-Schule.

Druck von C. G. Naumann in Leipzig.