

Volksausgabe Breitkopf & Härtel

No. 2383

# ELGAR

Serenade

Op. 20

4 händig

Verlag von Breitkopf & Härtel  
Leipzig.

## KLAVIER-MUSIK.

## Klavier zu 2 Händen.

- Nr. 363 **Adagio**, Sammlung klassischer Sätze.  
111/12 **Alle Meister**, Samml. wertv. Klavierst.  
411 d. 17. u. 18. Jahrh. (Pauer.) 3 Bd.  
2596 **Arnee-Märsche**.  
2 **Bach, J. S.**, Klavierw. (Reinecke) 12 B  
3 I. 49 Stücke.  
4 II. Englische Suiten.  
5 III. Klavierübung I. (Partiten).  
6 IV. Klavierübung II.  
7 V. Wohltemp. Klavier I, II.  
2374/75 — Dasselbe (Mugellini).  
8 VII. 21 Stücke.  
1484 VIII. 22 Stücke.  
1854 IX. Stücke, Originale u. Bearb.  
1855 X. Stücke, Originale u. Bearb.  
1922/23 XI/XII. 16 Konzerte.  
1. 764 — A 1 b u m (Reinecke). 8. I/II.  
1869 — Aria m. 30 Verändgn. (Klindworth)  
1261 — Chaconne (Lamping).  
2334 — Chaconne (Busoni).  
10 — 371 Chorales (Becker-Dörffel).  
3747 — 60 ausgew. Choräle (Gebner).  
2161 — Zweist. Inventionen (Busoni).  
3127 — Two Part Inventionen (Busoni).  
3345 — Invenzioni a due voci (Busoni).  
2307 — Zwei- u. dreistimm. Inventionen,  
spanisch (Busoni).  
2162 — Dreist. Inventionen (Busoni).  
3128 — Three Part Inventionen (Busoni)  
3389 — Invenzioni a tre voci (Busoni).  
2876a — Konzert D moll (Reinecke).  
2056 — Dasselbe (Busoni).  
2450/60 — Org.-Choral-Vorsp. (Busoni) I/II.  
2747 — Orgel-Choral-Vorspiele (Reger).  
3355 — Orgel-Präludium u. Fuge. D dur  
(Busoni).  
1371/72 — Orgeltokkaten, C, Dm. (Busoni).  
3478/79 — Ouvert.(Suiten) Nr. 2,3 (Martucci).  
1442 — Kleine Präludien (Reinecke).  
1443 — Präludien u. Fugen (Reinecke).  
1873 — Tokkata u. Fuge (Tausig-Kühner).  
1916 — 6 Tonstücke (Busoni).  
465 — Auswahl bel. Vortragsst. (Köhler).  
2374/75 **Bach-Mugellini**, Wohltemp. Kl. I, II.  
2241 **Bach, W. Fr.**, Orgel-Konzert (Stradal).  
2293 — Phant. u. Fuge, Amoll (Stradal).  
3495 **Bachtoke**, Dante u. Beatrice.  
403 **Beethoven**, Op. 20. Septett (Horn).  
21. 929 — A 1 b u m (Reinecke). 8. I/II.  
2550 — Ecossaisen (Busoni).  
22 — Sämtl. Konzerte (Reinecke).  
984/88 — Dieselben einzeln: Nr. 1—5.  
1373/74 — Konz. Nr. 4, G., Nr. 5, Es. (d'Albert).  
1413 — Sämtliche Märsche.  
1505 — Violinromanz, Cavat., Lento etc.  
1712 — Sämtl. Sonaten (Reinecke). 8.  
35/36 — Dies. u. Sonatin. (Reinecke). 8. I/II.  
1324/25 — Sämtl. Sonaten u. Sonatinen  
(Reinecke). 8. I/II.  
1713 — Sämtl. Sonat. Instr. A. (Reinecke).  
4181/II — Dieselben u. Sonatinen. (Pracht-  
Ausgabe (Reinecke). I/II.  
1714/15 — Pracht-Ausg. (Reinecke). Fol. I/II  
1155 — Sonatinen. Instr. Ausg. (Reinecke)  
45 — 54 kleinere Stücke (Reinecke). 8.  
3653/54 — 9 Symphonien, leicht I/II.  
39 — Dieselben in 1 Bde. 8.  
3061/69 — Dieselben einzeln: Nr. 1—9.  
401/II — Dieselben (Liszt). I/II.  
766/73 — Dieselben einzeln. Nr. 1—8.  
774 — Nr. 9 D moll.  
3698 — Jenaer Symphonie Cdur (Singer).  
2550 — Ecossaisen (Busoni).  
2472 — Ferne Geliebte (Liszt).  
3522 — Violinkonzert. Op. 61 (Perabo).  
2875 — Serenade D dur. Op. 8.  
2838 — 11 Wiener Tänze (H. Riemann).  
47 — Sämtl. Variationen (Reinecke). 8.  
2838 — 11 Wiener Tänze (H. Riemann).  
47 — 9 D moll.  
3698 — Jenaer Symphonie Cdur (Singer).  
2550 — Ecossaisen (Busoni).  
2472 — Ferne Geliebte (Liszt).  
3522 — Violinkonzert. Op. 61 (Perabo).  
2875 — Serenade D dur. Op. 8.  
2838 — 11 Wiener Tänze (H. Riemann).  
47 — Sämtl. Variationen (Reinecke). 8.  
1586 — Ausgew. Variationen (Reinecke).  
1600 — Siehe Jugendbibliothek. Heft I.  
2101/2 **Bendel, F.**, Vortragsstücke I/II.  
3028/29 — Mondscheinfahrt, Spinnrädchen.  
3492 **Berens**, Op. 61. N. Schule der Ge-  
läufigkeit.  
20/32 — Dasselbe. Heft I—IV.  
3524 — Op. 89. Pflege der linken Hand.  
312 **Berger**, Etüden Op. 12, 22 (Reinecke). 8.  
2429 **Berlioz**, Ungar. (Ragoczy) Marsch.  
1991 — Ungar. Marsch. Sylphentanz u.  
Irrlichtertanz.  
2179 — Gnomonchor u. Sylphentanz aus  
»Fausts Verdammung« (Tausig).  
1327/29 **Bertini**, Etüden. Op. 29, 32, 100.  
280 — Dieselben in 1 Bde. (Dörffel). 8.  
435/36 — Etüd. f. d. Unterr. bez. Hennes I/II.  
2226 — Op. 84. 12 leichte Klavierstücke.  
2202 **Bizet, G.**, Album.  
3229 — Carmen-Phantasie.  
3347 **Blanchet**, Op. 7. 5 Etüden.  
3869 **Bleye**, Op. 12. Bausteine.  
3552/53 — Op. 18. Taus. u. eine Nacht. I/II.  
2825 **Blinenthal**, Op. 1. La source —  
Die Quelle.  
4074/75 **Brahms**, Op. 35. Paganini-Variat. I/II.  
987 **Breslau**, Op. 27. Techn. Grundlage.  
1562 — Op. 30. Techn. Übungen für den  
Elementar-Klavier-Unterricht.  
3232 **Bruch**, Op. 12. 6 Klavierst. (Germer).  
2606/8 **Bülow**, Klass. Klavierwerke u. seinen  
Konzert-Programmen. I/III.

## Klavier zu 2 Händen.

- Nr. 2609 **Bülow-Cramer**, 60 Etüden.  
2610/13 — Dasselbe in 4 Heften.  
1263 **Burgmüller**, Op. 35. Mußbestunden.  
3745 — Op. 100. Etüden.  
2614/15 — Op. 105. 109. Etüden.  
2068 — Ausg. Vortragsst. (X. Scharwenka)  
2071 — Ausg. Etüden a. Op. 100. (do.)  
2861 **Busoni**, Concerto. Op. 39.  
2907 — All' Italia!  
2908 — Intermezzo.  
3053 — Berceuse.  
3054 — Fantasia nach J. S. Bach.  
3491 — Fantasia contrappuntistica.  
3841 — Op. 22. Variationen u. Fuge über  
Chopins C moll-Präludium.  
1598 **Cherubini**, Album (Reinecke). 8.  
**Chopin**, Pianoforte-Werke:  
49 — Balladen.  
3817 — Etüden (Friedman).  
3812 — Mazurkas (Friedman).  
52 — Notturmo.  
3813 — Polonaisen (Friedman).  
54 — Präludien.  
55 — Rondos und Scherzos.  
55a/b — Rondos, Scherzos.  
56 — Sonaten.  
57 — Walzer.  
58 — Verschiedene Werke.  
96a/97a — Pfte.-Werke (Reinecke) in 2 Abt.  
89 — Ergänzungsband hierzu. 8.  
81.729 — A 1 b u m (Reinecke). 8. I/II.  
2152 — 4 Impromptus. Op. 29, 36, 51 u. 66.  
94 — Konzerte u. Konzertst. (Reinecke)  
82 — Konzerte u. Konzertstücke. 8.  
1193/94 — Konzerte Op. 11, 21 (Reinecke).  
3315 **Chovan**, Op. 11. Frühlingsszenen.  
3316 — Op. 15. 5 Tonbild. a. d. Jugendleb.  
287 **Clementi**, Gradus ad Parnassum  
(50 Etüden) (Köhler). 8.  
2018/20 — Gradus ad Parnassum. Vollst.  
instr. Ausg. v. Br. Mugellini. I/III.  
2616 — Gradus ad Parnassum (Tausig).  
1468 — Angew. Etüden a. d. Gradus ad  
Parnassum. Instr. Ausg. (Kühner).  
3157 — Prälud. u. Übungen (Wiemayer).  
471/73 — Sämtliche 64 Sonaten. I/III.  
1604/6 — Ausgew. Sonaten (Germer). I/III.  
286 — Sonatinen Op. 36, 37, 38 (Dörffel).  
510 — Sonatinen (Op. 36) (A. Hennes).  
1495 **Corelli**, A 1 b u m. Orig. u. Bearb. 8.  
1601 **Couperin**, A 1 b u m. (Reinecke). 8.  
951 **Cramer**, A 1 b u m. Orig. u. Bearb. 8.  
407 — 42 Etüden (Knorr).  
2609 — 60 Etüden (Bülow).  
2610/13 — Dasselbe in 4 Heften.  
440/43 — Die ber. Etüden. (Coccusi). 4 Bde.  
938 — Ausgewählte Etüden (Henselt).  
1417 — Ausg. Etüd. Instr. Ausg. (Kühner).  
288 — Pianoforte-Schule (Brissler). 8.  
**Czerny**, Studienwerke. (Krause u. a.):  
2741 — Erster Anfang. 100 leichte Übgn.  
790 — Kl.-Unterr. f. Anfänger. 100 Erhol.  
2723 — Op. 92. Toccata in C.  
807/10 — Op. 139. 100 Übungsst. 4 Bde.  
900 — Dieselben in 1 Bande.  
2440 — Op. 261. 125 Passagen-Übgn.  
(L. Klee).  
901 — Op. 299. Schule d. Geläufigkeit.  
811/14 — Dieselbe. I/IV.  
3639 — Op. 335. Legato u. Staccato.  
2724/25 — Dasselbe. I/II.  
1571 — Op. 337. 40 tägliche Übungen.  
2726 — Op. 365. Schule des Virtuosen.  
2727/30 — Dasselbe in 4 Heften.  
2731 — Op. 399. Schule der linken Hand.  
3135 — Op. 453. 110 Exercises.  
2732 — Op. 481. 50 Übungsstücke.  
2733 — Op. 584. Kleine Pianof.-Schule.  
2734 — Op. 599. Erster Lehrmeister.  
815 — Op. 636. Vorsehule z. Fingerfertigkeit.  
409 — Op. 684. Aufmunterung z. Fleiß.  
3589 — Op. 718. Etüden f. d. linke Hand.  
902 — Op. 740. Kunst d. Fingerfertigkeit  
816/21 — Dieselbe. I/VI.  
2735 — Op. 748. 25 Übung. f. kleine Hände  
3182 — Op. 777. Fünf-Finger-Melodien.  
24 Übungsstücke.  
2736/37 — Op. 802. Prakt. Fingerübung. I/II.  
2738 — Op. 821. 160 Staktige Übungen.  
2739/40 — Op. 834. Virtuosität (Neue Schule  
der Geläufigkeit). I/II.  
2030 — Op. 849. 30 Etudes de Mécanisme.  
3592 **Damm**, Herbstblumen (Germer).  
2296 **Dechend, H.**, Moderne Fingerübungen  
1379/80 **Deutsche Tänze** (Pauer). 2 Bde. 8.  
3715 **Diabelli**, 11 Sonatinen. Op. 151, 168.  
1225/26 — Op. 161, 168. Sonatin. (Krause).  
1445 **Döhler**, Op. 47. Großer Walzer B.  
— Album.  
1429 **Döring**, Op. 30. Rhythmische Studien  
1595 **Dussek**, Op. 20. 6 Sonatin. (Jadassohn)  
289 — Leichte instr. Stücke u. Sonaten.  
2503 — Sonaten. Op. 10, 70, 77.  
408 **Duvernoy**, Op. 61. 24 melod. Etüden.  
457 — Op. 120. 15 Etüden.  
3494 — Op. 176. Elementar-Unterricht.  
1593 — Op. 271. Die musikal. Woche.  
3499 — Op. 276. Vorsehule d. Geläufigk.  
1337 **Eggeling**, Stud. f. d. h. mech. Ausbild.  
2957/58 — Anweisung u. Studien nach J. S.  
Bachs Methode. Heft I/II.  
516 — 30 Exercises.  
2806/98 **Enna**, Skizzenbuch. Heft I/III.  
2064 — Kleine Novellen.  
2965 — Poetische Tonbilder.  
2066 — Lyrisches Album.  
**Etüdenschule** siehe Kühner.  
416 **Feld**, Sämtl. Notturmos (Reinecke).  
1765 **Fieltz**, Klavierw. Bd. I. Op. 7, 17, 28, 37  
1766 — Bd. II. Op. 27, 48, 40, 61.  
3233 — Op. 7. Kinder d. Südens (Germer).

## Klavier zu 2 Händen.

- Nr. 2384 **Fieltz**, Op. 37. 4 Stimmungsbilder.  
2837 — Op. 88. 2 Klavierstücke.  
2905 — Op. 90. Variiertes Thema.  
2839 **Fleck**, Grundlage d. Klaviertechnik.  
2130 **Förster**, Aus der Kinderwelt. Op. 96.  
1008 — Musikalische Bilderbuch. Op. 9.  
1711 **Frey**, Anfangsgründe d. Klavierspiels.  
3702 — Op. 23. Wanderskizzen.  
804 **Gade**, Pianofortwerke.  
751 — A 1 b u m. Orig. u. Bearb. 8.  
2299 — Op. 28. Sonate, Emoll.  
361 **Gavotten-Album** (Pauer). 8.  
3391/95 **Germer**, Mod. Vortragsalbum. I/V.  
67 **Gluck**, A 1 b u m. Orig. u. Bearb. 8.  
1954 **Götz**, Op. 7. Lose Blätter. 9 Klavierst.  
**Grenzbach**, Etüden. Op. 7 u. 8.  
2407/8 — Etüden. Op. 7, 8.  
1858 **Grétry**, Danses villageoises.  
749 **Grieg**, Op. 7. Sonate E m.  
2882 — Menuett aus der Sonate. Op. 7.  
3573/74 **Grimshaw**, Alt-Englische Weisen,  
Balladen und Tänze. I/II.  
3641 **Haberli**, Op. 53. Etudes-Poésies.  
1784/86 **Händel**, Klavierw. (Kühner). I/III.  
100.958 — A 1 b u m. (Krause). 8.  
1919 — Leichte Stücke (C. Kühner).  
1202 — 17 Menuetten (Pauer).  
2405 **Haessler**, Op. 13. Grande Gigue. Dm.  
1321 **Hässner**, Op. 26. Heidelbg. Kommers-  
lieder-Potpourri. Mit Singstimme.  
115.937 **Haydn**, Jos. A 1 b u m (Reinecke).  
8. I/II.  
119a/1 — Sämtliche Sonaten. I/IV.  
539 — Sonaten f. d. Unterr. (Hennes).  
121 — 7 kleinere Stücke.  
485 — 12 kleine Stücke.  
124a/b — 12 Symphonien (Rietz). I/II.  
1322 — Dieselben. Wohl. Ausg. in 1 Bde.  
770/89 — 14 Symphonien einzeln.  
2024 — Symphonie Nr. 16 (Oxford).  
2025 — Symphonie Nr. 18. (Abschieds-).  
1498 **Haydn, Mich.**, A 1 b u m (Schmid). 8.  
2901 **Heller**, Op. 12. Rondoletto a. Zigeun.  
3307 — Op. 15. Rondino. G dur.  
2970 — Op. 37. Phant. üb. eine Romanze.  
— Op. 75 Nr. 1. Romanze (Germer).  
3317 — Op. 75 Nr. 2. Romanze variée.  
2278 — Op. 77. Saltarello, A moll.  
1588 — Op. 81. 24 Präludien.  
2975/77 — Op. 81. 24 Präludien. Heft I/III.  
2261 — Op. 85 Nr. 1. Tarantelle, A moll.  
2880 — Op. 85 Nr. 2. Tarantelle As dur.  
2385/88 — Op. 86. Im Walde. I/IV.  
2913 — Op. 88. Dritte Sonate, C dur.  
1589 — Op. 119. 32 Präludien für Lilli.  
3184/85 — Dieselben (Germer). I/II.  
2914 — Op. 120. Lieder (Original).  
3634 — Op. 121. Ball. Erzähl. Träumerei.  
2978 — Op. 122. Walzer-Träumerei.  
3712 — Op. 123. Fliegende Blätter.  
3464 — Op. 124. Kinderszenen (Germer).  
1396 — Op. 125. 24 Etüd. f. d. Jugend.  
3186/87 — Dieselben (Germer). I/II.  
2329 — Op. 129. 2 Impromptus.  
3312 — Op. 140. Reise um mein Zimmer.  
3469 — Op. 141. 4 Barkarolen (Germer).  
3313 — Op. 143. Vierte Sonate, B moll.  
2878 — Op. 144 Nr. 1. Fingalshöhle.  
2879 — Op. 144 Nr. 2. Elfenmarsch.  
2294 — Op. 145. Ein Heft Walzer.  
1689 — Tarantellen. Op. 8 u. 137.  
752 — A 1 b u m (Reinecke). 8. I/II.  
1407 — 1005 **Helm**, 20 Kinderstücke. Op. 9.  
**Hennes**, Klav.-Unterrichtsbr. Kurs I.  
Kursus II—V.  
— 250 melod. Übungsstücke. (Klav.-  
Unterrichtsbr. ohne Text in  
5 Abteilungen.) Abt. I kart. Abt.  
II/V kart.  
1007 **Henriques**, Miniatures. Op. 11.  
1391 **Henselt**, Op. 5. 12 Etüden.  
3343/44 — Op. 5 Nr. 11. Liebeslied B dur u.  
H dur (Germer).  
3476 — Op. 10. Romanze B moll (Germer).  
1330 — A 1 b u m (Reinecke). 8.  
1447a/b **Herz**, Gammes d.-engl., d.-franz.  
3379 — Op. 21. Exercises et Préludes  
(Scharwenka).  
1364 **Hofmann, H.**, Op. 52. Tromp. v. Salkk.  
2979 — Op. 57. Ekkehard.  
1908/9 — Vortragsstücke. Bd. I, II.  
2008 — Album (C. Reinecke). 8.  
1906 **Horvath**, Op. 108. Sonatine.  
1496/97 **Hummel**, Pfte.-Werke in 2 Bdn.  
968 — Op. 18. Phantasie (Henselt).  
2560 — Op. 11. Rondo, Es dur.  
2537 — Op. 42. 6 sehr leichte Stücke.  
3504 — Op. 85. Konzert, A.  
3506 — Op. 89. Honzert, H moll.  
3508 — Op. 113. Konzert, As dur.  
292 — Sonaten (Reinecke). 8.  
2417 **Hünter**, Op. 128 Nr. 1. Großer brill.  
Walzer.  
1966 **Jadassohn**, A 1 b u m (Reinecke).  
3340 — Scherzo, Fis dur. Op. 35 Nr. 3.  
2866 — Wiegenlied. Op. 71 Nr. 3, Es dur.  
1365 **Jaell**, Op. 142. Lohengrin-Transkript.  
3239 **Jensen**, Op. 2. Innere Stimmen.  
3240 — Op. 7. Phantasiestücke.  
3241a/b — Op. 8. Romant. Studien. I/II.  
3242 — Op. 12. Berceuse.  
3243 — Op. 17. Wanderbilder.  
3291 — Op. 17. Nr. 3. Die Mühle.  
3244 — Op. 25. Sonate, Fis moll.  
3245a/e — Op. 32. Etüden. I/III.  
3246 — Dieselben. Komplet. I/II.  
3292 — Op. 32 Nr. 9. Serenade.  
4034 — Op. 33. Lieder und Tänze.  
3247 — Op. 43. Idyllen.  
3248 — Op. 44. Eroticon.

## Klavier zu 2 Händen.

- Nr. 3249 **Jensen**, Op. 46. Ländler a. Berchtes-  
gaden.  
3250 — Op. 48. Erinnerungen.  
3251 — A 1 b u m.  
362.402 **Im Salon**, Samml. vorzügl. Vortr.-  
Stücke (Reinecke). 4 Bde. 8.  
543.1272 **Jugendbibliothek** f. d. Unterricht  
Heft I. Beethoven (A. Krause).  
1915 — II. Mendelssohn (C. Kühner).  
2032 — III. Fr. Schubert (Reinecke).  
3511/II **Kadenzen** zu Mozarts Konz. v. Beet-  
hoven, Hummel, Mozart, Reinecke.  
179 **Kalkbrenner**, Ausgew. Pfte.-Werke. 8.  
2153 — Op. 61. Konz. Nr. 1 Dm. (Reinecke).  
1436 — Op. 169. Etüden.  
3590 **Kessler**, Op. 20. 15 Etüden (Klauwell)  
1195 **Kirchner**, Op. 25. Nachtbilder.  
1283/84 — Op. 71. 100 kl. Studien. I/II.  
2927 — Album.  
**Der junge Klassiker**. (Pauer.) 8.  
364 — Bd. I. Corelli—Mozart.  
365 — Bd. II. Haeßler—Field.  
469 — Bd. III. Onslow—Schubert.  
478 — Bd. IV. Mendelssohn-Gegenwart.  
282.874 **Klavierkonzerte** alt. u. neu. Zeit: Bach  
523 Beethoven, Chopin, Dussek, Field,  
Henselt, Hummel, Mendelssohn,  
Mozart, Reinecke, Ries, Schumann,  
Weber (Reinecke). 4 Bde.  
1789 **Klee**, Elementar-Klavierschule.  
2413 — Elementar-Klavierschule (franz.).  
449/50 **Klengel**, Kanons u. Fugen. I/II.  
458 **Knorr, Jul.**, Materialien.  
496 — Wegweiser.  
906 **Köhler, L.**, Op. 70. Mechan. u. techn.  
Studien.  
1741 — Op. 120. Virtuosen-Studien. d.-e.  
980 — Op. 135. Klavier-Etüden.  
981 — Op. 145. Klavier-Etüden.  
982 — Op. 166. Technik der Mittelstufe.  
3158 — Op. 182. Kleine Geläufigkeitsetüd.  
962 — Op. 200. Kleinkinder-Klav.-Schul.  
2855 — Op. 216. Etüden.  
3159 — Op. 221. Leichte Melod. u. Tänze.  
3160 — Op. 234. 24 musikal. Klavierüb.  
3161 — Op. 288. Kleine Fingerübungen.  
459/60 — Sonatenstudien. I/II.  
1794/96 — — Heft 1/3.  
1863/65 — — Heft 4/6.  
1884/86 — — Heft 7/9.  
1902/4 — — Heft 10/12.  
2788/89 **Koschat, Th.**, Walzer-Album. I/II.  
2841/43 **Krause**, Op. 1. 3 leichte Sonaten.  
1430 — Op. 2. Triller-Etüden.  
2506 — Op. 4. Übungsstücke f. Anfänger.  
1461 — Op. 5. Etüden.  
2389/90 — Op. 10. 2 Sonatinen, C u. G moll.  
2391/93 — Op. 12. Drei Sonatinen.  
1690 — Op. 15. 10 Etüden f. d. linke Hd.  
3046/47 — Op. 19. 2 Sonaten C u. A dur.  
3048/49 — Op. 21. 2 Sonaten C u. A moll.  
3050/51 — Op. 24. 2 Sonaten C u. E moll.  
941 — Op. 25. Notenbuch f. Anfänger.  
3052 — Op. 28. 10 Übungsstücke.  
2291 — Op. 31. 12 Studien f. junge Spiel.  
356 — Instr. Sonaten. Op. 1, 10, 12,  
19, 21, 24.  
3825 **Krehl**, Op. 11. Kinderstücke.  
2754 **Krug**, Schwanenlied a. Lohengrin.  
1490 **Kuhlan**, Op. 41. 8 leichte Rondos.  
293 — 12 Sonatinen. Op. 20, 55, 59.  
511 — Sonatinen (A. Hennes).  
1282 — 7 Sonatinen. Op. 60, 88 (Krause).  
1547/50 **Kühner**, Etüdenschule des Klaviersp.  
1635/38 — Mustersamml. v. Etüden. H. I—12.  
1670/73 —  
2801/4 — Vortrags-Album. Heft I/IV.  
2742 **Kunz**, Op. 14. 200 kl. 2st. Kanons.  
3068 **Lanner-Album**.  
404 **Le Couppoy**, Op. 17. Das Alphabet.  
1400 — Op. 20. L'Agilité (25 Etüden).  
3353 — Op. 21. Le Style. 25 Etüden.  
3148 — Op. 22. Le Rhythme. 25 Etüden.  
570 — ABC des Pfte. (Deutsch-französl.).  
731 — Schule der Mechanik. (D.-franz.).  
131 **Lemoine**, Op. 37. 50 Etüden.  
1485 **Liszt**, A 1 b u m. Orig. u. Bearb. 8.  
3211 — Adelaide v. Beethoven.  
3278 — Auf Flügeln des Gesanges.  
2472 — Ferne Geliebte v. Beethoven.  
3212 — 6 Lieder v. Beethoven.  
2867 — Consolations (Original).  
2593 — Consolations (H. Germer).  
2811/16 — Consolations einzeln. Nr. 1/6.  
12 Etüden. I/III.  
2581 — 12 Etüden Nr. 1. Präludium C.  
2582 — Nr. 2. A moll.  
2583 — Nr. 3. Paysage, F dur.  
2584 — Nr. 4. Mазeppa, D moll.  
2585 — Nr. 5. Irrlichter (Feux follets).  
2586 — Nr. 6. Vision, G moll.  
2587 — Nr. 7. Eroica.  
2588 — Nr. 8. Wilde Jagd, C moll.  
2589 — Nr. 9. Ricordanza, As dur.  
2590 — Nr. 10. F moll.  
2591 — Nr. 11. Harmonies du soir, Des.  
2592 — Nr. 12. Chasse-neige.  
2262 — Festspiel u. Brautlied a. Lohengrin.  
3724 — Großes Konzert-Solo, E moll.  
3281 — Hochzeitsmarsch u. Elfenlied.  
2538 — Impromptu, Fis dur.  
2131 — Isoldens Liebestod, erleicht. (Klein-  
michel).  
484 — Paganini-Etüden.  
2551/52 — Paganini-Etüden. Nr. 1, G moll;  
Nr. 2. Es dur.  
2553 — Nr. 3. Campanella.  
2554/55 — Nr. 4. E dur; Nr. 5. E dur.  
2556 — Nr. 6. A moll.  
2280 — Phantasiest. üb. Motiw a. Riemn.  
1462 — Illustration a. Meyerbeers Prophet

## KLAUIER-MUSIK.

## Klavier zu 2 Händen.

- Nr. 363 **Adagio**. Sammlung klassischer Sätze.  
111/12 **Alto Meister**. Samml. wertv. Klavierst.  
411 d. 17. u. 18. Jahrh. (Pauer.) 3 Bde.  
2596 **Armeo-Märsche**.  
**Bach, J. S.**, Klavierw. (Reinecke). 12B  
2 II. Englische Suiten.  
3 III. Klavierübung I. (Partiten.)  
4 IV. Klavierübung II.  
5 V/VI. Wohltemp. Klavier I, II.  
2374/75 — Dasselbe (Mugellini).  
8 VII. 21 Stücke.  
1484 VIII. 22 Stücke.  
1854 IX. Stücke, Originale u. Bearb.  
1855 X. Stücke, Originale u. Bearb.  
1922/23 XI/XII. 16 Konzerte.  
1. 764 — A 1 b u m (Reinecke). 8. I/II.  
1869 — Aria m. 30 Verändgn. (Klindworth)  
1261 — Chaconne (Lamping).  
2334 — Chaconne (Busoni).  
10 — 371 Chorales. (Becker-Dörffel).  
3747 — 60 ausgew. Choräle (Geßner).  
2161 — Zweist. Inventionen (Busoni).  
3127 — Two Part Inventionen (Busoni).  
3345 — Invenzioni a due voci (Busoni).  
2307 — Zwei- u. dreistimm. Inventionen,  
spanisch (Busoni).  
2162 — Dreist. Inventionen (Busoni).  
3128 — Three Part Inventionen (Busoni).  
3389 — Invenzioni a tre voci (Busoni).  
2876a — Konzert D moll (Reinecke).  
2956 — Dasselbe (Busoni).  
2459/60 — Org.-Choral-Vorsp. (Busoni) I/II.  
2747 — Orgel-Choral-Vorspiele (Reger).  
3355 — Orgel-Präludium u. Fuge. D dur  
(Busoni).  
1371/72 — Orgeltokkaten, C, Dm. (Busoni).  
3478/79 — Ouvert.(Suiten) Nr. 2, 3 (Martucci).  
1442 — Kleine Präludien (Reinecke).  
1443 — Präludien u. Fugen (Reinecke).  
1873 — Tokkata u. Fuge (Tausig-Kühner).  
1916 — 6 Tonstücke (Busoni).  
465 — Auswahl bel. Vortragsst. (Köhler).  
2374/75 **Bach-Mugellini**, Wohltemp. Kl. I. II.  
2241 **Bach, W. Fr.**, Orgel-Konzert (Stradali).  
2293 — Phant. u. Fuge, Amoll (Stradali).  
3495 **Bantock**, Dante u. Beatrice.  
403 **Beethoven**, Op. 20. Septett (Horn).  
21. 929 — A 1 b u m (Reinecke). 8. I/II.  
2550 — Ecossais (Busoni).  
22 — Sämtl. Konzerte (Reinecke).  
984/88 — Dieselben einzeln: Nr. 1—5.  
1373/74 — Konz. Nr. 4, G., Nr. 5, Es. (d'Albert).  
1413 — Sämtliche Märsche.  
1505 — Violinromanz, Cavat., Lento etc.  
1712 — Sämtl. Sonaten (Reinecke). 8.  
35/36 — Dies. u. Sonatin. (Reinecke). 8. I/II.  
1324/25 — Sämtl. Sonaten u. Sonatinen  
(Reinecke). 8. I/II.  
1713 — Sämtl. Sonat. Instr. A. (Reinecke).  
4181/II — Dieselben u. Sonatinen. (Pracht-  
Ausgabe (Reinecke). I/II.  
1714/15 — —Prachtausg. (Reinecke). Fol. I/II  
1155 — Sonatinen. Instr. Ausg. (Reinecke).  
45 — 54 kleinere Stücke (Reinecke). 8.  
3653/54 — 9 Symphonien, leicht I/II.  
39 — Dieselben in 1 Bde. 8.  
3661/69 — Dieselben einzeln: Nr. 1—9.  
401/II — Dieselben (Liszt). I/II.  
766/73 — Dieselben einzeln. Nr. 1—8.  
774 — Nr. 9 D moll.  
3608 — Jenaer Symphonie Cdur (Singer).  
2550 — Ecossais (Busoni).  
2472 — Ferne Geliebte (Liszt).  
3522 — Violinkonzert. Op. 61 (Perabo).  
2875 — Serenade D dur. Op. 8.  
2838 — 11 Wiener Tänze (H. Riemann).  
47 — Sämtl. Variationen (Reinecke). 8.  
2838 — 11 Wiener Tänze (H. Riemann).  
47 — 9 D moll.  
3698 — Jenaer Symphonie Cdur (Singer).  
2550 — Ecossais (Busoni).  
2472 — Ferne Geliebte (Liszt).  
3522 — Violinkonzert. Op. 61 (Perabo).  
2875 — Serenade D dur. Op. 8.  
2838 — 11 Wiener Tänze (H. Riemann).  
47 — Sämtl. Variationen (Reinecke). 8.  
1586 — Ausgew. Variationen (Reinecke).  
1600 — Siehe Jugendbibliothek. Heft I.  
2101/2 **Bendel, F.**, Vortragsstücke I/II.  
3028/29 — Mondscheinfahrt, Spinnradchen.  
3492 **Berens**, Op. 61. N. Schule der Ge-  
nügigkeit.  
29/32 — Dieselbe. Heft I—IV.  
3524 — Op. 89. Pflege der linken Hand.  
312 **Berger**, Etüden Op. 12, 22 (Reinecke). 8.  
2429 **Berlitz**, Ungar. (Ragoczy) Marsch.  
1991 — Ungar. Marsch. Sylphentanz u.  
Irrlichtertanz.  
2179 — Gnomenor u. Sylphentanz aus  
„Fausts Verdammung“ (Tausig).  
1327/29 **Bertini**, Etüden. Op. 29, 32, 100ig.  
280 — Dieselben in 1 Bde. (Dörffel). 8.  
435/36 — Etüd. f. d. Unterr. bez. Hennes I/II.  
2226 — Op. 84. 12 leichte Klavierstücke.  
2202 **Bizet**, G. Album.  
3229 — Carmen-Phantasie.  
3347 **Blanchet**, Op. 7. 5 Etüden.  
3369 **Bleye**, Op. 12. Bausteine.  
3552/53 — Op. 18. Taus. u. eine Nacht. I/II.  
2825 **Blumenthal**, Op. 1. La source —  
Die Quelle.  
4074/75 **Brahms**, Op. 35. Paganini-Variat. I/II.  
667 **Breslauer**, Op. 27. Techn. Grundlage.  
1552 — Op. 30. Techn. Übungen für den  
Elementar-Klavier-Unterricht.  
3232 **Bruch**, Op. 12. 6 Klavierst. (Germer).  
2606/8 **Bülw**, Klass. Klavierwerke a. seinen  
Konzert-Programmen. I/III.

## Klavier zu 2 Händen.

- Nr. 2609 **Bülw-Cramer**, 60 Etüden.  
2610/13 — Dasselbe in 4 Heften.  
1263 **Burgmüller**, Op. 35. Mußestunden.  
3745 — Op. 100. Etüden.  
2614/15 — Op. 105. 109. Etüden.  
2068 — Ausg. Vortragsst. (X. Scharwenka)  
2071 — Ausg. Etüden a. Op. 100. (do.)  
2861 **Busoni**, Concerto. Op. 39.  
2907 — All' Italia!  
2908 — Intermezzo.  
3053 — Berceuse.  
3054 — Fantasia nach J. S. Bach.  
3491 — Fantasia contrapuntistica.  
3841 — Op. 22. Variationen u. Fuge über  
Chopins C moll-Präludium.  
1598 **Cherubini**, Album (Reinecke). 8.  
**Chopin**, Pianoforte-Werke:  
49 — Balladen.  
3817 — Etüden (Friedman).  
3812 — Mazurkas (Friedman).  
52 — Nottornos.  
3813 — Polonaisen (Friedman).  
54 — Präludien.  
55 — Rondos und Scherzos.  
55a/b — Rondos, Scherzos.  
56 — Sonaten.  
57 — Walzer.  
58 — Verschiedene Werke.  
96a/97a — Pfte.-Werke (Reinecke) in 2 Abt.  
89 — Ergänzungsband hierzu. 8.  
81.729 — A 1 b u m (Reinecke). 8. I/II.  
2152 — 4 Impromptus. Op. 29, 36, 51 u. 66.  
92 — Konzerte u. Konzertstücke. (Reinecke)  
82 — Konzerte u. Konzertstücke. 8.  
1193/94 — Konzerte Op. 11, 21 (Reinecke).  
3315 **Chovan**, Op. 11. Frühlingsszenen.  
3316 — Op. 15. 5 Tonbild. a. d. Jugendleb.  
287 **Clementi**, Gradus ad Parnassum  
(50 Etüden) (Köhler). 8.  
2018/20 — Gradus ad Parnassum. Vollst.  
instr. Ausg. v. Br. Mugellini. I/III.  
2616 — Gradus ad Parnassum (Tausig).  
1468 — Ausgew. Etüden a. d. Gradus ad  
Parnassum. Instr. Ausg. (Kühner).  
3157 — Prälud. u. Übungen (Wiehmayr).  
471/73 — Sämtliche 64 Sonaten. I/III.  
1604/6 — Ausgew. Sonaten (Germer). I/III.  
286 — Sonatinen Op. 36, 37, 38 (Dörffel).  
510 — Sonatinen (Op. 36) (A. Hennes).  
1495 **Corelli**, A 1 b u m. Orig. u. Bearb. 8.  
1601 **Couperin**, A 1 b u m. (Reinecke). 8.  
951 **Cramer**, A 1 b u m. Orig. u. Bearb. 8.  
407 — 42 Etüden (Knorr).  
2609 — 60 Etüden (Bülw).  
2610/13 — Dasselbe in 4 Heften.  
440/43 — Die ber. Etüden. (Coccius). 4 Bde.  
938 — Ausgewählte Etüden (Henselt).  
1417 — Ausg. Etüd. Instr. Ausg. (Kühner).  
288 — Pianoforte-Schule (Brissler). 8.  
**Czerny**, Studienwerke. (Krause u. a.):  
2741 — Erster Anfang. 100 leichte Übgn.  
790 — Kl.-Unterr. f. Anfänger. 100 Erhol.  
2723 — Op. 92. Tocatta in C.  
807/10 — Op. 139. 100 Übungsst. 4 Bde. \*  
900 — Dieselben in 1 Bande.  
2440 — Op. 261. 125 Passagen-Übgn.  
(L. Klee).  
901 — Op. 299. Schule d. Geläufigkeit.  
811/14 — Dieselbe. I/IV.  
3639 — Op. 335. Legato u. Staccato.  
2724/25 — Dasselbe. I/II.  
1571 — Op. 337. 40 tägliche Übungen.  
2726 — Op. 365. Schule des Virtuosen.  
2727/30 — Dasselbe in 4 Heften.  
2731 — Op. 399. Schule der linken Hand.  
3135 — Op. 453. 110 Exercices.  
2732 — Op. 481. 50 Übungsstücke.  
2733 — Op. 584. Kleine Pianof.-Schule.  
2734 — Op. 599. Erster Lehrmeister.  
815 — Op. 636. Vorschule z. Fingerfertigkeit.  
409 — Op. 684. Aufmunterung z. Fleiß.  
3589 — Op. 718. Etüden f. d. linke Hand.  
902 — Op. 740. Kunst d. Fingerfertigkeit  
816/21 — Dieselbe. I/VI.  
2735 — Op. 748. 25 Übung. f. kleine Hände  
3182 — Op. 777. Fünf-Finger-Melodien.  
24 Übungsstücke.  
2736/37 — Op. 802. Prakt. Fingerübung. I/II.  
2738 — Op. 821. 160 Staktige Übungen.  
2739/40 — Op. 834. Virtuosität (Neue Schule  
der Geläufigkeit). I/II.  
2030 — Op. 849. 30 Etüdes de Mécanisme.  
3592 **Damm**, Herbstblumen (Germer).  
2296 **Dechend, H.**, Moderne Fingerübungen  
1379/80 **Deutsche Tänze** (Pauer). 2 Bde. 8.  
3715 **Diabelli**, 11 Sonatinen. Op. 151, 168.  
1225/26 — Op. 151, 168. Sonatin. (Krause).  
1445 **Döhler**, Op. 47. Großer Walzer B.  
3640 — Album.  
1429 **Döring**, Op. 30. Rhythmische Studien  
1595 **Dussek**, Op. 20. 6 Sonatin. (Jadassohn)  
289 — Leichte instr. Stücke u. Sonaten.  
2503 — Sonaten. Op. 10, 70, 77.  
408 **Duvernoy**, Op. 61. 24 melod. Etüden.  
457 — Op. 120. 15 Etüden.  
3494 — Op. 176. Elementar-Unterricht.  
1593 — Op. 271. Die musikal. Woche.  
3499 — Op. 276. Vorschule d. Geläufigk.  
1337 **Eggeling**, Stud. f. d. h. mech. Ausbild.  
2957/58 — Anweisung u. Studien nach J. S.  
Bachs Methode. Heft I/II.  
516 — 30 Exercices.  
2896/98 **Enna**, Skizzenbuch. Heft I/III.  
2964 — Kleine Novellen.  
2965 — Poetische Tonbilder.  
2966 — Lyrisches Album.  
**Etüdenschule** siehe Kühner.  
416 **Feld**, Sämtl. Nottornos (Reinecke).  
1765 **Fielitz**, Klavierw. Bd. I. Op. 7, 17, 28, 37  
1766 — — Bd. II. Op. 27, 48, 49, 61.  
3233 — Op. 7. Kinder d. Südens (Germer).

## Klavier zu 2 Händen.

- Nr. 2384 **Fielitz**, Op. 37. 4 Stimmungsbilder.  
2837 — Op. 88. 2 Klavierstücke.  
2905 — Op. 90. Variiertes Thema.  
2839 **Fleck**, Grundlage d. Klaviertechnik.  
2130 **Förster**, Aus der Kinderwelt. Op. 96.  
1008 — Musikalisches Bilderbuch. Op. 9.  
1711 **Frey**, Anfangsgründe d. Klavierspiels.  
3702 — Op. 23. Wanderskizzen.  
804 **Gade**, Pianofortwerke.  
751 — A 1 b u m. Orig. u. Bearb. 8.  
2299 — Op. 28. Sonate, Emoll.  
361 **Gavotten-Album** (Pauer). 8.  
3391/95 **Germer**, Mod. Vortragsalbum. I/V.  
927 **Gluck**, A 1 b u m. Orig. u. Bearb. 8.  
1954 **Götz**, Op. 7. Lose Blätter. 9 Klavierst.  
520 **Grenzbach**, Etüden. Op. 7 u. 8.  
2407/8 — Etüden. Op. 7, 8.  
1858 **Grétry**, Danses villageoises.  
749 **Gröp**, Op. 7. Sonate E m.  
2882 — Menuett aus der Sonate. Op. 7.  
3573/74 **Grimshaw**, Alt-Englische Weisen,  
Balladen und Tänze. I/II.  
3641 **Haberbier**, Op. 53. Etüdes-Poésies.  
1784/86 **Händel**, Klavierw. (Kühner). I/III.  
100.953 — A 1 b u m. (Krause). 8.  
1919 — Leichte Stücke (C. Kühner).  
1202 — 17 Menuetten (Pauer).  
2405 **Haessler**, Op. 13. Grande Gigue. Dm.  
1321 **Hässner**, Op. 26. Heidelbg. Kommers-  
lieder-Potpouri. Mit Singstimme.  
115.937 **Haydn**, A 1 b u m (Reinecke).  
8. I/II.  
119a/1 — Sämtliche Sonaten. I/IV.  
539 — Sonaten f. d. Unterr. (Hennes).  
121 — 7 kleinere Stücke.  
485 — 12 kleine Stücke.  
124a/b — 12 Symphonien (Rietz). I/II.  
1322 — Dieselben. Wohl. Ausg. in 1 Bde.  
776/89 — 14 Symphonien einzeln.  
2024 — Symphonie Nr. 16 (Oxford).  
2025 — Symphonie Nr. 18. (Abschieds-).  
1498 **Haydn**, A 1 b u m (Schmid). 8.  
2901 **Heller**, Op. 12. Rondolletto a. Zigeun.  
3307 — Op. 15. Rondino. G dur.  
2970 — Op. 37. Phant. üb. eine Romanze.  
— Op. 75 Nr. 1. Romanze (Germer).  
3317 — Op. 75 Nr. 2. Romanze variée.  
2278 — Op. 77. Saltarello. A moll.  
1588 — Op. 81. 24 Präludien.  
2975/77 — Op. 81. 24 Präludien. Heft I/III.  
2261 — Op. 85 Nr. 1. Tarantelle. A moll.  
2880 — Op. 85 Nr. 2. Tarantelle As dur.  
2385/88 — Op. 86. Im Walde. I/IV.  
2913 — Op. 88. Dritte Sonate. C dur.  
1589 — Op. 119. 32 Präludien für Lilli.  
3184/85 — Dieselben (Germer). I/II.  
2914 — Op. 120. Lieder (Original).  
3634 — Op. 121. Ball. Erzählg. Träumerei.  
2978 — Op. 122. Walzer-Träumereien.  
3712 — Op. 123. Fliegende Blätter.  
3464 — Op. 124. Kinderenszenen (Germer).  
1396 — Op. 125. 24 Etüd. f. d. Jugend.  
3186/87 — Dieselben (Germer). I/II.  
2329 — Op. 129. 2 Impromptus.  
3312 — Op. 140. Reise um mein Zimmer.  
3469 — Op. 141. 4 Barkarolen (Germer).  
3313 — Op. 143. Vierte Sonate, B moll.  
2878 — Op. 144 Nr. 1. Fingalshöhle.  
2879 — Op. 144 Nr. 2. Elfenmarsch.  
2294 — Op. 145. Ein Heft Walzer.  
1689 — Tarantellen. Op. 8 u. 137.  
752) — A 1 b u m (Reinecke). 8. I/II.  
1407) —  
1005 **Helm**, 20 Kinderstücke. Op. 9.  
**Hennes**, Klav.-Unterrichtsb. Kurs I.  
Kurs II—V.  
— 250 melod. Übungsstücke. (Klav.-  
Unterrichts-Briefe ohne Text in  
5 Abteilungen.) Abt. I kart. Abt.  
II/V kart.  
1007 **Henriques**, Miniatures. Op. 11.  
1391 **Henselt**, Op. 5. 12 Etüden.  
3343/44 — Op. 5 Nr. 11. Liebeslied B dur u.  
H dur (Germer).  
3476 — Op. 10. Romanze B moll (Germer).  
1330 — A 1 b u m (Reinecke). 8.  
1447a/b **Herz**, Gammes d.-engl., d.-franz.  
3379 — Op. 21. Exercices et Préludes  
(Scharwenka).  
1364 **Hofmann, H.**, Op. 52. Tromp. v. Säck.  
2979 — Op. 57. Ekkehard.  
1908/9 — Vortragsstücke. Bd. I, II.  
2008 — Album (C. Reinecke). 8.  
2894 **Horvath**, Op. 108. Sonatine.  
1496/97 **Hummel**, Pfte.-Werke in 2 Bdn.  
968 — Op. 18. Phantasie (Henselt).  
2560 — Op. 11. Rondo, Es dur.  
2537 — Op. 42. 6 sehr leichte Stücke.  
3504 — Op. 85. Konzert, A.  
3506 — Op. 89. Konz. H moll.  
3508 — Op. 113. Konz. As dur.  
292 — Sonaten (Reinecke). 8.  
2417 **Hüntten**, Op. 128 Nr. 1. Großer brill.  
Walzer.  
1966 **Jadassohn**, A 1 b u m (Reinecke).  
3340 — Scherzo, Fis dur. Op. 35 Nr. 3.  
2866 — Wiegenlied. Op. 71 Nr. 3, Es dur.  
1365 **Jaell**, Op. 142. Lohengrin-Transkript.  
3239 **Jensen**, Op. 2. Innere Stimmen.  
3240 — Op. 7. Phantasiestücke.  
3241a/b — Op. 8. Romant. Studien. I/II.  
3242 — Op. 12. Berceuse.  
3243 — Op. 17. Wanderbilder.  
3291 — Op. 17. Nr. 3. Die Mühle.  
3244 — Op. 25. Sonate, Fis moll.  
3245a/b — Op. 32. Etüden. I/III.  
3246 — Dieselben. Komplet.   
3292 — Op. 32 Nr. 9. Serenade.  
4034 — Op. 33. Lieder und Tänze.  
3247 — Op. 43. Idyllen.  
3248 — Op. 44. Eroticon.

## Klavier zu 2 Händen.

- Nr. 3249 **Jensen**, Op. 46. Ländlera. Berchtes-  
gaden.  
3250 — Op. 48. Erinnerungen.  
3251 — A 1 b u m.  
362.492 **Im Salon**. Samml. vorzügl. Vortr.-  
543.1272 Stücke (Reinecke). 4 Bde. 8.  
1600 **Jugendbibliothek** f. d. Unterricht  
Heft I. Beethoven (A. Krause).  
1915 — II. Mendelssohn (C. Kühner).  
2032 — III. Fr. Schubert (Reinecke).  
3511/II **Kadenzen** zu Mozarts Konz. v. Beeth-  
hoven, Hummel, Mozart, Reinecke.  
179 **Kalkbrenner**, Ausgew. Pfte.-Werke. 8.  
2153 — Op. 61. Konz. Nr. 1 Dm. (Reinecke).  
1436 — Op. 169. Etüden.  
3590 **Kessler**, Op. 20. 15 Etüden (Klawuwell)  
1195 **Kirchner**, Op. 25. Nachbilder.  
1283/84 — Op. 71. 100 kl. Studien. I/II.  
2927 — Album.  
**Der junge Klassiker**. (Pauer.) 8.  
364 — Bd. I. Corelli—Mozart.  
365 — Bd. II. Haefliger—Feld.  
469 — Bd. III. Onslow—Schubert.  
478 — Bd. IV. Mendelssohn-Gegenwart.  
282/84 **Klavierkonzerte** alt. u. neu. Zeit: Bach  
523 — Beethoven, Chopin, Dussek, Feld,  
Henselt, Hummel, Mendelssohn,  
Mozart, Reinecke, Ries, Schumann,  
Weber (Reinecke). 4 Bde.  
1789 **Klee**, Elementar-Klavierschule.  
2413 — Elementar-Klavierschule (franz.).  
449/50 **Klengel**, Kanons u. Fugen. I/II.  
496 — Knorr, Jul., Materialien.  
408 — Wegweiser.  
906 **Köhler, L.**, Op. 70. Mechan. u. techn.  
Studien.  
1741 — Op. 120. Virtuosen-Studien. d.-e.  
980 — Op. 135. Klavier-Etüden.  
981 — Op. 145. Klavier-Etüden.  
982 — Op. 166. Technik der Mittelstufe.  
3158 — Op. 182. Kleine Geläufigkeitstud.  
962 — Op. 200. Kleinkinder-Klav.-Schul.  
2855 — Op. 216. Etüden.  
3159 — Op. 221. Leichte Melod. u. Tänze.  
3160 — Op. 234. 24 musikal. Klavierüb.  
3161 — Op. 288. Kleine Fingerübungen.  
459/60 — Sonatenstudien. I/II.  
1794/96 — — Heft 1/3.  
1863/65 — — Heft 4/6.  
1884/86 — — Heft 7/9.  
1902/4 — — Heft 10/12.  
2788/89 **Kosehat**, Th., Walzer-Album. I/II.  
2841/43 **Krause**, Op. 1. 3 leichte Sonaten.  
1430 — Op. 2. Triller-Etüden.  
2506 — Op. 4. Übungsstücke f. Anfänger.  
1461 — Op. 5. Etüden.  
2389/90 — Op. 10. 2 Sonatinen. C u. G moll.  
2391/93 — Op. 12. Drei Sonatinen.  
1690 — Op. 15. 10 Etüden f. d. linke Hd.  
3046/47 — Op. 19. 2 Sonaten C u. A dur.  
3048/49 — Op. 21. 2 Sonaten C u. E moll.  
3050/51 — Op. 24. 2 Sonaten C u. A moll.  
941 — Op. 25. Notenbuch f. Anfänger.  
3052 — Op. 28. 10 Übungsstücke.  
2291 — Op. 31. 12 Studien f. junge Spiel.  
356 — Instr. Sonaten. Op. 1, 10, 12,  
19, 21, 24.  
3825 **Krehl**, Op. 11. Kinderstücke.  
2754 **Krug**, Schwanenlied a. Lohengrin.  
1490 **Kublan**, Op. 41. 8 leichte Rondos.  
293 — 12 Sonatinen. Op. 20, 53, 59.  
511 — Sonatinen (A. Hennes).  
1282 — 7 Sonatinen. Op. 60, 88 (Krause).  
1547/50 **Kühner**, Etüdenschnle des Klaviersp.  
1635/38 — Mustersamm. v. Etüden. H. I—12.  
1670/73) —  
2801/4 — Vortrags-Album, Heft I/IV.  
2742 **Kunz**, Op. 14. 200 kl. 2st. Kanons.  
3068 **Lanner-Album**.  
404 **Lo Coupey**, Op. 17. Das Alphabet.  
1400 — Op. 20. L'Agilité (25 Etüden).  
3353 — Op. 21. Le Style. 25 Etüden.  
3148 — Op. 22. Le Rhythme. 25 Etüd.  
570 — ABC des Pfte. (Deutsch-französ.).  
731 — Schule der Mechanik. (D.-franz.)  
131 **Lemoine**, Op. 37. 50 Etüden.  
1485 **Liszt**, A 1 b u m. Orig. u. Bearb. 8.  
3211 — Adelaide v. Beethoven.  
3278 — Auf Flügeln des Gesanges.  
2472 — Ferne Geliebte v. Beethoven.  
3212 — 6 Lieder v. Beethoven.  
2867 — Consolations (Original).  
2593 — Consolations (H. Germer).  
2811/16 — Consolations einzeln. Nr. 1/6.  
1384/85 — 12 Etüden. I/III.  
2581 — 12 Etüden Nr. 1. Präludium C.  
2582 — — Nr. 2. A moll.  
2583 — — Nr. 3. Paysage, F dur.  
2584 — — Nr. 4. Mazeppa, D moll.  
2585 — — Nr. 5. Irrlichter (Feux follets).  
2586 — — Nr. 6. Vision, G moll.  
2587 — — Nr. 7. Eroica.  
2588 — — Nr. 8. Wilde Jagd, C moll.  
2589 — — Nr. 9. Ricordanza, As dur.  
2590 — — Nr. 10. F moll.  
2591 — — Nr. 11. Harmonies du soir, Des.  
2592 — — Nr. 12. Chasse-neige.  
2262 — Festspiel u. Brautlied a. Lohengrin.  
3724 — Großes Konzert-Solo, E moll.  
3281 — Hochzeitsmarsch u. Elfenrögen.  
2538 — Impromptu, Fis dur.  
2131 — Isoldens Liebestod, erleicht. (Klein-  
michel).  
484 — Paganini-Etüden.  
2551/52 — Paganini-Etüden. Nr. 1, G moll;  
Nr. 2. Es dur.  
— 2553 — — Nr. 3. Campanella. A  
2554/55 — — Nr. 4. E dur; Nr. 5. E dur.  
— 2556 — — Nr. 6. A moll.  
2280 — Phantasiest. üb. Motiv a. Rienzli.  
1462 — Illustration, a. Meyerbeers Prophet

**Klavier zu 2 Händen.**

- Nr. 306 Liszt, 42 Lieder v. Beethoven, Franz, Mendelssohn, R. u. Cl. Schumann.  
 3124 — Lieder von Rob. Franz.  
 3388 — Sonate H moll.  
 541/42 — Symph. Dichtungen. 2 Bde.  
 2441 — Ce qu'on entend sur la montagne.  
 2442/44 — Tasso, Les Préludes. Orpheus.  
 2445 — Prometheus.  
 2446 — Mazepa.  
 2447 — Festklänge.  
 2448 — Héroïde funèbre.  
 2449/50 — Hungaria, Hamlet.  
 2451 — Hunnenschlacht.  
 2452 — Die Ideale.  
 2453 — Triomphe funèbre.  
 3471 — Dante-Symphonie.  
 305 — Transkript. a. R. Wagners Opern. Siehe auch Wagner-Liszt.  
 1898 Lucwe, A l b u m (Reinecke). 8.  
 1971 Lortzing, A l b u m (Reinecke). 8.  
 319 Lumbye, 6 Phantasien u. Festmärsche  
 320 — Ausgewählte Tänze.  
 2364 — Krolls Balklänge. Walzer.  
 2055 — Traumbilder. Phantasie.  
 372 Marsch-Album. 8.  
 2596 Märsche (Armeemärsche) leicht.  
 353 Märsche, Berühmte. Leicht bearb.  
 3408 MacDowell, Op. 14. 2. mod. Suite (L. Klee).  
 3375 — Op. 48. Zweite (indian.) Suite.  
 1988 Marschner, Album (G. Münzer). 8.  
 2743 Mayer, Ch., Op. 61. Etüden.  
 3065 — Op. 119. 12 Studien.  
 2744 — Op. 121. Jugendblüten.  
 3642/43 — Op. 168. Neue Schule der Gelehrtheit. I/II.  
 1183 Mazurken-Album (Pauer). 8.  
 1578/80 Mendelssohn, Sämtl. Pfte.-Werke. 3 B.  
 172/74 — Dieselben (Rietz). 3 Bde. 8.  
 158a — Dieselben in 1 Bde. (Rietz). 8.  
 158 — Dies. ohne Lied. ohne W. (Rietz). 8.  
 130/726 — A l b u m (Reinecke). 8. I/II.  
 132 — Konzerte u. Konzertst. (Rietz). 8.  
 1291 — Dieselb. Instr. Ausg. (Reinecke).  
 156 — Sämtl. 79 Lieder (Czerny).  
 161 — 48 Lieder ohne Worte (Rietz).  
 160 — Dieselben (Rietz). 8.  
 721 — Dieselben. Instr. Ausg. (Schmidt).  
 009/16 — Dieselben. Ausgabe in 8 Heften.  
 1740 — Dieselben. Neue instr. Pracht-Ausgabe von K. Klindworth.  
 2439 — Sämtliche 7 Märsche.  
 1481 — Sonaten. Op. 6, 105, 106.  
 177 — Sämtliche Streichquartette.  
 182 — Sämtliche Symphonien.  
 1402/6 — Dieselben einzeln: Nr. 1—5.  
 1915 — Siehe Jugendbibliothek. Heft II.  
 3234 Merkel, Op. 18. Album. (Germer).  
 3620 — Op. 24. Im grünen Hain.  
 2264 — Op. 25. Im wundersch. Monat Mai.  
 2374 — Op. 28. Brillante Polonaise.  
 2265 — Op. 29. Maieblüten.  
 2266 — Op. 61. Aquarellen.  
 2339 — Op. 64. Valse-Improptu.  
 2287 — Op. 65. Jagdszene.  
 3677 — Op. 173. 2 Sonatinen, G. u. F dur.  
 1469 Meyerbeer, A l b u m. Orig. u. Bearb. 8.  
 1292 — Krönungsmarsch, Walzer, Redowa Schlittschuhanz u. Galopp a. Prop.  
 2148 Moscheles, Op. 58. Konzert Nr. 3.  
 1746/47 — Op. 70. Studien. 2 Bde.  
 1748 — Op. 73. 50 Präludien.  
 1749 — Op. 95. Charakteristische Studien.  
 1750 — Rondos: Op. 60, 71, 82a, 85, Rondo mil.  
 200 763 Mozart, A l b u m I/II. 8.  
 3587 — Les petits riens, Ballettmusik.  
 3276 — Mozart als 8jähr. Komponist.  
 215 — 12 Stücke. Phantasien, Rondos etc.  
 424/27 — Sämtl. Konzerte (Reinecke). 4 Bde.  
 3740 — Larghetto, A dur (Reinecke).  
 3279 — Serenade (Kleine Nachtmusik).  
 800 — Serenade Nr. 7, D (Haffner) (250).  
 801 — Nr. 9, D 32 (Röhr).  
 217 — Sämtliche Sonaten (Reinecke).  
 218 — Sämtl. Sonaten (Reinecke). 89.  
 526/27 — Sonaten. (A. Hennes). 2 Bde.  
 1196 — Sonaten. Schulausgabe (Breslaur).  
 223/20 — 12 Symph. (Schubert, Röhr). 2 Bde.  
 802 — Symphonien Nr. 22—41, einzeln.  
 222 — Symph. G (K.-V. Anh. 293) (Röhr).  
 295 Müller, 15 gr. Caprices (Reinecke). 8.  
 491/92 Neue philharm. Bibliothek. (Stark) I/II.  
 1267/1529 Neue Meister. 2 Bde.  
 1917 Nicodé, Op. 13. Ital. Volkstänze u. Lied.  
 2395/97 — Tarantelle, Canzonette. Barkarole a. Op. 13.  
 1985 — Op. 22. Ein Liebesleben.  
 1157 Notturmo-Album (Pauer). 8.  
 3519 Offenbach, Hoffmanns Erzählungen. Phantasie.  
 3525 — Berühmte Barcarole.  
 3554 — Operetten-Album.  
 308/71 Perles musicales. I/IV. 8.  
 339/44 Pianofortemusk v. Bach bis auf die neueste Zeit (Reinecke). 6 Bde.  
 3746 Pischna, 60 Exercices progressifs.  
 1252 Pindy, Technische Studien.  
 1767 — — Neue berichtigte und ergänzte Ausgabe von K. Klindworth.  
 2045 — — Deutsch-Ital. (K. Klindworth).  
 2119 — — Deutsch-russisch.  
 2218 — Le Mécanisme du Piano.  
 1871 — Technical Studies I. Edit. (1252).  
 1080 Polnische Tänze (O. v. Kolberg). Grün kart.  
 565 Raaf, Pianofortewerke. Bd. I. Op. 2-7.  
 564 — Bd. II. Op. 8-12. Zwölf Romanzen.  
 565 — Bd. III. Op. 9—12, 14.  
 1967 — A l b u m (Reinecke). 8.  
 2046 Rameau, L., Erste Elementarstufe.  
 2510 Rameau, J. Ph., Gavotte u. Variat.

**Klavier zu 2 Händen.**

- Nr. 2745 Reger, Max, Op. 44. Zehn kleine Vortragsstücke.  
 2746 — Op. 53. Silhouetten. 7 Stücke.  
 2747 — Ausgew. Choral-Vorspiele v. Bach.  
 3419 — Blätter und Blüten. Album.  
 1674 Reinecke, A l b u m. 8.  
 358 — 18 Sonatinen.  
 2315 — Romanze u. Vorspiel a. Manfred.  
 3801/3 — Op. 47. Sonatinen Nr. 1—3.  
 — Op. 72. Konzert, Fis moll.  
 2494/96 — Op. 98. Sonatinen Nr. 1—3.  
 2845 — Op. 136. 6 Miniatur-Sonatinen.  
 2511/16 — Op. 136. 6 Min.-Sonatin 1—6.  
 1002 — Op. 154. Aus uns. vier Wänden. 25 Klavierst. u. Liederf. d. Jugend.  
 2917 — Op. 162. 12 kl. leichte Etüden.  
 — Op. 173. Sechs leichte Suiten.  
 2473 Nr. 1. Suite im Umf. v. 5 Tönen.  
 2474 Nr. 2. Suite pastorale.  
 2475 Nr. 3. Suite à la Rocco.  
 2476 Nr. 4. Nordische Suite.  
 2477 Nr. 5. Ball-Suite.  
 2478 Nr. 6. Canonische Suite.  
 — Op. 229. 5 Sonatinen Nr. 1—3.  
 3364 — Nr. 4. E. mou.  
 — Nr. 5. Es dur.  
 2926 — 18 leichte Stücke n. Kinderliedern.  
 2925 — 27 leichte Stücke n. Kinderliedern.  
 2900 — 6 Lieder-Sonatinen.  
 1012/15 — Unsere Lieblinge. I/IV.  
 3401/3 Rheinberger, Op. 5 Nr. 1. Die Jagd. Nr. 2. Toccata. Nr. 3. Fuge.  
 3823 — Op. 53 Nr. 1. Tarantella.  
 3497 Ries, Op. 55. Konz. Cis m. (Reinecke).  
 1078/79 Rinaldi, Reflets et Paysages. I/II. 8.  
 2807 Röntgen, Op. 6. Ballade, D m.  
 1004 — Jukklapp. Op. 12.  
 1016 — Zwiesgespräche. Kl. Klavierstücke.  
 1356 Rubinstein, A l b u m (Reinecke). 8.  
 3621 — Op. 21. 3 Capricen.  
 2544/46 — Op. 22. 3 Serenaden.  
 3305 — Op. 41. Sonate Nr. 3. F dur.  
 1001 Sachs, Aus d. Jugendzeit. 30kl. Stücke.  
 1868/2058 Salomonmsk. I/II.  
 3562 Saner, Aus lichten Tagen.  
 3538 — Prélude passionné.  
 3350 Scapero, Op. 19. 6 romant. Stücke.  
 3523 — Op. 21. Acht-Präludien (Kanons).  
 454 Scarlatti, Sämtliche 60 Sonaten.  
 432 — 20 ausgew. Sonat. (Cl. Schumann).  
 1874 — Pastorale und Capriccio. (Tausig-Kühner).  
 2188 — 3 Sonaten. (Tausig-Scharwenka).  
 Scharwenka, Ph., Op. 27. Albumblätter.  
 3659/60 — Op. 32. In bunter Reihe. I/II.  
 2821/23 — Op. 61. Nr. 1/3. Sonaten.  
 3748 — Op. 70b. Drei Tänze.  
 3126 — Op. 71. Für die Jugend.  
 3221/22 — Op. 72. Vergangene Tage. I/II.  
 2286 Scharwenka, K., Op. 3. 5 polnische Nationaltänze.  
 2521/25 — Dieselben einzeln.  
 3593 — Op. 4. Scherzo, G dur.  
 2980 — Op. 5. 2 Erzählungen.  
 2343/44 — Op. 6. Op. 36. Sonaten.  
 3354 — Op. 17. Improptu, D dur.  
 3749 — Op. 54. Ball-Erinnerungen.  
 3398 — Op. 56. Konzert Nr. 2. C moll.  
 3670 — Op. 59. Romanzer. II. Teil.  
 2497/98 — Op. 62. Album f. d. Jugend. I/II.  
 3400 — Op. 76. Nr. 2. Valse-Improptu.  
 1958/60 — Op. 77. Fingerbildung. I/III.  
 1994 — Op. 78. Studien im Oktavenesp.  
 — Op. 80. Konzert Nr. 3. Cis moll.  
 2919 — Vorstufe zur Meisterschule.  
 2818/20 — Meisterschule. Bd. I/III.  
 2201 Schmitt, Al., Exercices préparatoires a. Op. 16 (X. Scharwenka).  
 2219 — Dieselben in Gegenbewegungen.  
 2748 Schmitt, Jac., Op. 248/49. Sonatinen.  
 3066 — Op. 325. Musikal. Schatzkästlein.  
 261 Schubert, Sämtl. Pianoforte-Werke (ohne Sonaten) (Reinecke).  
 502 — Dies. Bd. I. Phant. u. kl. Stücke.  
 503 — Bd. II. Tänze.  
 504 — Bd. III. Impr. u. Moments mus.  
 264 — IV. Sonaten. Bd. I (Reinecke).  
 263 — Dieselben. (Reinecke). 8.  
 3675 — V. Sonaten. Bd. II (Epstein).  
 240/1148 — A l b u m (Reinecke). 8. I/II.  
 1875 — Militärmarsch (Tausig-Kühner).  
 1872 — Polonaise mélancolique (do.).  
 2800 — 2 Streich-Quartette, Am. u. Dm.  
 3718 — Symphonie Nr. 2. B dur.  
 3622 — Symphonie Nr. 4 (Tragische), Cm.  
 3720 — Symphonie Nr. 5. B dur.  
 468 — Symphonie Nr. 5. C dur.  
 2320 — Symph. Nr. 8, Hm. (Unvollendete).  
 2177 — Zwischenakt- n. Ballettmusik a. »Rosamunde« (O. Taubmann).  
 2032 — Siehe Jugendbibliothek. Hft. III.  
 348/50 Schule der Technik (Reinecke). I/III.  
 27 Schumann, Clara, Pfte.-Werke.  
 3366/68 Schumann, G., Op. 4. Traumbilder. Hft. I/III.  
 Schumann, R., Sämtl. Klavierw. Erste m. Fingers. u. Vortragsz. verseh. instr. Ausgabe. Nach d. Handschr. u. persönl. Überlieferg. v. C. Schumann n. (Silbergrau). Quartausgaben:  
 2623/24 — In 2 Abteil. (einschl. Konzerte).  
 2617/22 — In 6 Bänden.  
 2643 — Ergänz.-Bd.: Konz. u. Konzertst.  
 2617 — Band I.  
 2653 — Op. 1. Variationen (Abegg\*).  
 2659 — Op. 2. Papillons.  
 2660 — Op. 3. Studien nach Paganini.  
 2661 — Op. 4. Intermezzi.  
 2662/63 — Op. 5. Improptu. I. u. II. Ausg.  
 2664/65 — Op. 6. Die Davidsbündler. I. u. 2. Ausgabe.  
 2666 — Op. 7. Tokkata, C m.  
 2667 — Op. 8. Allegro H m.

**Klavier zu 2 Händen.**

- Nr. Schumann, Sämtl. Klavierw. (Quartausgabe).  
 2618 — Band II.  
 2668 — Op. 9. Karneval.  
 2669 — Op. 10. 6 Konzert-Etüden nach Capricen von Paganini.  
 2670 — Op. 11. Sonate. Nr. 1.  
 2671 — Op. 12. Phantasiestücke.  
 2672 — Op. 13. Symphonische Etüden.  
 2619 — Band III.  
 2673 — Op. 14. Sonate, F m.  
 2674 — Op. 15. Kinderszenen.  
 2675 — Op. 16. Kreisleriana.  
 2676 — Op. 17. Phantasie, C.  
 2677 — Op. 18. Arabeske, C.  
 2678 — Op. 19. Blumenstück, Des.  
 2620 — Band IV.  
 2679 — Op. 20. Humoreske, B.  
 2680 — Op. 21. Novelletten.  
 2681 — Op. 22. Sonate, G m.  
 2682 — Op. 23. Nachtstücke.  
 2683 — Op. 26. Faschingsschwank.  
 2684 — Op. 28. 3 Romanzen. Bm., Fis, H.  
 2685 — Op. 39. Scherzo, Gigue etc.  
 2621 — Band V.  
 2686 — Op. 56. Studien f. d. Pedalfügel.  
 2687 — Op. 58. Skizzen f. d. Pedalfügel.  
 2688 — Op. 68. Album f. d. Jugend. 43 St.  
 2689 — Op. 72. Vier Fugen.  
 2690 — Op. 76. Vier Märsche.  
 2691 — Op. 82. Waldszenen. 9 Klavierst.  
 2622 — Band VI.  
 2692 — Op. 99. Bunte Blätter. 14 Stücke.  
 2693 — Op. 111. 3 Phantasiestücke.  
 2694 — Op. 118. 3 Sonaten für die Jugend.  
 2695 — Op. 124. Albumblätter. 20 Stücke.  
 2696 — Op. 126. 7 St. in Fughettenform.  
 2697 — Op. 133. Gesänge der Frühe.  
 2643 — Konz. u. Konzertst. Op. 54, 92, 134.  
 2704 — Op. 54. Konzert, A m.  
 2705 — Op. 92. Introduktion u. Allegro.  
 2706 — Op. 134. Konz.-Allegro m. Intr. Dm.  
 2722 — Sonaten, Op. 11, 14, 22.  
 2714 — Anhang zu Op. 13 (Variationen). Op. 14 (Scherzo) u. Op. 22 (Presto). (Silbergrau.) Originale. Oktavausgaben:  
 631/32 — In 2 Abteil. (einschl. Konzerte).  
 625/30 — In 6 Bdn. (Inhalt wie Quartausg.).  
 698 — Ergänz.-Bd.: Konz. u. Konzertst.  
 633 — Op. 6. Die Davidsbündler.  
 634 — Op. 9. Karneval.  
 635 — Op. 12. Phantasiestücke.  
 636 — Op. 15. Kinderszenen.  
 637 — Op. 21. Novelletten.  
 638 — Op. 68. Album f. d. Jugend. 43 St.  
 639 — Op. 82. Waldszenen. 9 Stücke.  
 640 — Op. 99. Bunte Blätter. 14 Stücke.  
 641 — Op. 124. Albumblätter. 20 Stücke.  
 698 — Konz. u. Konzertst. Op. 54, 92, 134.  
 642 — Sonaten. Op. 11, 14, 22.  
 Schumann, R., Sämtl. Klavierwerke. Originale. Instruktive Ausgabe. auf Grund der Gesamtausgabe mit Fingersatz u. Vortragszeichen versehen. Revidierte Ausgabe. (Blau-grün). Quartausgaben.  
 Diese Ausgabe entspricht den oben bezeichneten u. trägt die Nummern:  
 623/24 statt 2623/24 704/6 statt 2704/6  
 617/22 » 2617/22 714 » 2714  
 643 » 2643 722 » 2722  
 658/97 » 2658/97  
 Bearbeitungen:  
 3707 — Op. 29 Nr. 3. Zigeunerleben.  
 498 — Op. 41. 3 Streich-Quart. (Klauser).  
 574 — Op. 44. 47. Quintett u. Quartett.  
 1408 — Op. 46. Andante u. Variat. (Schäffer).  
 707 — Op. 52. Ouvert. Scherzo u. Finale.  
 360 — Album. Orig. u. Bearb. (Reinecke) 8.  
 718 — Album. Neue Folge (Reinecke) 8.  
 1900 — Alb. de chants p. la Jeunesse. Op. 79.  
 1316 — Ausgewählte Lieder (Jadassohn).  
 308 — 63 Lieder u. Gesänge von R. und Cl. Schumann (Jadassohn).  
 575 — Sämtl. Symphon. (Klauser usw.).  
 896/99 — Dieselben einzeln: Nr. 1—4.  
 2949 Schytte, 3 Märchen nach Andersen.  
 2414 — Op. 9. Eine Sage (Schneider).  
 2230 — Op. 10. Karelia-Ouvertüre.  
 2236 — Op. 11. Karelia-Suite.  
 2156 — Op. 12. Sonate.  
 2232 — Op. 16. Frühlingslied (Värsång).  
 2271 — Op. 22 Nr. 3. Schwan v. Tuonela.  
 2272 — Op. 22 Nr. 4. Lemminkainen.  
 2528 — Op. 24 Nr. 1. Improptu.  
 2529 — Op. 24 Nr. 2. Romanze, A dur.  
 2530 — Op. 24 Nr. 3. Caprice.  
 2288 — Op. 24 Nr. 4/5. 2 Miniaturen (Romance-Valse).  
 2470 — Op. 24 Nr. 6. Idyll.  
 2406 — Op. 24 Nr. 7. Andantino, F dur.  
 2535 — Op. 24 Nr. 8. Nocturno.  
 2330 — Op. 24 Nr. 9. Romanze.  
 2229 — Op. 24 Nr. 10. Barkarole.  
 2415 — Op. 26. Finlandia.  
 2480 — Op. 31 Nr. 3. Gesang der Athener.  
 2595 — Op. 36 Nr. 1. Schwarze Rosen.  
 2420 — Op. 36 Nr. 4. Schilfrohr säusle.  
 3750 — Op. 37 Nr. 5. Mädchen kam vom Stelldichein.  
 2163 — Op. 41. Kyllikki, 3 lyrische Stücke  
 3120 — Op. 42. Romanze in C.  
 2224 — Op. 44. Valse triste a. »Kuolema«.  
 3335 — Op. 45 Nr. 1. Die Dryade.  
 — Op. 45 Nr. 2. Tanz-Intermezzo.  
 3575/76 — Op. 46. Pelles u. Melisande. I/II.  
 3566 — Op. 51. Belsazar. Suite.  
 3567 — Op. 53a. Pan u. Echo. Tanz-Interm.  
 3577 — Op. 54. Swanenwit. Schwanenweiß. Suite.

**Klavier zu 2 Händen.**

- Nr. 3201/10 Sibellus, Op. 58. 10 Klavierstücke.  
 1. Réverie. 2. Scherzino. 3. Al. varié. 4. Der Hirt. 5. Des Abends. 6. Dialogue. 7. Tempo di Minuetto. 8. Fischerlied. 9. Ständchen. 10. Sommerlied.  
 3486 — Op. 59. In Memoriam. Trauern.  
 3616 — Op. 62a. Canzonetta.  
 3617 — Op. 62b. Valse romantique.  
 2303 — Gesang v. d. Kreuzspinne (Ekman).  
 2281 — König Kristian-Suite I. Tl. (Egleg). Menuett, Musette u. Kreuzspinne.  
 2372 — — II. Teil. Nocturne-Serenade.  
 2373 — — III. Teil. Ballade.  
 2787 — Album.  
 3488 — 6 Finnische Volksweisen.  
 3568 — Sibeliana. Stimmungen aus dem Lande der 1000 Seen.  
 3001 Sinding, Op. 94. Fatum. Variationen.  
 3295/99 — Op. 103. Tonbild. 5 Klavierst. 1. Frühlingswetter. 2. Reigen. 3. Scherzando. 4. Silhouette. 5. Stimmung.  
 3771/75 — Op. 113. Nr. 1. Alla buria. 2. Canzonetta. 3. Humoreske. 4. Melodie. 5. Scherzino.  
 2370/71 Sinigaglia, 2 Danze piemontesi. Op. 31.  
 2795 — Lustspiel-Ouvertüre. Le Baruffe Chiozzotte. Op. 32.  
 3270 Sitt, Op. 10. Namenlose Blätter (Germer).  
 1990 Skandinavische Musik.  
 1081/82 Skandinavische Volksmusik. I/II. Sonatenstudien. Siehe unter Köhler.  
 3761/62 Sonatinalbum. I/II. (X. Scharwenka).  
 1009/11 Sonntags-Musik. (Pauer). I/III.  
 561/62 Stelbel, 50 Etüden. I/II.  
 3235 Stiehl, Op. 51. Jugendalbum (Germer).  
 3236 — Op. 52. 16 Kinderstücke (Germer).  
 3069 Strauß, Joh., Album.  
 2680 Strauß, Rich., Op. 1. Festmarsch.  
 2749 — Op. 7. Serenade f. Blasinstrumente.  
 2750 — Op. 20. Don Juan (O. Singer).  
 2751 — Op. 24. Tod u. Verklärg. (O. Singer).  
 2752 — Op. 28. III. Eulenspiegel (O. Singer).  
 2753 — Op. 30. Zarathustra (Schmalz).  
 2785 — Op. 40. Ein Heldenleben (O. Singer).  
 3129/30 Snk, Op. 30. Erlebtes, erträumt. I/II.  
 1083 Synagogal-Melodien, alte hebräisch.  
 1156 Tarantellen-Album. (Paner). 8.  
 554 Taubert, W., Pianoforte-Werke.  
 1506 Thalberg, Op. 26. Etüden (Epstein).  
 1665 — A l b u m (Reinecke). 8.  
 329 — Die Kunst des Gesanges. Op. 7.  
 3223 Thuille, Op. 3. Drei Klavierstücke.  
 3373/74 Tinel, Op. 32. Bunte Blätter. I/II.  
 1064 Tofft, Op. 35. Kätchens Erlebnis.  
 2237 Tonleitern mit Schlußkadenzen).  
 2235 Tschakowsky, Album (Ludwig Klee).  
 2793 — Orchester-Album.  
 4027 — Die Jahreszeiten. Op. 37a.  
 4028 — Kinder-Album. Op. 39.  
 3672 — Six Morceaux. Op. 51.  
 1003 Tyson-Wolff, Für kl. Leute. Op. 23.  
 1056 — Kl. Licht- u. Schattenbilder. Op. 19 u. 20.  
 2145 — 52 melod. Stücke. Op. 19 u. 20.  
 Unsere Meister. A l b u m s , herausgegeben von C. Reinecke. 43 Bde.  
 1012/15 Unsere Lieblinge. (Reinecke). I/IV.  
 3164/65 Vogel, Op. 35. 2 leichte Sonatinen.  
 3219/20 — Op. 40. Freischützsonat. (Germer).  
 3708/9 — Op. 41. 2 leichte Sonaten.  
 1. Oberon. 2. Euryanthe.  
 3318/20 — Op. 48. 3 leichte Sonaten. Figar Don Juan, Zauberpötte.  
 3804/5 Volkman, Op. 21. Visegrád. I/II.  
 2790 — Op. 25b. Intermezzo.  
 1602/1726 Wagner, Album (Reinecke) 8. I/II.  
 2571 — Polonaise, D dur.  
 2857 — Sonate, B dur.  
 2422 — Anger. Perlen a. Lohengrin (Heintz).  
 4674 — Lohengrin-Album.  
 3117 — Lohengrin-Potpouri.  
 2378 — Brautlied aus Lohengrin.  
 3306 — Einleitung z. 3. Akt a. Lohengrin.  
 2754 — Schwanenlied a. Lohengrin (Kriegel).  
 1365 — Lohengrin-Transkription. (Jadassohn, Op. 142).  
 421 — Angereichte Perlen aus Lohengrin und Tristan und Isolde (Heintz).  
 1986 — Anger. Perlen a. Tristan (Heintz).  
 1876 — Paraphrasen a. Tristan (Tausig).  
 4675 — Tristan und Isolde-Album.  
 3133 — Tristan und Isolde. Potpourri.  
 3604 Wagner-Liszt, Einzugs der Gäste a. Tannhäuser.  
 3106 — Elsas Brautzug zum Münster.  
 3723 — Elsas Traum u. Lohengr. Verweh.  
 2262 — Festspiel u. Brautlied a. Lohen.  
 2824 — Isolde's Liebestod aus Tristan.  
 2131 — Dasselbe, erleicht. (Kleinmichel).  
 2280 — Phantasiest. üb. Motive a. Rien.  
 2856 — Spinnerlied aus Flieg. Holländ.  
 3314 — Dasselbe (Germer).  
 305 — Transkriptionen a. Wagners Op.  
 277 Weber, Sämtl. Pfte.-Werke (Reinecke).  
 270 950 — A l b u m. Orig. u. Bearb. 8. I/II.  
 373 — Sämtl. Sonaten (Reinecke).  
 276 — Dieselben (Reinecke). 8.  
 2216 — Aufforderung zum Tanz (Orig.).  
 2178 — Dasselbe (Tausig-Scharwenka).  
 1710 Weillnachtsalbum.  
 2098 Wichmayer, 1 heud., Tonleitern-Schule nach neuen Grundsätzen (d.-o.).  
 3289 — Tonleitern-Schule (d.-fr.).  
 3115 Wohlfahrt, Kinder-Klav.-Schule I (Ritter).  
 1421 — Dasselbe II.  
 1006 — Kleine Leute. 1. Mel.-Alb. Op. 86.  
 1003 Wolff, G. T., Für kleine Leute. Op. 25.  
 1056 — Kl. Licht- u. Schattenbilder. Op. 2.  
 2145 — 52 melod. Stücke (Op. 19 u. 20).  
 2061/62 Zilca, Nous sommes Pianistes. I/II.

Volksausgabe Breitkopf & Härtel

No. 2383

**E**LGAR

Serenade

Op. 20

4 händig

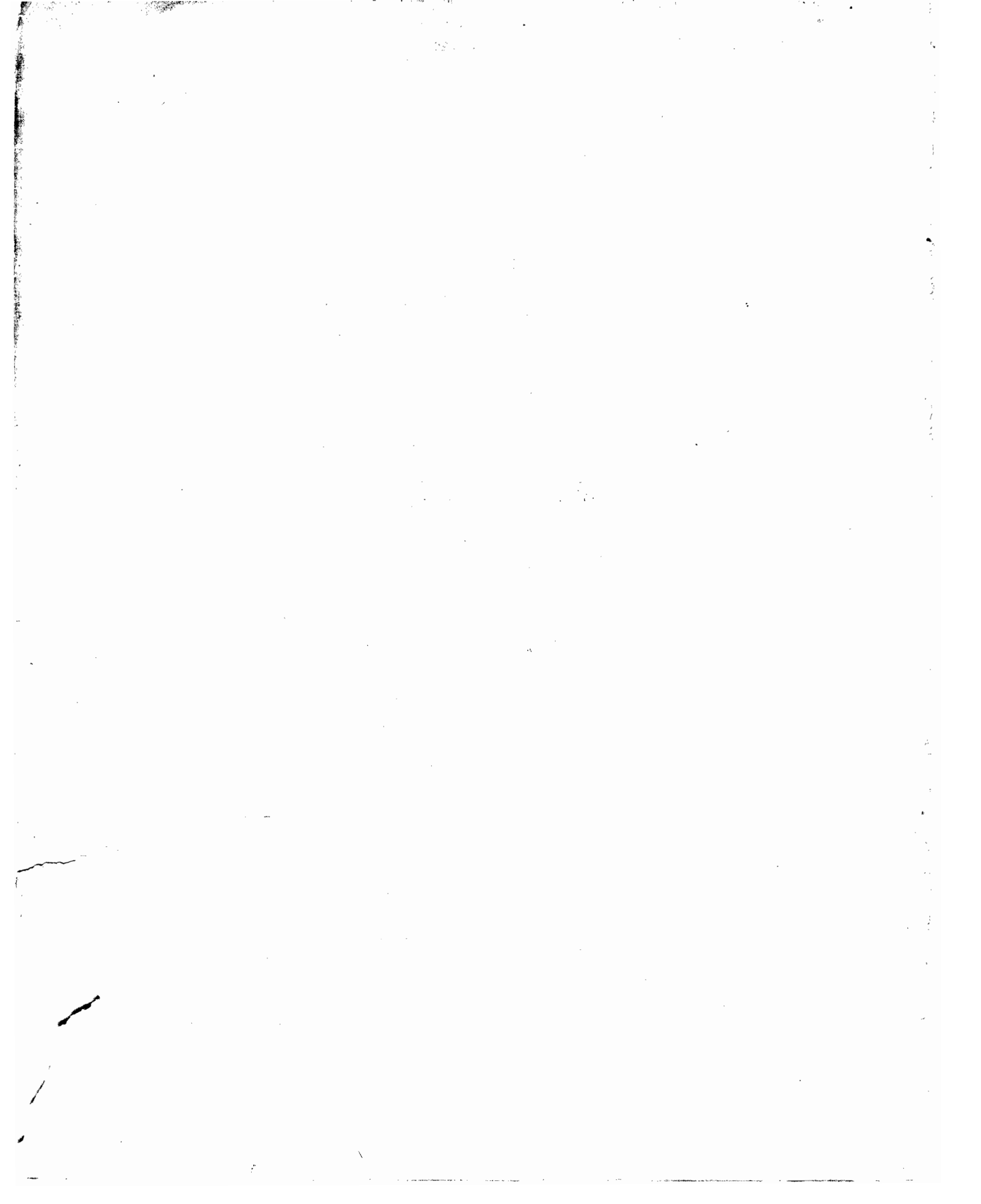

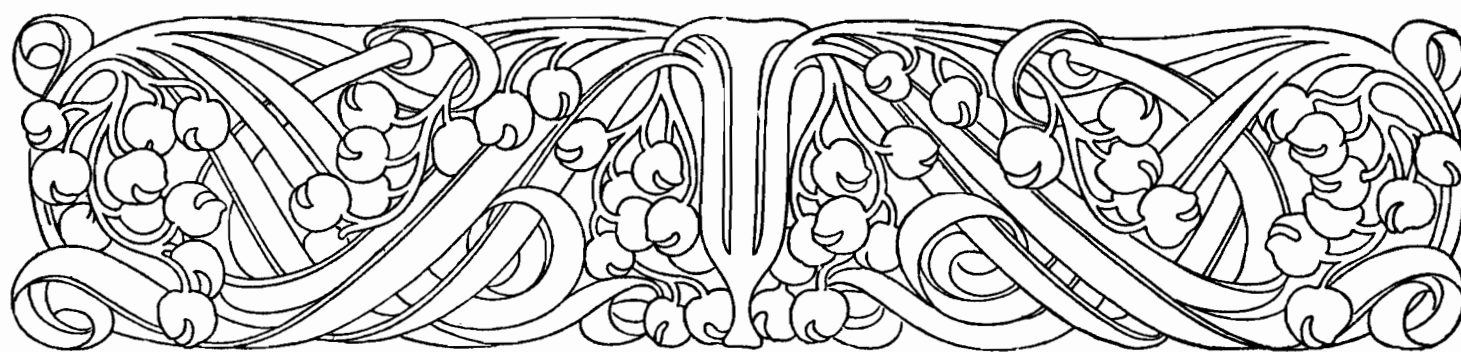

**EDWARD ELGAR**

**SERENADE**  
für Streichorchester

Bearbeitung für Pianoforte zu 4 Händen

Op. 20

# SERENADE für Streichorchester.

Secondo.

I.

Edward Elgar, Op. 20.  
Bearbeitung vom Componisten.

Allegro piacevole. ♩ = 96

Storage  
M  
209  
3:45e

406870

3

# SERENADE für Streichorchester.

Primo.

I.

Edward Elgar, Op. 20.  
Bearbeitung vom Componisten.

Allegro piacevole. ♩. = 96

2 *p* *pp*

1. m. 42

*fp* *p* *dim.* *pp* A

*mf* *cresc.* *mf* *cresc.*

*mf* *dim.* *p* *f* *p* *f dim.*

*p* *pp* *dim.* B

Secondo.

mf dim. p mf

Red. \*

f dim. pp

mf pp

cresc. mf cresc. sf

Red. \*

dim. p

Red.

mf *dim.* *p* *mf*

*f* *dim.* *p* **C** *pp espress.*

*mf* *pp*

*mf*

**D** *cresc.* *mf cresc.*

*sf* *dim.* *p* *espress.*

sf *fp*  
Ped. Ped.

**H** *sf* *sf*  
Ped. Ped. Ped.

*sf* *sf* *p* *dim.*  
Ped.

*pp* *ppp*

Larghetto. ♩ = 80

II.

*p* *fp* *fp* *cresc. molto e string.* *f < sf >*

a tempo

*p dim.* *pp* *pp* **1**

II.

The second system of music consists of two systems of piano accompaniment. The first system is in 2/4 time, marked *Larghetto. ♩ = 80*, with dynamics *fp*, *cresc. molto e string.*, *f*, and *sf*. The second system is marked *a tempo* and has dynamics *p*, *pp*, *dim.*, and *pp*.

I

*più tranquillo*

*pp*

*pp*

*dim.*

K

1

*mf*

*p*

*p*

*cresc. molto*

*p*

*sf* *pp*

*ppp*

*poco rit.*

**I** *più tranquillo*  
*dolce*

*pp*

*pp* *dim.*

**K**

*mf* *p* *p* *sf* *pp*

*f* *p* *cresc. molto* *sf* *pp*

*ppp* *poco rit.*

**L** a tempo

L a tempo

*cresc.*

*ten.*

*f*

*p*

*p*

*dim.*

M

*pp*

*dim.*

*poco cresc.*

*pp*

*rit.*

### III.

Allegretto. ♩ = 92

### III.

Allegretto. ♩. = 92

*p* *pp* *dim.* *poco marcato*

*cresc.*

*p* *dim. e dolce* *dim.*

*N* *cresc.* *fp* *p* *mf* *cresc.*

Secondo.

fp p dim. f fp dim.

**O a tempo**  
dim. pp poco rit.

Red. \*

cresc. f dim. p

mf pp

**Tempo I.**

The fifth system features piano-piano (*pp*) and piano-pianissimo (*ppp*) dynamics. The music is characterized by sustained chords and a slower, more contemplative feel.

*sempre pp*

*cresc.* *pp subito* *cresc.*

*cresc. molto* *f* *pp sempre dim.*

*al fine*

*mf poco rit.* *p* *pp*

1

Red. \*

*espress. sempre pp*

*cresc.* *pp subito* *cresc.*

*cresc. molto* *f*

*pp sempre dim. al fine*

*ppp*

*cresc.* *mf poco rit.* *p* *pp*

## KLAVIER-MUSIK.

Klavier zu 2 Händen.		Klavier zu 2 Händen.		Klavier zu 2 Händen.	
Nr.		Nr.		Nr.	
111/12	363 <b>Adagio</b> , Sammlung klassischer Sätze.	2069	<b>Bülow-Cramer</b> , 60 Etüden.	2384	<b>Fielitz</b> , Op. 37. 4 Stimmungsbilder.
411	<b>Alte Meister</b> , Samml. wertv. Klavierst.	2610/13	— Dasselbe in 4 Heften.	2387	— Op. 88. 2 Klavierstücke.
2596	d. 17. u. 18. Jahrh. (Pauer.) 3 Bd.	1263	<b>Burgmüller</b> , Op. 35. Mußbestunden.	2905	— Op. 90. Variiertes Thema.
	<b>Armeé-Märsche</b> .	3745	— Op. 100. Etüden.	2839	<b>Fleck</b> , Grundlage d. Klaviertechnik.
2	<b>Bach, J. S.</b> , Klavierw. (Reinecke). 12B	2614/15	— Op. 105. 109. Etüden.	2130	<b>Förster</b> , Aus der Kinderwelt. Op. 96.
3	I. 49 Stücke.	2068	— Ausg. Vortragsst. (X. Scharwenka)	1008	— Musikalisches Bilderbuch. Op. 9.
4	II. Englische Suiten.	2071	— Ausg. Etüden a. Op. 100. (do.)	1711	<b>Frey</b> , Anfangsgründe d. Klavierspiels.
5	III. Klavierübung I. (Partiten.)	2861	<b>Busoni</b> , Concerto. Op. 39.	3702	— Op. 23. Wanderskizzen.
6/7	IV. Klavierübung II.	2907	— All' Italia!	804	<b>Gade</b> , Pianofortewerke.
2374/75	V/VI. Wohltemp. Klavier I, II.	2908	— Intermezzo!	751	— A 1 b u m. Orig. u. Bearb. 8.
8	Dasselbe (Mugellini).	3053	— Berceuse.	2299	— Op. 28. Sonate, Emoll.
1484	VII. 21 Stücke.	3054	— Fantasia nach J. S. Bach.	361	<b>Gavotten-Album</b> (Pauer). 8.
1854	VIII. 22 Stücke.	3491	— Fantasia contrapuntistica.	3391/95	<b>Germer, Mod. Vortragsalbum</b> . I/V.
1855	IX. Stücke, Originale u. Bearb.	3841	— Op. 22. Variationen u. Fuge über	100.958	<b>Glück</b> , A 1 b u m. Orig. u. Bearb. 8.
1922/23	X. Stücke, Originale u. Bearb.	1598	<b>Chernin</b> , Album (Reinecke). 8.	1954	<b>Götz</b> , Op. 7. Lose Blätter. 9 Klavierst.
1.764	XI/XII. 16 Konzerte.	3491	<b>Chopin</b> , Pianoforte-Werke:	520	<b>Grenzebach</b> , Etüden. Op. 7 u. 8.
1869	— A 1 b u m (Reinecke). 8. I/II.	49	— Balladen.	2407/8	— Etüden. Op. 7, 8.
1261	— Aria m. 30 Verändgn. (Klindworth)	3817	— Etüden (Friedman).	1858	<b>Grétry</b> , Danse villageoise.
2334	— Chaconne (Lamping).	3812	— Mazurkas (Friedman).	749	<b>Grieg</b> , Op. 7. Sonate E m.
3747	— Chaconne (Busoni).	52	— Nottornos.	2882	— Menuett aus der Sonate. Op. 7.
2161	— 371 Chorales. (Becker-Dörffel).	3813	— Polonaisen (Friedman).	3573/74	<b>Grimshaw</b> , Alt-Englische Weisen,
3127	— 60 ausgew. Choräle (Geßner).	54	— Präludien.	3641	<b>Haberbier</b> , Op. 53. Etudes-Poésies.
3345	— Zwei- u. dreistimm. Inventionen,	55	— Rondos und Scherzos.	1784/86	<b>Händel</b> , Klavierw. (Kühner). I/III.
2307	spanisch (Busoni).	55a/b	— Rondos, Scherzos.	100.958	— A 1 b u m. (Krause). 8.
2162	— Dreist. Inventionen (Busoni).	56	— Sonaten.	1919	— Leichte Stücke (C. Kühner).
3128	— Three Part Inventions (Busoni)	57	— Walzer.	1202	— 17 Menuetten (Pauer).
3389	— Invenzioni a tre voci (Busoni).	58	— Verschiedene Werke.	2405	<b>Hässner</b> , Op. 26. Heidebl. Kommers-
2876a	— Konzert D moll (Reinecke).	96a/97a	— Pfte.-Werke (Reinecke) in 2 Abt.	1321	lieder-Potpouri. Mit Singstimme.
2056	— Dasselbe (Busoni).	89	— Ergänzungsband hierzu. 8.	115.937	<b>Haydn, Jos.</b> , A 1 b u m (Reinecke).
2459/60	— Org.-Choral-Vorsp. (Busoni) I/II.	81.729	— A 1 b u m (Reinecke). 8. I/II.	119a/1	— Sämtliche Sonaten. I/IV.
2747	— Orgel-Choral-Vorspiele (Reger).	2152	— 4 Impromptus. Op. 29, 36, 51 u. 66.	339	— Sonaten f. d. Unterr. (Hennes).
3355	— Orgel-Präludium u. Fuge. D dur	94	— Konzerte u. Konzertst. (Reinecke)	121	— 7 kleinere Stücke.
1371/72	— Orgeltokkaten, C. Dm. (Busoni).	82	— Konzerte u. Konzertstücke. 8.	485	— 12 kleine Stücke.
3478/79	— Ouvert. (Suiten) Nr. 2.3 (Martucci).	1193/94	— Konzerte Op. 11, 21 (Reinecke).	124a/b	— 12 Symphonien (Rictz). I/II.
1442	— Kleine Präludien (Reinecke).	3315	<b>Chovan</b> , Op. 11. Frühlingsszenen.	1322	— Dieselben. Wohl. Ausg. in 1 Bde.
1443	— Präludien u. Fugen (Reinecke).	3316	— Op. 15. 5 Tonbild. a. d. Jugendlieb.	776/89	— 14 Symphonien einzeln.
1873	— Tokkata u. Fuge (Tausig-Kühner).	287	<b>Clementi</b> , Gradus ad Parnassum	2024	— Symphonie Nr. 16 (Oxford).
1916	— 6 Tonstücke (Busoni).	50	(50 Etüden) (Köhler). 8.	2025	— Symphonie Nr. 18. (Abschieds-)
465	— Auswahl bel. Vortragsst. (Köhler).	2018/20	— Gradus ad Parnassum. Vollst.	1498	<b>Haydn, Mich.</b> , A 1 b u m (Schmid). 8.
2374/75	<b>Bach-Mugellini</b> , Wohltemp. Kl. I/II.	2616	— Gradus ad Parnassum (Tausig).	2901	<b>Heiler</b> , Op. 12. Rondoletto a. Zigeun.
2241	<b>Bach, W. Fr.</b> , Orgel-Konzert (Stradal)	1468	— Ausgew. Etüden a. d. Gradus ad	3307	— Op. 15. Rondino. G dur.
2293	— Phant. u. Fuge, Amoll (Stradal).	3157	— Prälud. u. Übungen (Wichmayer).	2970	— Op. 37. Phant. üb. eine Romanze.
3495	<b>Bantock</b> , Dante u. Beatrice.	471/73	— Sämtliche 64 Sonaten. I/III.	3317	— Op. 75 Nr. 2. Romance variée.
403	<b>Beethoven</b> , Op. 20. Septett (Horn).	1604/6	— Ausgew. Sonaten (Germer). I/III.	2278	— Op. 77. Saltarello, A moll.
21.920	— A 1 b u m (Reinecke). 8. I/II.	286	— Sonatinen Op. 36, 37, 38 (Dörffel).	1588	— Op. 81. 24 Präludien.
2550	— Ecossaises (Busoni).	510	— Sonatinen (Op. 36) (A. Hennes).	2975/77	— Op. 81. 24 Präludien. Heft I/III.
984/88	— Sämtl. Konzerte (Reinecke).	1495	<b>Corelli</b> , A 1 b u m. Orig. u. Bearb. 8.	2261	— Op. 85 Nr. 1. Tarantelle, A moll.
1373/74	— Konz. Nr. 4, G., Nr. 5, Es. (d'Albert).	1601	<b>Couperin</b> , A 1 b u m. (Reinecke). 8.	2880	— Op. 85 Nr. 2. Tarantelle As dur.
1413	— Sämtliche Märsche.	951	<b>Cramer</b> , A 1 b u m. Orig. u. Bearb. 8.	2385/88	— Op. 86. Im Walde. I/IV.
1505	— Violinromanz, Cavat., Lento etc.	407	— 42 Etüden (Knorr).	2913	— Op. 88. Dritte Sonate, C dur.
1712	— Sämtl. Sonaten (Reinecke). 8.	2609	— 60 Etüden (Bülow).	1589	— Op. 119. 32 Präludien für Lilli.
35/36	— Dies. u. Sonatin. (Reinecke). 8. I/II.	440/43	— Die ber. Etüden. (Coccius). 4 Bde.	3184/85	— Dieselben (Germer). I/II.
1324/25	— Sämtl. Sonaten u. Sonatinen.	938	— Ausgewählte Etüden (Henselt).	2914	— Op. 120. Lieder (Original).
1713	— Sämtl. Sonat. Instr. A. (Reinecke).	1417	— Ausg. Etüd. Instr. Ausg. (Kühner).	3634	— Op. 121. Ball. Erzähl. Träumerei.
4181/II	— Dieselben u. Sonatinen. (Pracht-	288	— Pianoforte-Schule (Brissler). 8.	2978	— Op. 122. Walzer-Träumereien.
1714/15	— Prachtausg. (Reinecke). Fol. I/II	2741	<b>Czerny</b> , Studienwerke. (Krause u. a.):	3712	— Op. 123. Fliegende Blätter.
1155	— Sonatinen. Instr. Ausg. (Reinecke)	790	— Erster Anfang. 100 leichte Übgn.	3464	— Op. 124. Kinderszenen (Germer).
45	— 54 kleinere Stücke (Reinecke). 8.	2723	— Kl.-Unterr. f. Anfänger. 100 Erhol.	1396	— Op. 125. 24 Etüd. f. d. Jugend.
3653/54	— 9 Symphonien, leicht I/II.	807/10	— Op. 92. Tocatta in C.	3186/87	— Dieselben (Germer). I/II.
39	— Dieselben in 1 Bde. 8.	900	— Op. 139. 100 Übungsst. 4 Bde.	2329	— Op. 129. 2 Impromptus.
3661/69	— Dieselben einzeln: Nr. 1—9.	2440	— Op. 261. 125 Passagen-Übgn.	3312	— Op. 140. Reise um mein Zimmer.
401/II	— Dieselben (Liszt). I/II.	901	— Op. 299. Schule d. Geläufigkeit.	3469	— Op. 141. 4 Barkarolen (Germer).
766/73	— Dieselben einzeln. Nr. 1—8.	811/14	— Dieselbe. I/IV.	3313	— Op. 143. Vierte Sonate, B moll.
774	— Nr. 9 D moll.	3639	— Op. 335. Legato u. Staccato.	2878	— Op. 144 Nr. 1. Fingalshöhle.
3698	— Jenaer Symphonie Cdur (Singer).	2724/25	— Dasselbe. I/II.	2879	— Op. 144 Nr. 2. Elfennarsch.
2550	— Ecossaisen (Busoni).	1571	— Op. 337. 40 tägliche Übungen.	2294	— Op. 145. Ein Heft Walzer.
2472	— Ferne Geliebte (Liszt).	2726	— Op. 365. Schule des Virtuosen.	1689	— Tarantellen. Op. 8 u. 137.
3522	— Violinkonzert. Op. 61 (Perabo).	2727/30	— Dasselbe in 4 Heften.	752)	A 1 b u m (Reinecke). 8. I/II.
2875	— Serenade D dur. Op. 8.	2731	— Op. 399. Schule der linken Hand.	1407)	1005 <b>Helm</b> , 20 Kinderstücke. Op. 9.
2838	— 11 Wiener Tänze (H. Riemann).	3135	— Op. 453. 110 Exercices.	1005	<b>Hennes</b> , Klav.-Unterrichtsbr. Kurs I.
47	— Sämtl. Variationen (Reinecke). 8.	2732	— Op. 481. 50 Übungsstücke.	—	Kursus II—V.
2838	— 11 Wiener Tänze (H. Riemann).	2733	— Op. 584. Kleine Pianof.-Schule.	—	— 250 melod. Übungsstücke. (Klav.-
47	— 9 D moll.	2734	— Op. 599. Erster Lehrmeister.	—	Unterrichts-Briefe ohne Text in
3698	— Jenaer Symphonie Cdur (Singer).	815	— Op. 636. Vorschule d. Fingerfertigkeit.	—	5 Abteilungen.) Abt. I kart. Abt.
2550	— Ecossaisen (Busoni).	409	— Op. 684. Aufmunterung z. Fleiß.	—	II/V kart.
2472	— Ferne Geliebte (Liszt).	3589	— Op. 718. Etüden f. d. linke Hand.	1007	<b>Henriques</b> , Miniatures. Op. 11.
3522	— Violinkonzert. Op. 61 (Perabo).	902	— Op. 740. Kunst d. Fingerfertigkeit.	1391	<b>Henselt</b> , Op. 5. 12 Etüden.
2875	— Serenade D dur. Op. 8.	816/21	— Dieselbe. I/VI.	3343/44	— Op. 5 Nr. 11. Liebeslied B dur u.
2838	— 11 Wiener Tänze (H. Riemann).	2735	— Op. 748. 25 Übung. f. kleine Hände	3476	— Op. 10. Romanze B moll (Germer).
47	— Sämtl. Variationen (Reinecke). 8.	3182	— Op. 777. Fünf-Finger-Melodien.	1330	— A 1 b u m (Reinecke). 8.
1586	— Ausgew. Variationen (Reinecke).	2736/37	— Op. 802. Prakt. Fingerübung. I/II.	1447a/b	<b>Herz</b> , Gammes d.-engl., d.-franz.
1600	— Siehe Jugendbibliothek. Heft I.	2738	— Op. 821. 160 Staktige Übungen.	3379	— Op. 21. Exercices et Préludes
2012/2	<b>Bendel, F.</b> , Vortragsheft I/II.	2739/40	— Op. 834. Virtuosität (Neue Schule	1364	<b>Hofmann, H.</b> , Op. 52. Tromp. v. Säkk.
3028/29	— Mondscheinfahrt, Spinnrädchen.	2030	— Op. 849. 30 Etüdes de Mécanisme.	2979	— Op. 57. Ekkhard.
3492	<b>Berens</b> , Op. 61. N. Schule der Ge-	3592	<b>Damm</b> , Herbstblumen (Germer).	1908/9	— Vortragsstücke. Bd. I, II.
29/32	— Dieselbe. Heft I—IV.	2296	<b>Dechend, H.</b> , Moderne Fingerübungen	2008	— Album (C. Reinecke). 8.
3524	— Op. 89. Pflege der linken Hand.	1379/80	<b>Deutsche Tänze</b> (Pauer). 2 Bde. 8.	2894	<b>Horráth</b> , Op. 108. Sonatine.
312	<b>Berger</b> , Etüden Op. 12, 22 (Reinecke). 8.	3715	<b>Diabelli</b> , 11 Sonatinen. Op. 151, 168.	1496/97	<b>Hummel</b> , Pfte.-Werke in 2 Bdn.
2429	<b>Berlioz</b> , Ungar. (Ragoczy) Marsch.	1225/26	— Op. 151, 168. Sonatin. (Krause).	968	— Op. 18. Phantasie (Henselt).
1991	— Ungar. Marsch. Sylphentanz u.	1445	<b>Döhler</b> , Op. 47. Großer Walzer B.	2560	— Op. 11. Rondo, Es dur.
1719	— Gnomenor u. Sylphentanz aus	3640	— Album.	2537	— Op. 42. 6 sehr leichte Stücke.
1327/29	<b>Bertini</b> , Etüden. Op. 29, 32, 100.	1429	<b>Döring</b> , Op. 30. Rhythmische Studien	3504	— Op. 85. Konzert, A.
280	— Dieselben in 1 Bde. (Dörffel). 8.	1595	<b>Dussek</b> , Op. 20. 6 Sonatin. (Jadassohn)	3506	— Op. 89. Konzert, H moll.
435/36	— Etüd. f. d. Unterr. bez. Hennes I/II.	289	— Leichte instr. Stücke u. Sonaten.	3508	— Op. 113. Konzert, As dur.
2226	— Op. 84. 12 leichte Klavierstücke.	2503	— Sonaten. Op. 10, 70, 77.	292	— Sonaten (Reinecke). 8.
2202	<b>Bizet, G.</b> , Album.	408	<b>Dvornoy</b> , Op. 61. 24 melod. Etüden.	2417	<b>Hünter</b> , Op. 128 Nr. 1. Großer brill.
3329	— Carmen-Phantasie.	457	— Op. 120. 15 Etüden.	Walzer.	
3347	<b>Blanchet</b> , Op. 7. 5 Etüden.	3494	— Op. 176. Elementar-Unterricht.	1966	<b>Jadassohn</b> , A 1 b u m (Reinecke).
3369	<b>Bleye</b> , Op. 12. Bausteine.	1593	— Op. 271. Die musikal. Woche.	3340	— Scherzo, Fis dur. Op. 35 Nr. 3.
3552/53	— Op. 18. Taus. u. eine Nacht. I/II.	3499	— Op. 276. Vorschule d. Geläufigk.	2866	— Wiegenlied. Op. 71 Nr. 3. Es dur.
2825	<b>Blumenthal</b> , Op. 1. La source —	1337	<b>Eggeling</b> , Stud. f. d. h. mech. Ausbild.	1365	<b>Jaell</b> , Op. 142. Lohengrin-Transkript.
4074/75	<b>Brahms</b> , Op. 35. Paganini-Variat. I/II.	2957/58	— Anweisung u. Studien nach J. S.	3239	<b>Jensen</b> , Op. 2. Innere Stimmen.
667	<b>Breslaur</b> , Op. 27. Techn. Grundlage.	516	— 30 Exercises.	3240	— Op. 7. Phantasiestücke.
1552	— Op. 30. Techn. Übungen für den	2896/98	<b>Enna</b> , Skizzenbuch. Heft I/III.	3241a/b	— Op. 8. Romant. Studien. I/II.
Elementar-Klavier-Unterricht.		2964	— Kleine Novellen.	3242	— Op. 12. Berceuse.
3232	<b>Bruch</b> , Op. 12. 6 Klavierst. (Germer).	2965	— Poetische Tonbilder.	3243	— Op. 17. Wanderbilder.
2606/8	<b>Bülow</b> , Klass. Klavierwerke a. seinen	2966	— Lyrisches Album.	3244	— Op. 25. Sonate, Fis moll.
Konzert-Programmen. I/III.		1765	<b>Etüdenschule</b> siehe Kühner.	3245a/c	— Op. 32. Etüden. I/III.
		1766	<b>Fiedl</b> , Sämtl. Nottornos (Reinecke).	3246	— Dieselben. Komplet.
		3233	<b>Fielitz</b> , Klavierw. Bd. I. Op. 7, 17, 28, 37	3247	— Op. 32 Nr. 9. Serenade.
			— Bd. II. Op. 27, 48, 49, 61.	4034	— Op. 33. Lieder und Tänze.
			— Op. 7. Kinder d. Südens (Germer).	3247	— Op. 43. Idyllen.
				3248	— Op. 44. Eroticon.
				3249	<b>Jensen</b> , Op. 46. Ländler a. Berchtes-
				3250	— Op. 48. Erinnerungen.
				3251	— A 1 b u m.
				362.402	<b>Im Salon</b> . Samml. vorzügl. Vortr.-
				543.1272	Stücke (Reinecke). 4 Bde. 8.
				1600	<b>Jugendbibliothek</b> f. d. Unterricht
				1915	— Heft I. Beethoven (A. Krause).
				2032	— II. Mendelssohn (C. Kühner).
				3511/II	<b>Kadenzen</b> zu Mozarts Konz. v. Beetho-
				179	— hoven, Hummel, Mozart, Reinecke.
				2153	<b>Kalkbrenner</b> , Ausgew. Pfte.-Werke. 8.
				1436	— Op. 61. Konz. Nr. 1 Dm. (Reinecke).
				3590	<b>Kessler</b> , Op. 20. 15 Etüden (Klawwell)
				1195	<b>Kirchner</b> , Op. 25. Nachtbilder.
				1283/84	— Op. 71. 100 Kl. Studien. I/II.
				2927	— Album.
				364	<b>Der junge Klassiker</b> . (Pauer). 8.
				365	— Bd. I. Corelli—Mozart.
				469	— Bd. II. Haebler—Fiedl.
				478	— Bd. III. Onslow—Schubert.
				282/84	<b>Klavierkonzerte</b> alt. u. neu. Zeit: Bach
				523	— Beethoven, Chopin, Dussek, Field,
				1789	— Henselt, Hummel, Mendelssohn,
				2413	— Mozart, Reinecke, Ries, Schumann,
				449/50	— Weber (Reinecke). 4 Bde.
				458	<b>Klee</b> , Elementar-Klavierschule.

Nr.	Klavier zu 2 Händen.
366	Liszt, 42 Lieder v. Beethoven, Franz, Mendelssohn, R. u. Cl. Schumann.
3124	— Lieder von Rob. Franz.
3388	— Sonate H moll.
541/42	— Symph. Dichtungen. 2 Bde.
2441	— Ce qu'on entend sur la montagne.
2442/44	— Tasso, Les Préludes. Orpheus.
2445	— Prometheus.
2446	— Mazeppe.
2447	— Festklänge.
2448	— Héroïde funèbre.
2449/50	— Hungaria, Hamlet.
2451	— Hunnenschlacht.
2452	— Die Ideale.
2453	— Triomphe funèbre.
3471	— Dante-Symphonie.
305	— Transkript. a. R. Wagners Opern. Siehe auch Wagner-Liszt.
1898	Loewe, Album (Reinecke). 8.
1971	Lortzing, Album (Reinecke). 8.
319	Lumby, 6 Phantasien u. Festmärsche
320	— Ausgewählte Tänze.
2364	— Kroll's Ballklänge. Walzer.
2055	— Traumbilder. Phantasie.
372	Marsch-Album. 8.
2596	Marsche (Armeemarsche) leicht.
353	Marsche, Berühmte. Leicht bearb.
3408	MacDowell, Op. 14. 2. mod. Suite (L. Klee).
3375	— Op. 48. Zweite (indian.) Suite.
1988	Marschner, Album (G. Münzer). 8.
2743	Mayer, Ch., Op. 61. Etüden.
3065	— Op. 119. 12 Studien.
2744	— Op. 121. Jugendblüten.
3642/43	— Op. 168. Neue Schule der Ge- läufigkeit. I/II.
1183	Mazurken-Album (Pauer). 8.
1578/80	Mendelssohn, Sämtl. Pfte.-Werke. 3 B.
172/74	— Dieselben (Rietz). 3 Bde. 8.
158a	— Dieselben in 1 Bde. (Rietz). 8.
158	— Dies. ohne Lied. ohne W. (Rietz). 8.
130.726	— Album (Reinecke). 8. I/II.
132	— Konzerte u. Konzertst. (Rietz). 8.
1291	— Dieselb. Instr. Ausg. (Reinecke).
156	— Sämtl. 79 Lieder (Czerny).
161	— 48 Lieder ohne Worte (Rietz).
160	— Dieselben (Rietz). 8.
721	— Dieselben. Instr. Ausg. (Schmidt).
009/16	— Dieselben. Ausg. in 8 Heften.
1740	— Dieselben. Neue Instr. Pracht- Ausgabe von K. Klindworth.
2439	— Sämtliche 7 Marsche.
1481	— Sonaten. Op. 6, 105, 106.
177	— Sämtliche Streichquartette.
182	— Sämtliche Symphonien.
1402/6	— Dieselben einzeln: Nr. 1—5.
1915	— Siehe Jugendbibliothek. Heft II.
3234	Merkel, Op. 18. Album (Germer).
3620	— Op. 24. Im grünen Hain.
2264	— Op. 25. Im wundersch. Monat Mai.
2314	— Op. 28. Brillante Polonaise.
2265	— Op. 29. Maienblüte.
2266	— Op. 61. Aquarellen.
2339	— Op. 64. Valse-Improptu.
2287	— Op. 65. Jagdszene.
3677	— Op. 173. 2 Sonatinen, G. u. F dur.
1469	Meyerbeer, Album u. Orig. u. Bearb. 8.
1292	— Krönungsmarsch, Walzer, Redowa Schlittschuhanz u. Galopp a. Proph.
2148	Moscheles, Op. 58. Konzert Nr. 3.
1746/47	— Op. 70. Studien. 2 Bde.
1748	— Op. 73. 50 Präludien.
1749	— Op. 95. Charakteristische Studien.
1750	— Rondos: Op. 66, 71, 82a, 85, Rondo mil.
200 763	Mozart, Album u. I/II. 8.
3587	— Les petits riens, Ballettmusik.
3276	— Mozart als Jährh. Komponist.
215	— 12 Stücke. Phantasien, Rondos etc.
424/27	— Sämtl. Konzerte (Reinecke). 4 Bde.
3740	— Larghetto, A dur (Reinecke).
3279	— Serenade (Kleine Nachtmusik).
800	— Serenade Nr. 7, D (Haffner) (250).
801	— Nr. 9, D 32 (Röhr).
217	— Sämtliche Sonaten (Reinecke).
218	— Sämtl. Sonaten (Reinecke). 8 <sup>o</sup> .
526/27	— Sonaten. (A. Hennes.) 2 Bde.
1196	— Sonaten. Schulausgabe (Breslau).
228/29	— 12 Symph. (Schubert, Röhr). 2 Bde. — Symphonien Nr. 22—41, einzeln.
802	— Symph. G (K.-V. Anh. 293) (Röhr).
222	— Sämtliche Variationen (Dörfel).
295	Müller, 15 gr. Caprices (Reinecke). 8.
491/92	Neue philharm. Bibliothek. (Stark) I/II.
1267.1529	Neue Meister. 2 Bde.
1317	Nicodé, Op. 13. Ital. Volkstänze u. Lied.
2395/97	— Tarantelle, Canzonette. Barka- role a. Op. 13.
1985	— Op. 22. Ein Liebesleben.
1157	Notturnen-Album (Pauer). 8.
3519	Offenbach, Hoffmanns Erzählungen. Phantasie.
3525	— Berühmte Barcarole.
3554	— Operetten-Album.
368/71	Perles musicales. I/IV. 8.
339/44	Pianofortemisk v. Bach bis auf die neueste Zeit (Reinecke). 6 Bde.
3746	Pischna, 60 Exercices progressifs.
1252	Poldy, Technische Studien.
1767	— Neue berichtigte und ergänzte Ausgabe von K. Klindworth.
2045	— Deutsch-russl. (K. Klindworth).
2119	— Deutsch-ital. (K. Klindworth).
2213	— Le Mécanisme du Piano.
1871	— Technical Studies I. Edit. (1252).
1080	Polnische Tänze (O. v. Kolberg). Grün kart.
567	Raf, Pianofortwerke. Bd. I. Op. 2-7.
567	— Bd. II. Op. 8; Zwölf Romanzen.
565	— Bd. III. Op. 9—12, 14.
1967	— Album (Reinecke). 8.
2046	Rameau, L., Erste Elementarstufe.
2510	Rameau, J. Ph., Gavotte u. Variat.

Nr.	Klavier zu 2 Händen.
2745	Reger, Max, Op. 44. Zehn kleine Vortragsstücke.
2746	— Op. 53. Silhouetten. 7 Stücke.
2747	— Ausgew. Choral-Vorspiele v. Bach.
3419	— Blätter und Blüten. Album.
1674	Reinecke, Album u. 8.
358	— 18 Sonatinen.
2315	— Romanze u. Vorspiel a. Manfred.
3301/3	— Op. 47. Sonatinen Nr. 1—3.
2845	— Op. 72. Konzert, Fis moll.
2494/96	— Op. 98. Sonatinen Nr. 1—3.
2845	— Op. 136. 6 Miniatur-Sonatinen.
2511/16	— Op. 136. 6 Min.-Sonat. 1—6.
1002	— Op. 154. Aus uns. vier Wänden. 25 Klavierst. u. Lieder f. d. Jugend!
2917	— Op. 162. 12 kl. leichte Etüden.
2620	— Op. 173. Sechs leichte Suiten.
2473	— Nr. 1. Suite im Umf. v. 5 Tönen.
2474	— Nr. 2. Suite pastorale.
2475	— Nr. 3. Suite à la Rocco.
2476	— Nr. 4. Nordische Suite.
2477	— Nr. 5. Ball-Suite.
2478	— Nr. 6. Canonische Suite.
3364	— Nr. 229. 5 Sonatinen Nr. 1—3.
2926	— Nr. 4. E moll.
2925	— Nr. 5. Es dur.
2900	— 18 leichte Stücke n. Kinderliedern.
2925	— 27 leichte Stücke n. Kinderliedern.
2900	— 6 Lieder-Sonatinen.
1012/15	— Unsre Lieblinge. I/IV.
3401/3	Rheinberger, Op. 5 Nr. 1. Die Jagd. Nr. 2. Toccatina. Nr. 3. Fuge.
3823	— Op. 53 Nr. 1. Tarantella.
3497	Ries, Op. 55. Konz. Cis m. (Reinecke).
1078/79	Rinaldi, Reflets et Paysages. I/II. 8.
2807	Röntgen, Op. 6. Ballade. D m.
1004	— Julklapp. Op. 12.
1016	— Zwiesgespräche. Kl. Klavierstücke
1356	Rubinstein, Album u. 8 (Reinecke). 8.
3621	— Op. 21. 3 Capricen.
2544/46	— Op. 22. 3 Serenaden.
3305	— Op. 41. Sonate Nr. 3. F dur.
1001	Sachs, Aus d. Jugendzeit. 30 kl. Stücke
1868.2058	Salomon, I/II.
3562	Sauer, Aus lichten Tagen.
3588	— Prélude passionné.
3350	Scalero, Op. 19. 6 romant. Stücke.
3523	— Op. 21. Acht Präludien (Kanons).
454	Scarlatti, Sämtliche 60 Sonaten.
432	— 20 ausgew. Sonat. (Cl. Schumann).
1874	— Pastorale und Capriccio. (Tausig- Kubner).
2188	— 3 Sonaten. (Tausig-Scharwenka).
2950	Scharwenka, Ph., Op. 27. Albumblätter.
3659/60	— Op. 32. In bunter Reihe. I/II.
2821/23	— Op. 61. Nr. 1/3. Sonaten.
3748	— Op. 70b. Drei Tänze.
3146	— Op. 71. Für die Jugend.
3221/22	— Op. 72. Vergangene Tage. I/II.
2286	Scharwenka, X., Op. 3. 5 polnische Nationaltänze.
2521/25	— Dieselben einzeln.
3593	— Op. 4. Scherzo, G dur.
2980	— Op. 5. 2 Erzählungen.
2343/44	— Op. 6. Op. 30. Sonaten.
3354	— Op. 17. Improptu, D dur.
3749	— Op. 54. Ball-Erinnerungen.
3398	— Op. 56. Konzert Nr. 2. C moll.
3670	— Op. 59. Romanzer. II. Teil.
2497/98	— Op. 62. Album f. d. Jugend. I/II.
3400	— Op. 76. Nr. 2. Valse-Improptu
1958/60	— Op. 77. Fingerbildung. I/III.
1994	— Op. 78. Studien im Oktavensp.
2919	— Op. 80. Konzert Nr. 3. Cis moll.
2919	— Vorstufe zur Meisterschule.
2818/20	— Meisterschule. Bd. I/III.
2201	Schmitt, Al., Exercices préparatoires a. Op. 16 (X. Scharwenka).
2219	— Dieselben in Gegenbewegungen.
3066	Schmitt, Jac., Op. 248/49. Sonatinen.
261	Schubert, Sämtl. Pianoforte-Werke (ohne Sonaten) (Reinecke).
502	— Dies. Bd. I. Phant. u. kl. Stücke.
503	— Bd. II. Tänze.
504	— Bd. III. Impr. u. Moments mus.
264	— IV. Sonaten. Bd. I (Reinecke).
263	— Dieselben. (Reinecke). 8.
3675	— V. Sonaten. Bd. II (Epstein).
240.1148	— Album (Reinecke). 8. I/II.
1875	— Militärmarsch (Tausig-Kühner).
1872	— Polonaise mélancolique (do.).
2800	— 2 Streich-Quartette, Am. u. Dm.
3718	— Symphonie Nr. 2. B dur.
3622	— Symphonie Nr. 4 (Tragische), Cm.
3720	— Symphonie Nr. 5. B dur.
468	— Symphonie Nr. 5. C dur.
2320	— Synph. Nr. 8, Hm. (Unvollendet).
2177	— Zwischenakt u. Ballettmusik a. »Rosamunde« (O. Taubmann).
2032	— Siehe Jugendbibliothek. Hft. III.
348/50	Schule der Technik (Reinecke). I/III.
27	Schumann, Clara, Pfte.-Werke.
3366/68	Schumann, Cl., Op. 4. Traumbilder. Heft I/III.
Schumann, R., Sämtl. Klavierw.	
Erste m. Fingers. u. Vortragsz.	
verseh. instr. Ausgabe. Nach d.	
Handschr. u. persönl. Überlieg.	
v. C. Sch u. m. n. (Silbergrau).	
Quartausgaben:	
2623/24	— In 2 Abteil. (einschl. Konzerte).
2617 22	— In 6 Bänden.
2643	— Ergänz.-Bd.: Konz. u. Konzertst.
2617	— Band I.
2658	— Op. 1. Variationen (Abegg).
2659	— Op. 2. Papillons.
2680	— Op. 3. Studien nach Paganini.
2661	— Op. 4. Intermezz.
2662/63	— Op. 5. Improptu. I. u. II. Ausg.
2664/65	— Op. 6. Die Davidsbündler. 1. u. 2. Ausgabe.
2666	— Op. 7. Tokkata, C.
2667	— Op. 8. Allegro H m.

Nr.	Klavier zu 2 Händen.
Schumann, Sämtl. Klavierw. (Quart- ausgabe).	
2618	— Band II.
2668	— Op. 9. Karneval.
2669	— Op. 10. 6 Konzert-Etüden nach Capricen von Paganini.
2670	— Op. 11. Sonate. Nr. 1.
2671	— Op. 12. Phantasiestücke.
2672	— Op. 13. Symphonische Etüden.
2619	— Band III.
2673	— Op. 14. Sonate, F m.
2674	— Op. 15. Kinderzenen.
2675	— Op. 16. Kreisleriana.
2676	— Op. 17. Phantasie, C.
2677	— Op. 18. Arabeske, C.
2678	— Op. 19. Blumenstück, Des.
2620	— Band IV.
2679	— Op. 20. Humoreske, B.
2680	— Op. 21. Novelletten.
2681	— Op. 22. Sonate, G m.
2682	— Op. 23. Nachtstücke.
2683	— Op. 26. Faschingsschwank.
2684	— Op. 28. 3 Romanzen. Bm., Fis, H.
2685	— Op. 29. Scherzo, Gigue etc.
2621	— Band V.
2686	— Op. 56. Studien f. d. Pedalfügel.
2687	— Op. 58. Skizzen f. d. Pedalfügel.
2688	— Op. 68. Album f. d. Jugend. 43 St.
2689	— Op. 72. Vier Fugen.
2690	— Op. 76. Vier Marsche.
2691	— Op. 82. Waldszenen. 9 Klavierst.
2622	— Band VI.
2692	— Op. 99. Bunte Blätter. 14 Stücke.
2693	— Op. 111. 3 Phantasiestücke.
2694	— Op. 118. 3 Sonaten für die Jugend.
2695	— Op. 124. Albumblätter. 20 Stücke.
2696	— Op. 126. 7 St. in Fughettiform.
2697	— Op. 133. Gesänge der Frühe.
2643	— Konz. u. Konzertst. Op. 54, 92, 134.
2704	— Op. 54. Konzert, A m.
2705	— Op. 92. Introduction u. Allcgr.
2706	— Op. 134. Konz.-Allegro m. Intr. Dm
2722	— Sonaten, Op. 11, 14, 22.
2714	— Anhang zu Op. 13 (Variationen), Op. 14 (Scherzo) u. Op. 22 (Presto).
(Silbergrau.) Originale. Oktavausgaben:	
631/32	— In 2 Abteil. (einschl. Konzerte).
625/30	— In 6 Bdn. (Inhalt wie Quartausg.).
698	— Ergänz.-Bd.: Konz. u. Konzertst.
633	— Op. 6. Die Davidsbündler.
634	— Op. 9. Karneval.
635	— Op. 12. Phantasiestücke.
636	— Op. 15. Kinderzenen.
637	— Op. 21. Novelletten.
638	— Op. 68. Album f. d. Jugend. 43 St.
639	— Op. 82. Waldszenen. 9 Stücke.
640	— Op. 99. Bunte Blätter. 14 Stücke.
641	— Op. 124. Albumblätter. 20 Stücke.
698	— Konz. u. Konzertst. Op. 54, 92, 134.
642	— Sonaten. Op. 11, 14, 22.
Schumann, R., Sämtl. Klavierwerke.	
Originale. Instruktive Ausgabe.	
auf Grund der Gesamtausgabe mit	
Fingersatz u. Vortragszeichen ver-	
sehen. Revidierte Ausgabe. (Blau-	
grün.) Quartausgaben.	
Diese Ausgabe entspricht den oben be-	
zeichneten u. trägt die Nummern:	
623/24 statt 2623/24 704/6 statt 2704/6	
617/22 » 2617/22 714 » 2714	
643 » 2643 722 » 2722	
658/97 » 2658/97	
Bearbeitungen:	
3707	— Op. 29 Nr. 3. Zigeunerleben.
498	— Op. 41. 3 Streich-Quart. (Klauser).
574	— Op. 44. 47. Quintett u. Quartett.
1408	— Op. 46. Andante u. Variat. (Schäffer).
707	— Op. 52. Ouvert., Scherzo u. Finale.
360	— Album. Orig. u. Bearb. (Reinecke) 8.
718	— Album. Neue Folge (Reinecke). 8.
1900	— Alb. de chants p. la Jeunesse. Op. 79
1316	— Ausgewählte Lieder (Jadassohn).
308	— 63 Lieder u. Gesänge von R. und Cl. Schumann (Jadassohn).
575	— Sämtl. Symphon. (Klauser usw.).
896/99	— Dieselben einzeln: Nr. 1—4.
2949	Schytte, 3 Märchen nach Andersen.
2547	Sibelius, Jean, Op. 5. 6 Improptu.
2414	— Op. 9. Eine Sage (Schneider).
2230	— Op. 10. Karelia-Ouverture.
2236	— Op. 11. Karelia-Suite.
2156	— Op. 12. Sonate.
2232	— Op. 16. Frühlingssied (Värsäng).
2271	— Op. 22 Nr. 3. Schwan v. Tuonela.
2272	— Op. 22 Nr. 4. Lemminkainen.
2528	— Op. 24 Nr. 1. Improptu.
2529	— Op. 24 Nr. 2. Romanze, A dur.
2530	— Op. 24 Nr. 3. Caprice.
2288	— Op. 24 Nr. 4/5. 2 Miniaturen (Romance-Valse).
2470	— Op. 24 Nr. 6. Idyll.
2406	— Op. 24 Nr. 7. Andantino, F dur.
2535	— Op. 24 Nr. 8. Nocturno.
2330	— Op. 24 Nr. 9. Romanze.
2289	— Op. 24 Nr. 10. Barkarole.
2415	— Op. 25. Finlandia.
2480	— Op. 31 Nr. 3. Gesang der Athener.
2595	— Op. 36 Nr. 1. Schwarze Rosen.
2420	— Op. 36 Nr. 4. Schilfrohr säusle.
3750	— Op. 37 Nr. 5. Mädchen kam vom Steldchein.
2163	— Op. 41. Kyllikki, 3 lyrische Stücke
3120	— Op. 42. Romanze in C.
2224	— Op. 44. Valse triste a. »Kuolema«.
3335	— Op. 45 Nr. 1. Die Dryade.
3335	— Op. 45 Nr. 2. Tanz-Intermezzo.
3575/76	— Op. 46. Pelleas u. Melisande. I/II.
3566	—