Litt. E. 12.347

El Amor y La Amistad

Canzone

Per Chitarra o Piano Forte

Del General Brigadiere Federico Moretti

Per Uso

Della Sig^ra D. Isabella Colbrand

Napoli 1815.

BIBLIOTHÈQUE

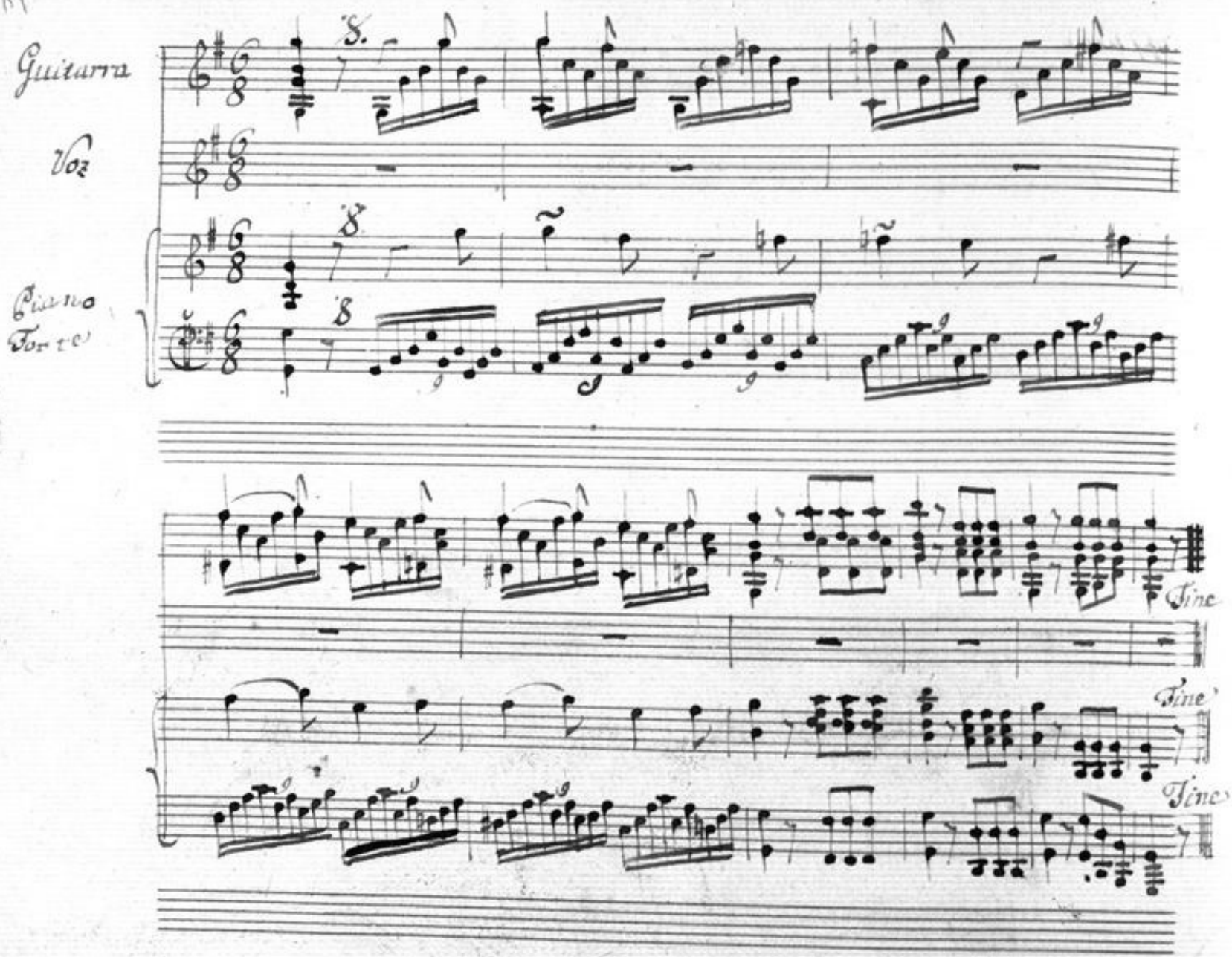
Guitarra
Voz
Piano
Forte
Fine
Fine
Fine

82

Si a-mistad se vuel-ve a-mor, a Dios a Dios quie-tud de la vi-da, que al-

---ter--nan gusto, y do-lor si a-mis-tad se vuel ve se vuel ve a-mor: Sin-

Volti

BIBLIOTHÈQUE ROYALE BRUXELLES

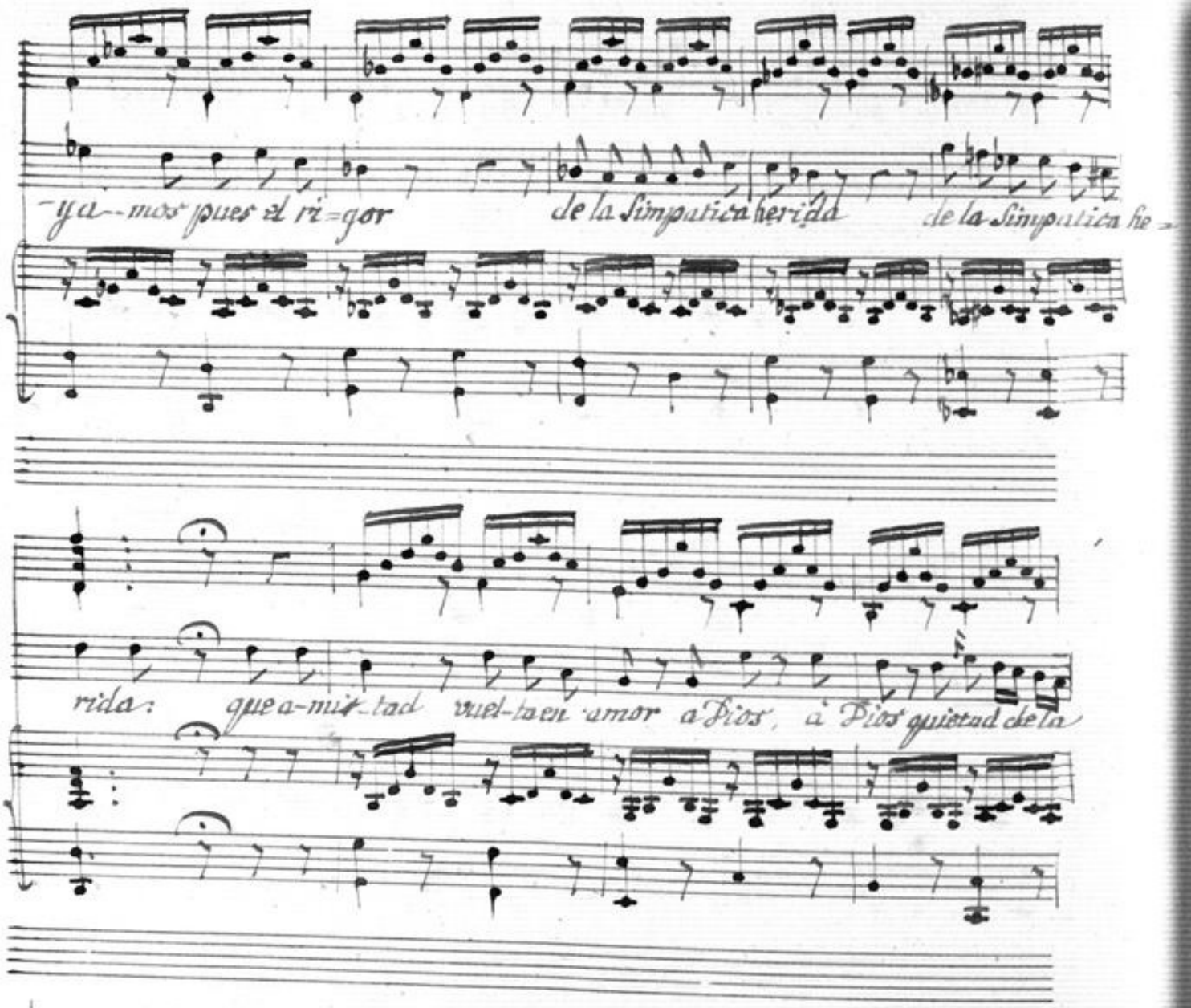
ya--mos pues el ri=gor de la Simpatica herida de la Simpatica he
rida: que a-mis-tad vuel-ta en amor a Dios, à Dios quietad de la

vi---- da a Dios à Dios quie-tud de la vi=da.

si a mor se vuel reamulad a dios placer placer de la vi da Que in

Siegue

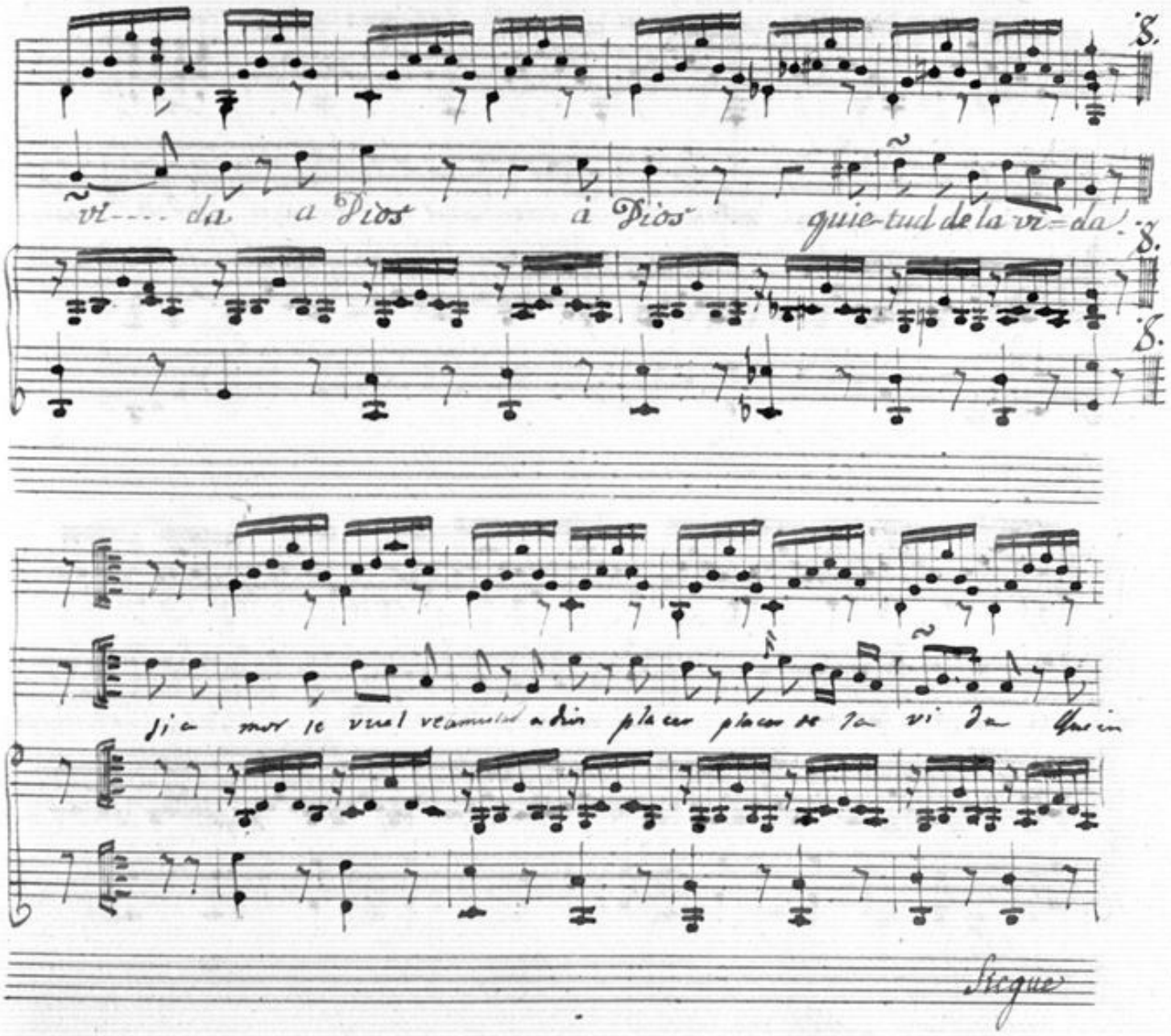

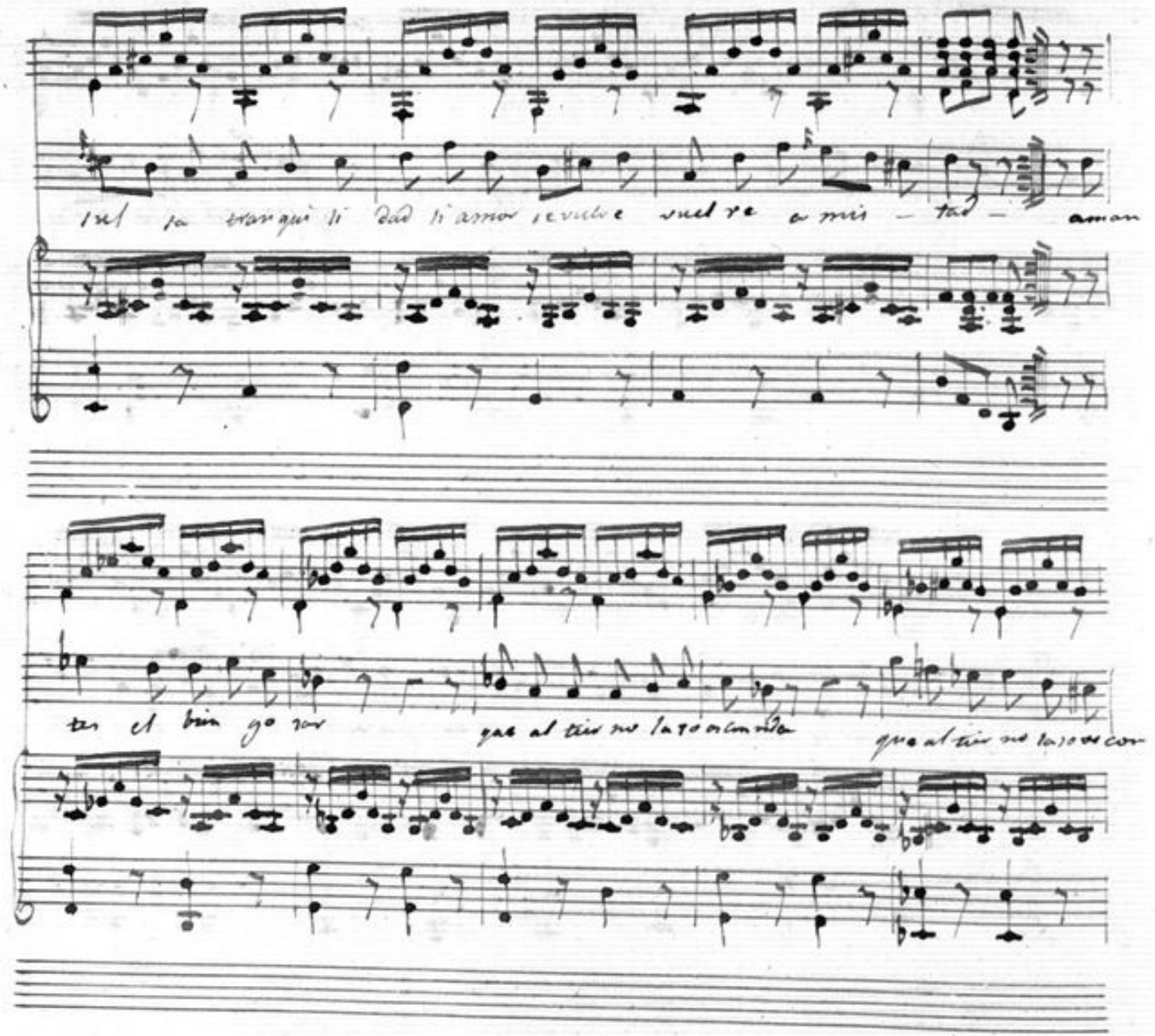
sul sa tranqui li dad li amor se vuelve vuel re a mis - tad - aman
tes el bien go zar
que al tier no la so es con vida
que al tier no la so es con

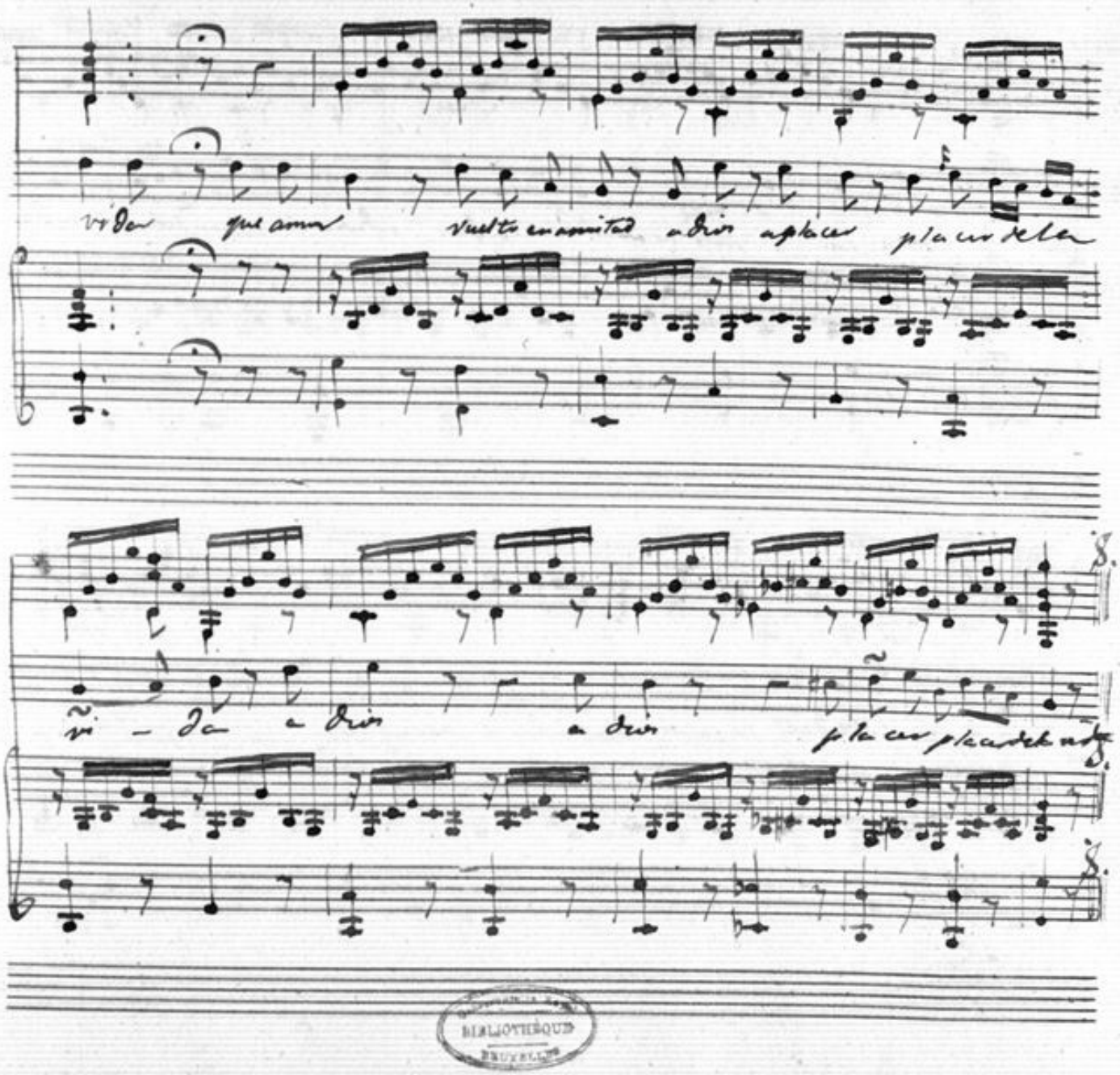

BIBLIOTHÈQUE ROYALE BRUXELLES

mas sin a mor ni amistad a dios adios i mandela vi - da todo

unión es soledad sin amor sin amor y ~~amistad~~ sin a mi s tad

Sin el

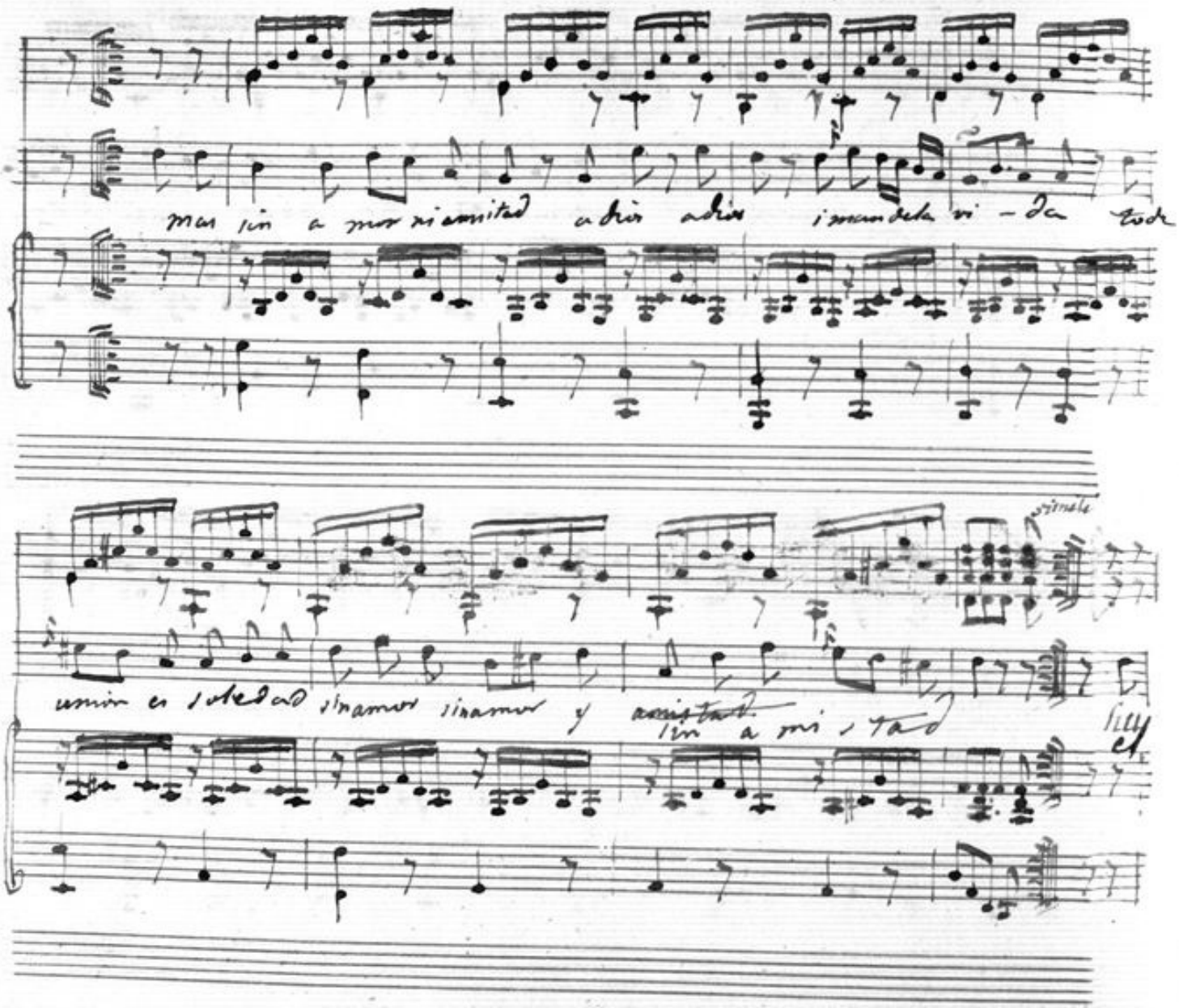

pecho a un amigo dad y el alma a una fiel querida y el alma a una fiel

querida pues sin amor ni amistad adios adios i mandela

Volti Siegue

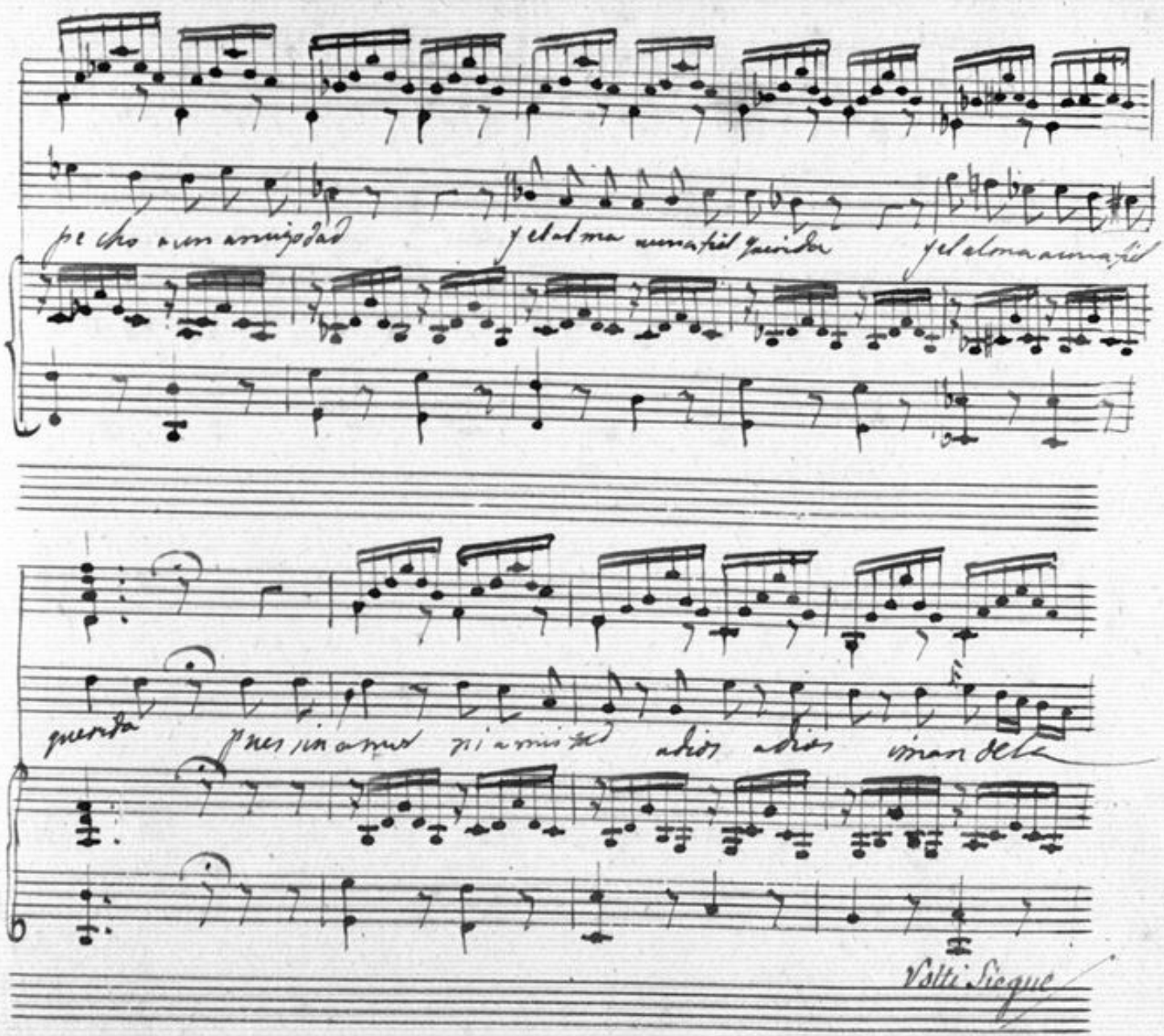

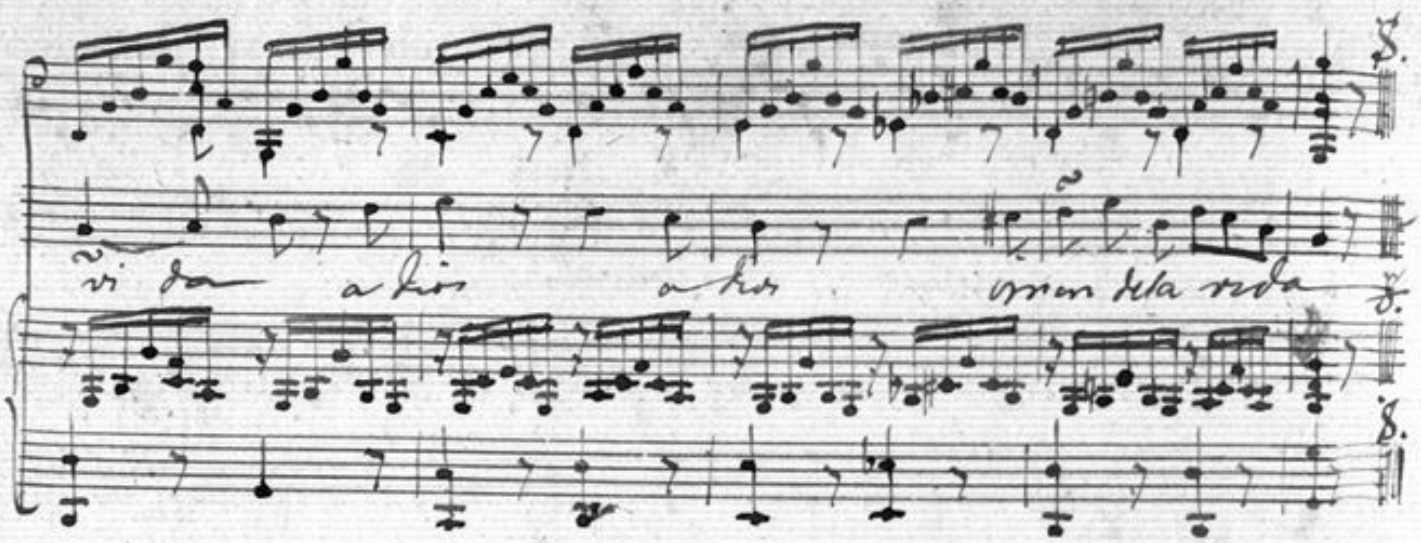

BIBLIOTHÈQUE