GEBET

**irrtümlicherweise Alessandro Stradella (1645-1682) zugeschrieben.
Vermutliche Komponisten: Louis Niedermeyer (1802-1861),
François-Joseph Fétis (1784–1871) oder Gioachino Rossini (1792-1868)**

Andante

Orgel

p

8

tr

16

Pie-tà, Si - gno - - re,
Ha-be Er - bar - - men

24

di me do - len - te, Si - gnor, pie - - tà! Se a te
mit mei-nen Schmer-zen, schon mich, o Va-ter! Wenn mei-ne

32

giun-ge il moi - o pre- - gar, non mi pu - ni - sca il tu - - o ri - gor:
Kla-gen drin-gen zu mir, rä-che nicht mein Ver - ge - -hen an mir!

Gebet

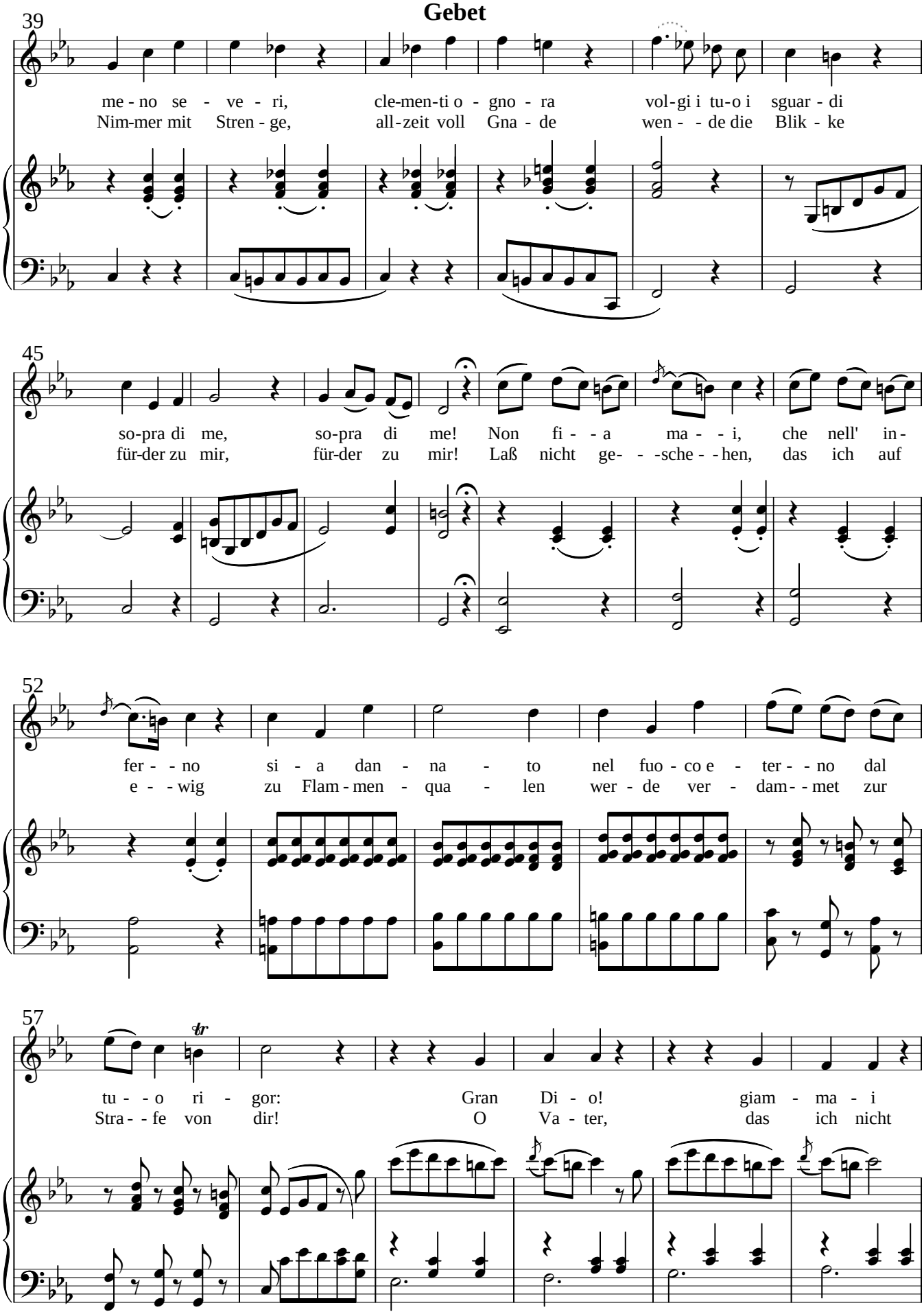
39
me - no se - ve - ri, cle-men-ti o - gno - ra vol-gi i tu-o i sguar - di
Nim-mer mit Stren - ge, all-zeit voll Gna - de wen - - de die Blik - ke
45
so-pra di me, so-pra di me! Non fi - - a ma - - i, che nell' in-
für-der zu mir, für-der zu mir! Laß nicht ge- - -sche - - hen, das ich auf
52
fer - - no si - a dan - na - to nel fuo - co e - ter - - no dal
e - - wig zu Flam - men - qua - len wer - de ver - dam - - met zur
57
tr
tu - - o ri - gor: Gran Di - o! giam - ma - i
Stra - - fe von dir! O Va - ter, das ich nicht

Gebet

63

fi - a dan - na - to nel fuo - co e - ter - - no dal tu - - o ri -
zu Flam - men - qua - len wer - de ver - dam - - met zur Stra - - fe von

68

gor, dal tuo ri - gor! Pie - tà, Sig - gno - - re,
dir, ver - dammt von dir! Ha - be Er - bar - - men,

f *p* *p*

76

Si - gnor, pie - - tà di me do - - len - - te: se a te
ha - be Er - - bar - - - - - - - - men mit mei - nen Schmer - - zen, wenn mei - ne

82

giun - ge il mio pre - ga - re, il mio pre - - gar, me - - no se - ve - - ri,
Kla - ge drin - gen zu dir, drin - - gen zu dir; nim - - mer mit Stren - - ge,

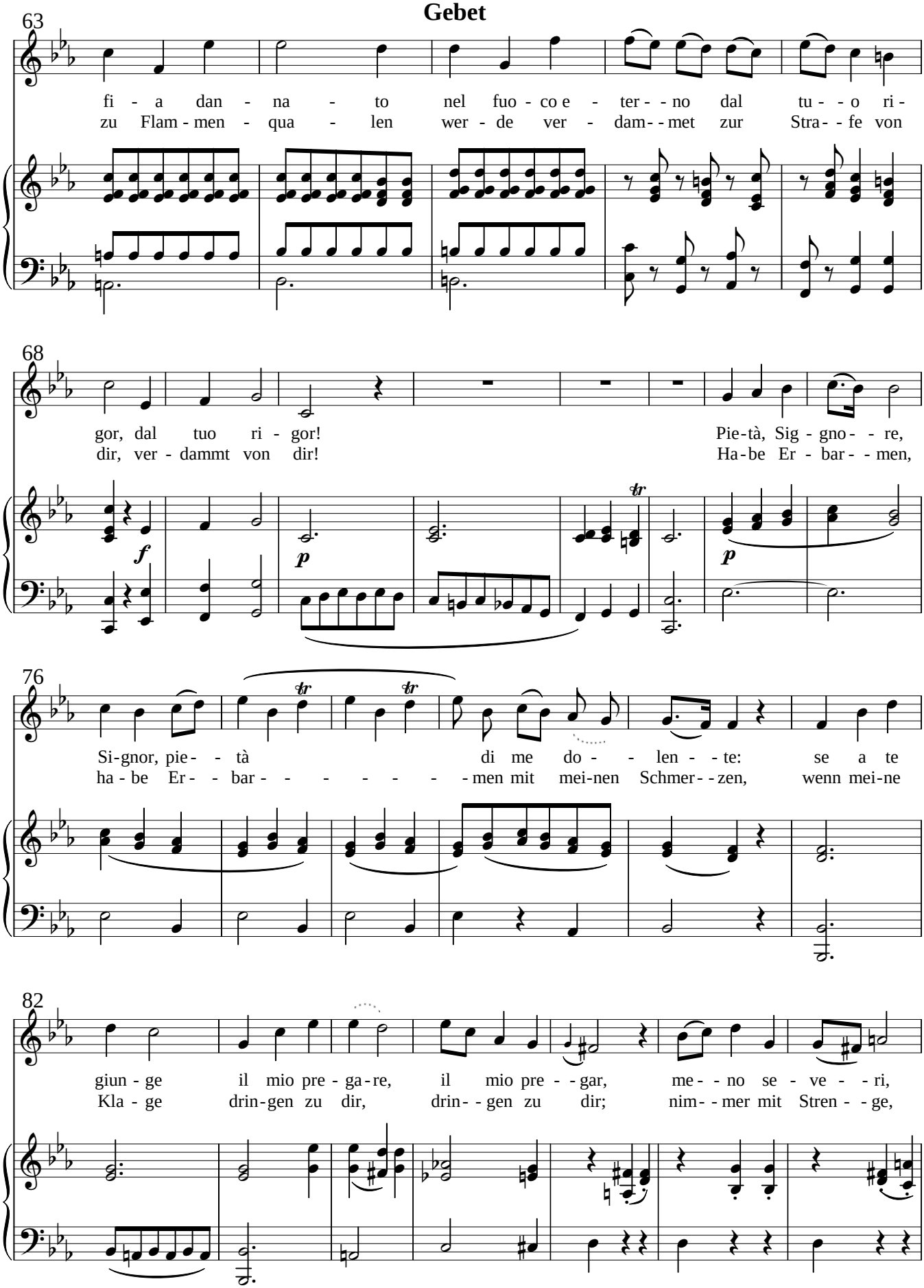

Gebet

89

cle - - men - tio - gn o - - ra vol - gi i tu - o i sguar - - di, deh! Vol - gi i sguar - - di
all - - zeit voll Gna - - de wen - - de die Blik - - ke, wen - de die Blik - - ke

95

zu me, Si - gnor, su - - me, Si - - gnor!
für - - der zu mir, für - - der zu mir!

103

Pie - tà, Si - gno - - re, di me do - len - te,
Ha - be Er - bar - - men mit mei - nen Schmer - zen,

109

Si - gnor, pie - - tà! Se a te giun - ge il
schon mich, o Va - ter! Wenn mei - ne Kla - gen

Gebet

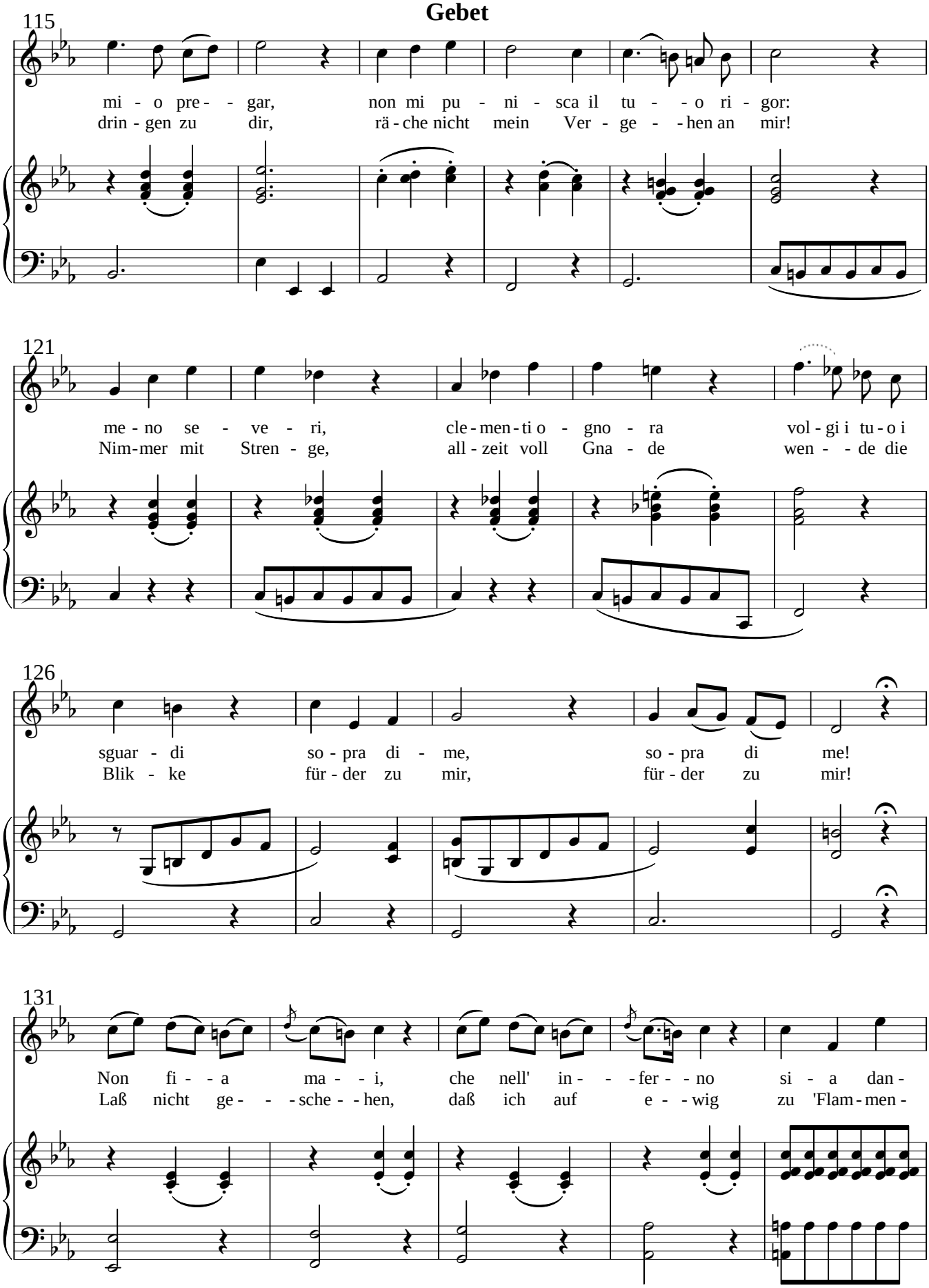
115
mi - o pre - - gar, non mi pu - ni - sca il tu - - o ri - gor:
drin - gen zu dir, rä - che nicht mein Ver - ge - - hen an mir!
121
me - no se - ve - ri, cle - men - ti o - gno - ra vol - gi i tu - o i
Nim - mer mit Stren - ge, all - zeit voll Gna - de wen - - de die
126
sguar - di so - pra di - me, so - pra di me!
Blik - ke für - der zu mir, für - der zu mir!
131
Non fi - - a ma - - i, che nell' in - - - fer - - no si - a dan -
Laß nicht ge - - - sche - - hen, daß ich auf e - - wig zu 'Flam - men -

Gebet

136

na - to nel fuo - co e - ter - - no dal tu - - o ri
qua - len wer - de ver - dam - - met zur Stra - - fe von

140

gor: Gran Di - o! Giam - ma - i
dir! O Va - ter, daß ich nicht

145

fi - a dan - na - to nel fuo - co e ter - - no dal
zu Flam - men - qua - len wer - de ver - dam - - met zur

149

tu - - o ri - gor, dal tuo ri - gor!
Stra - - fe von dir, ver - dammt von dir!
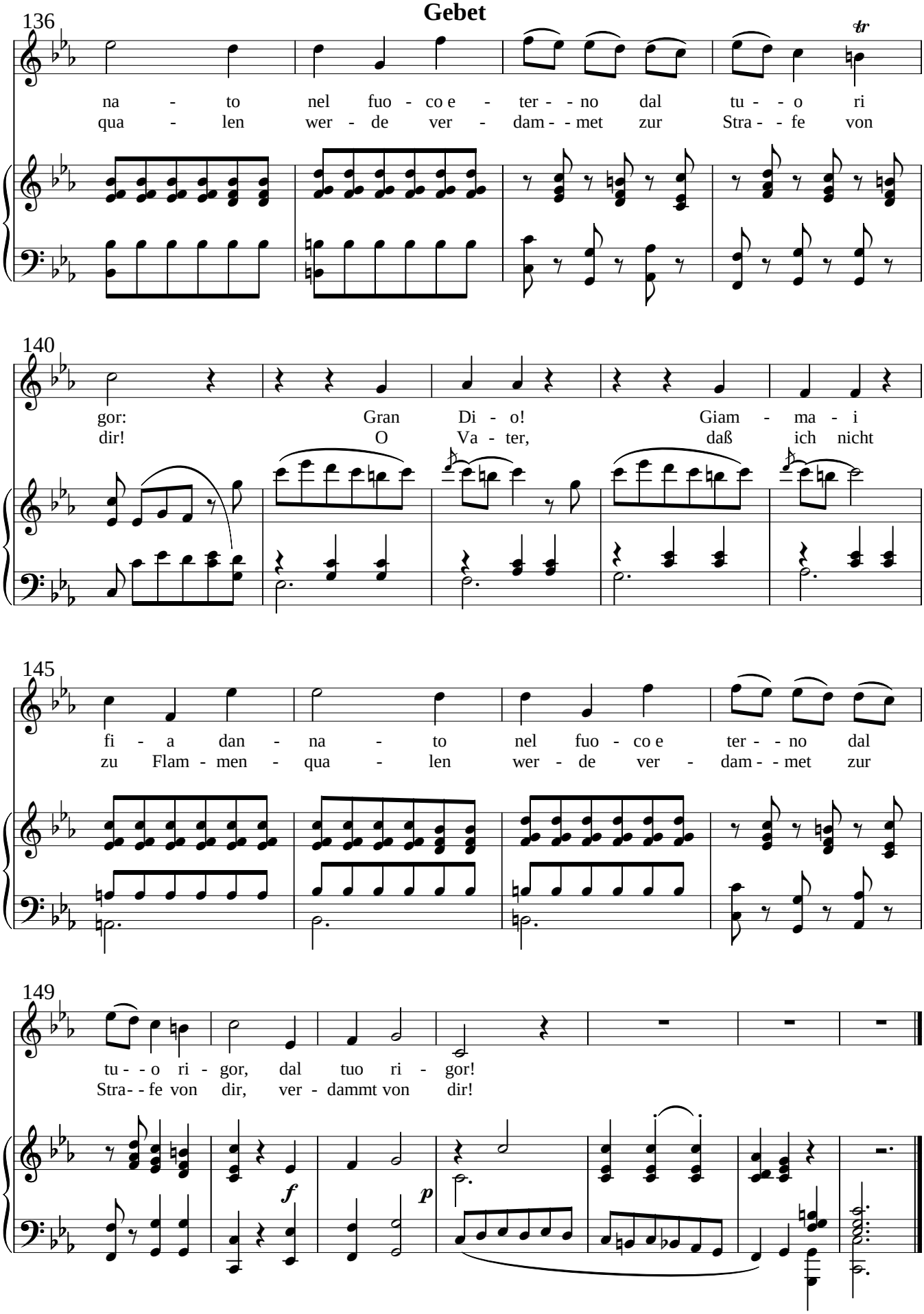
f *p*