Auswahl beliebter Stücke

aus der Oper

DIE HUGENOTTEN

(LES HUGUENOTS)

für das Pianoforte allein.

Musik von

J. MEYERBEER.

Hamburg bei A. Cranz.

Pr: 20 gr.

Chor: Bonheur de la Table.

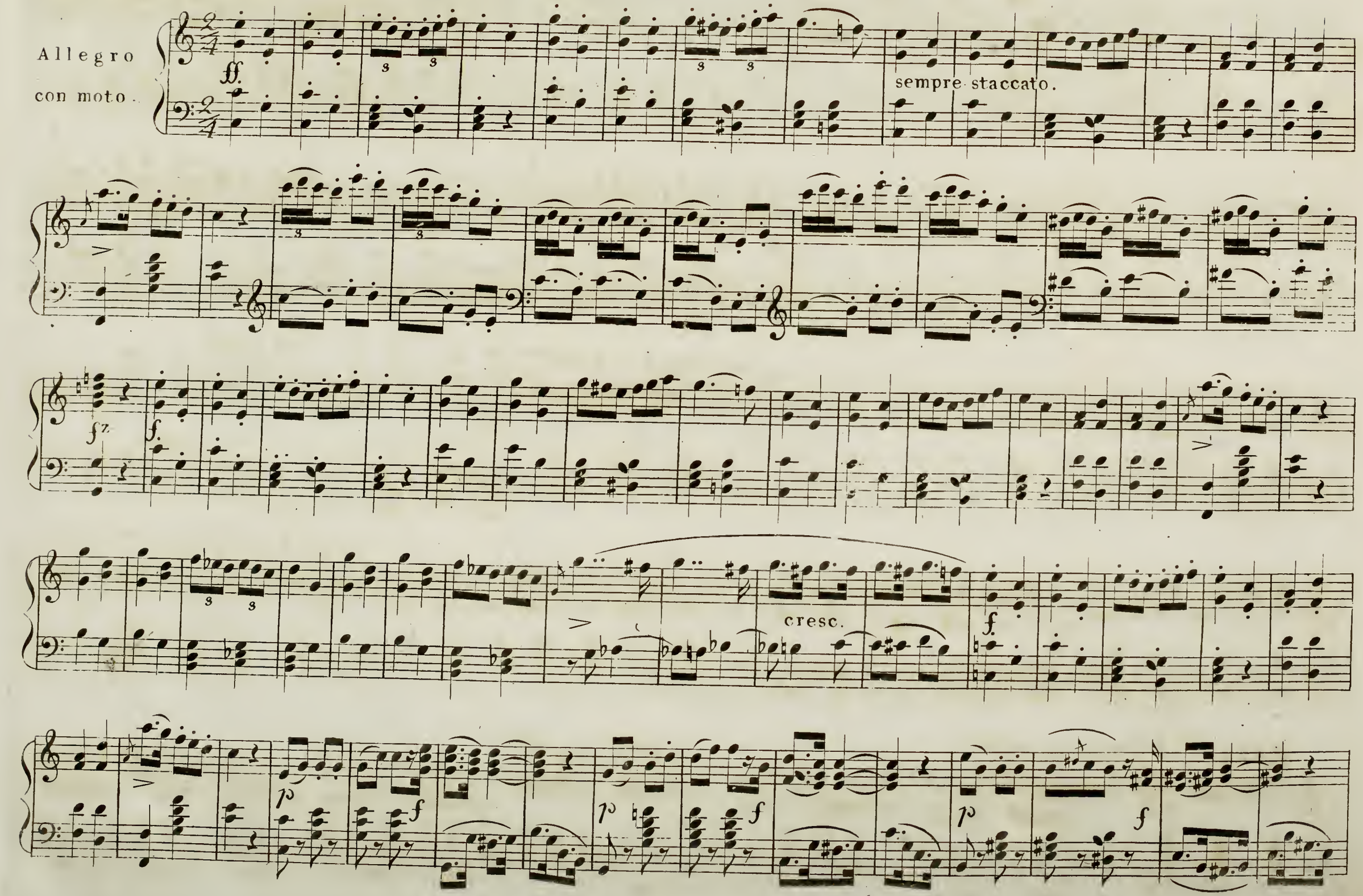

p cresc. ff

f ff

dol.

f

cresc.

Allegro con spisito.

p mf 8va loco. p

Presto.

cresc.

sempre staccato.

8va

8va

loco.

Romanze : Plus blanche que la hermine.

Andantino grazioso.

V. S.

cresc.

poco

a

poco

dim.

rall.

a tempo.

dim.

(Cadenz.)

rall.

accelerando. e cresc.

Allegro.

Lied : Piff, paff, piff, paff !

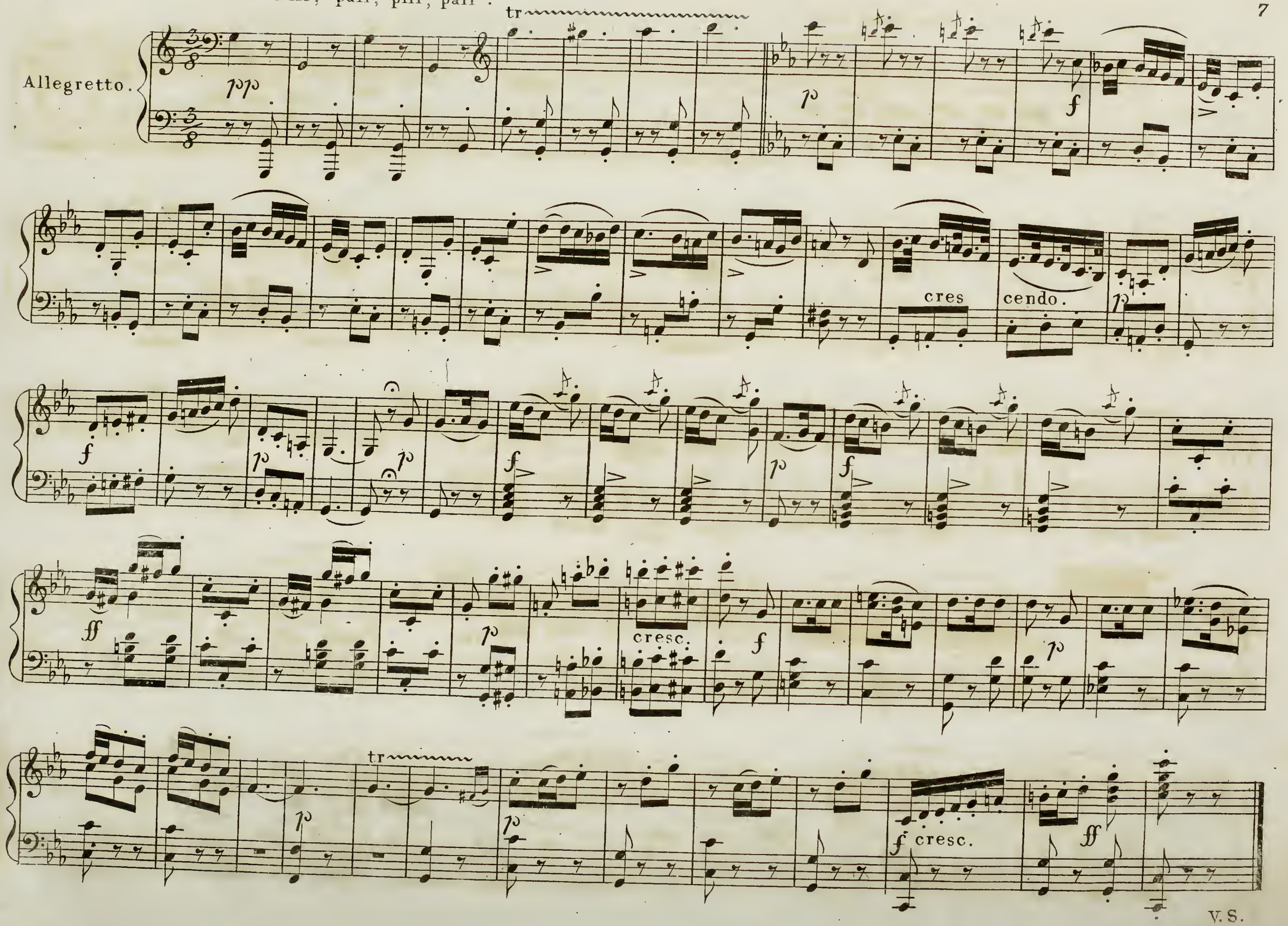

V. S.

Cavatine : Une dame noble et sage.

Andantino.

p

f

p

p

cresc.

>rall.

dim.

tr

a tempo.

f

dim.

pp

Cavatine : O, beau pays de la Tourraine.

Andante cantabile.

pp

cresc.

p

cresc.

p

cresc.

8va

loco.

p

leggier.

dim.

pp

Duett : Ah! si j'étais coquette.

Allegretto.

p

Allegro.

p

fz

V.S.

cresc.

Più moto.

8va loco.

ff

Soldaten-Lied : Prenant son sabre de bataille.

Allegretto moderato.

f

mf

f

mf

f

ff

p

dim. dim. dim.

Rundgesang der Zigeunerinnen : Venez qui voulez savoir d'avance le destin.

Allegretto moderato.

8va loco.

sempre stringendo e crescendo.

Aus dem Duett : Dans la nuit où seul je veille.

Larghetto.

8va loco.

Allegretto moderato.

8va loco

cresc.

Più moto.

8va

8va- loco

8va loco.

8va

V.S.

Zank-Chor : Nous voilà félons arrière de céans .

Allegro
con spirito.

p cresc *f*

Allegro vivace.

f sfz sfz sfz

sfz sfz sfz sfz sfz sfz *p*

sempre stacc.

cres.

cen. do.

f

ff

V. S.

Duett : Beauté divine enchanteresse .

Andantino.

p dolce.

pp *pp* cresc. *pp*

p sempre e dolce.

pp *pp* cresc.

8va loco.

pp *pp*

Arie und Duett : A vous et ma vie et mon âme.

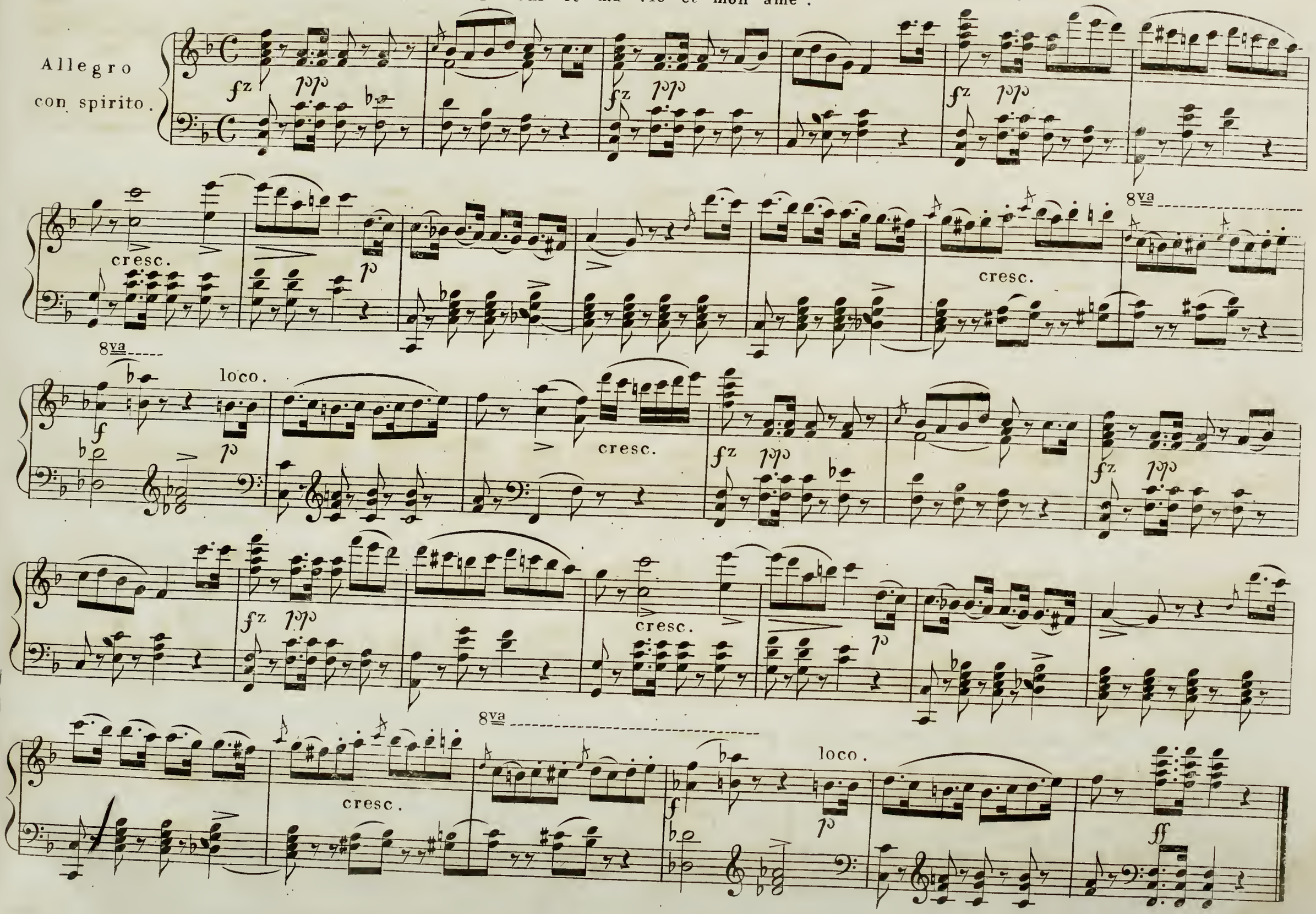

Romanze : Parmi les pleurs non rêve se ranime .

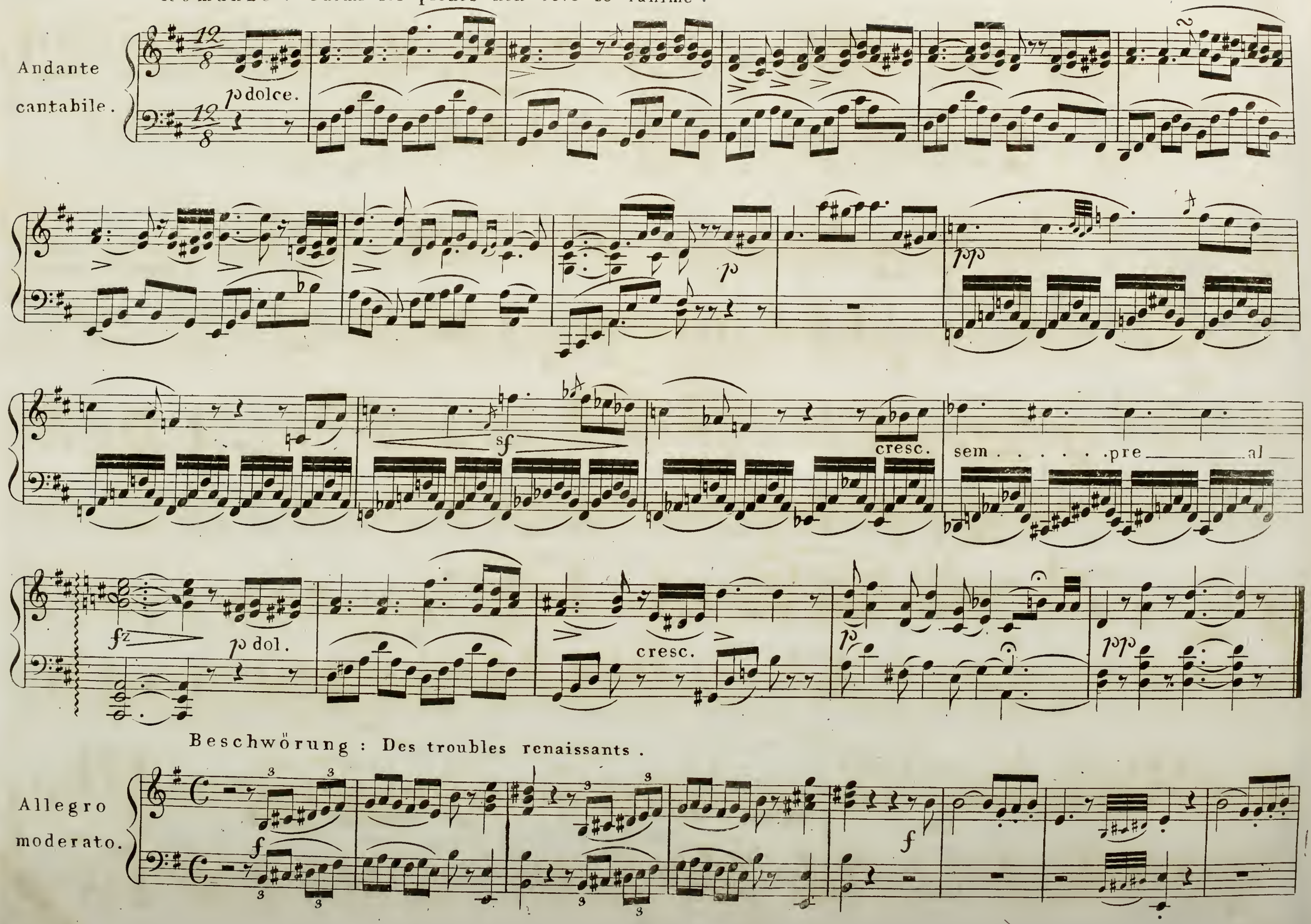

Beschwörung : Des troubles renaissants .

And^{o}. (Pour cette cause sainte.)

8va

dolce.

cresc.

loco.

cresc.

Allegro.

cresc.

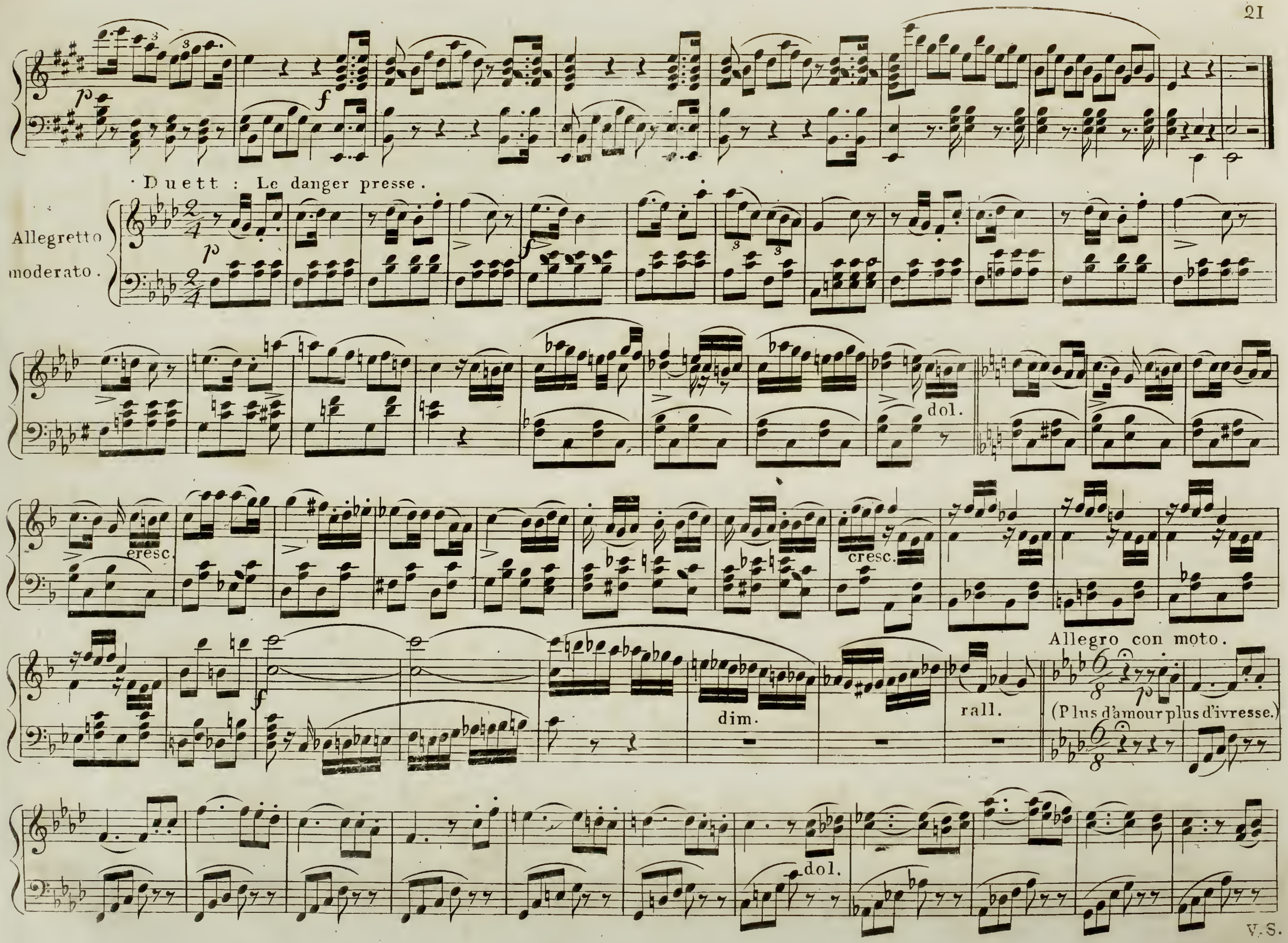
Duett : Le danger presse.
Allegretto moderato.
dol.
cresc.
cresc.
dim.
rall.
Allegro con moto.
(Plus d'amour plus d'ivresse.)
dol.

V.S.

cresc.

Aus dem Trio : Savez-vous qu'en joignant .

Allegro.

cresc.

Allegro feroce. Chor der Mörder : Abjurez Huguenots.

sempre dim.

FINE.