

224
Paris 75

Mp
342

Dédiée à M^{me} EMILE de SERMET.

BERCEUSE

Créée par
M^{me} MARIE BOSC aux Concerts de la Scala.

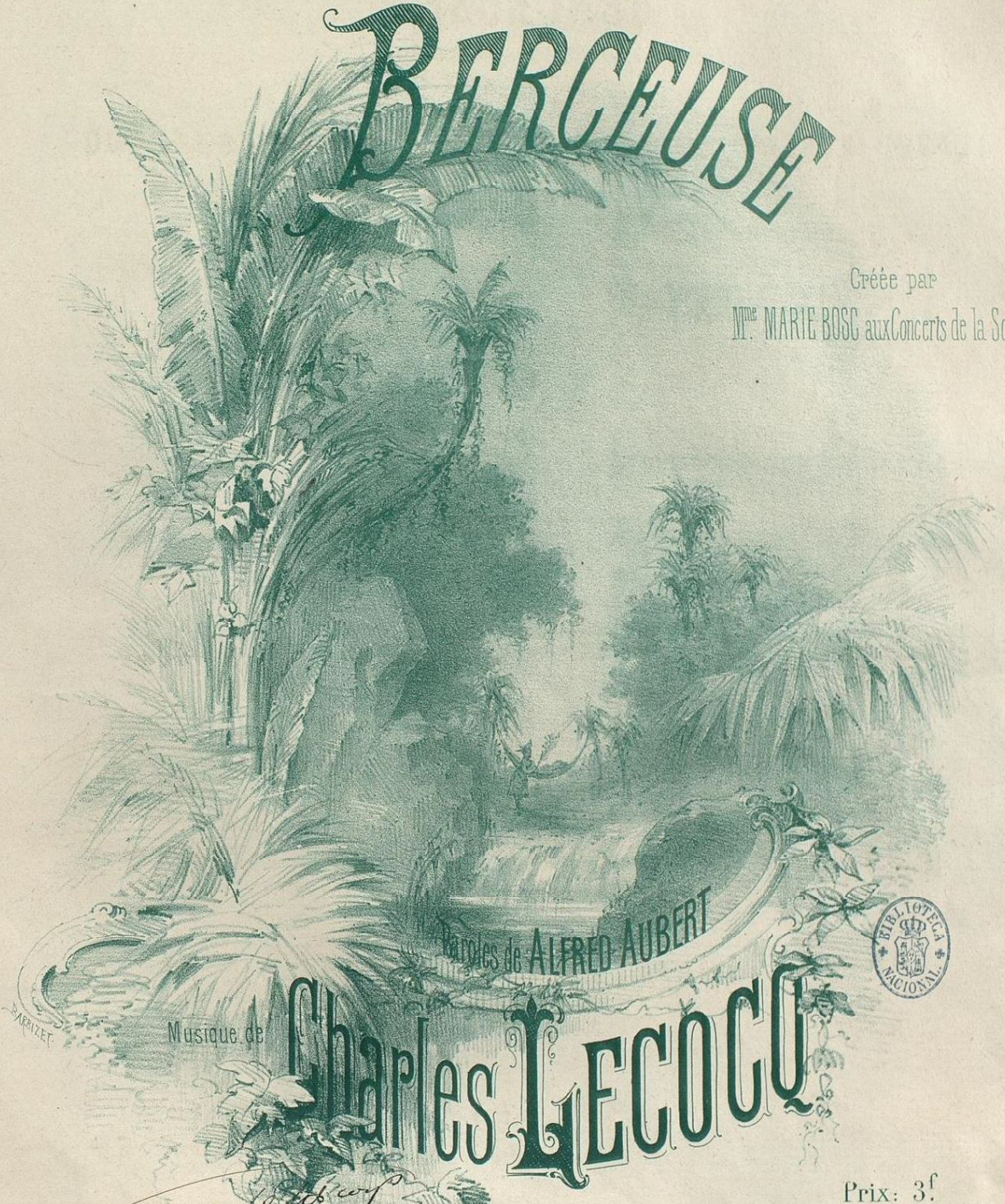

Musique de

Charles LECOCQ

Prix: 3^f

Les c. 99 del. 106 conf.

PARIS,
BRANDUS et C^{ie} Editeurs, 103, Rue de Richelieu,
(Propriété p^r tous pays)
Imp. J. Thierry, Paris.

Brandus

Brandus

BERCEUSE

Chantée par Madame **MARIE BOSCH.**

au Concert de la **SCALA.**

Paroles de

ALFRED AUBERT.

Musique de

CHARLES LECOQ



Audante.

PIANO.

§ *p*

Bri - ses - de l'Océ - an Qui flot - tez dans l'es - pa - ce Sur mon front tout bru -

mf

- lant, En lais - sant u - ne tra - ce Po - sez - vous dou - ce -

pp

- ment, Comme un bai - ser qui pas - se.

p

Mon hamac suspen - du Berce mes rê - ve - ri - es; Dans les branches fleu -

- ri - es Mon re - gard est per - du; Au ciel brille une é -

- toi - le, Poin - te de di - a - mant Per - çant le sombre

Poco animato.
voi - le Du pal - mier frisson - nant. Oh! la bel - le soi -

- ré e! Mon â - me est e - ni - vré - e, Ah!

rall.

Mauchart & Co



BERCEUSE.

Chantée par Madame **MARIE BOSC.**

au Concert de la **SCALA.**

Paroles de
ALFRED AUBERT.

Musique de
CHARLES LECOCQ.

Andante



Bri-ses de l'Océ-an, Qui flot-tez dans l'es-pa-ce



Sur mon front tout bru-lant, En lais-sant u-ne tra-ce

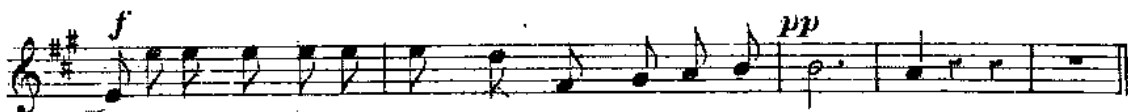

Po-sez vous douce-ment, Comme un bai-ser qui pas-se.



Mon ha-mac sus-pen-du Berce mes rêve-ri-es;



Dans les branches fleuries Mon regard est per-du; Au ciel brille une é-

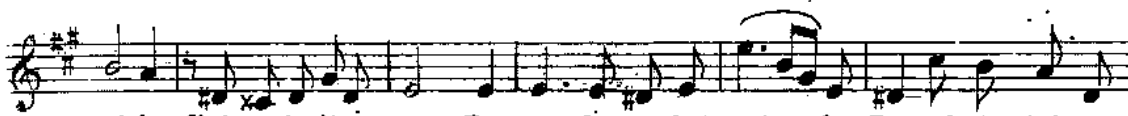

-toile, Pointe de dia-mant Perçant le sombre voi-le Du palmier frisson



nant Oh! la belle soi-rée! Mon âme est eni-vrée! Ah! Brises de l'Océ-



Sous l'haleï-ne du soir La fleur s'ouvre dans l'ombre;



La nuit devient plus sombre Et l'horizon plus noir. En per-le lu-mi-

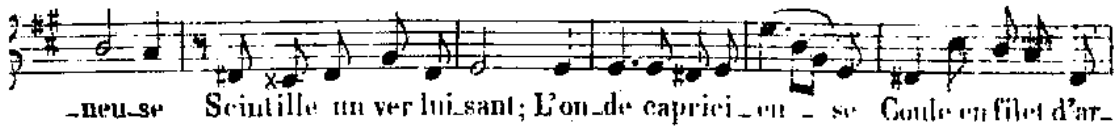

Poco animato.



Poco animato.

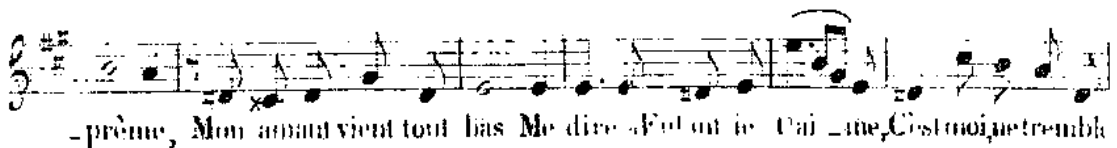
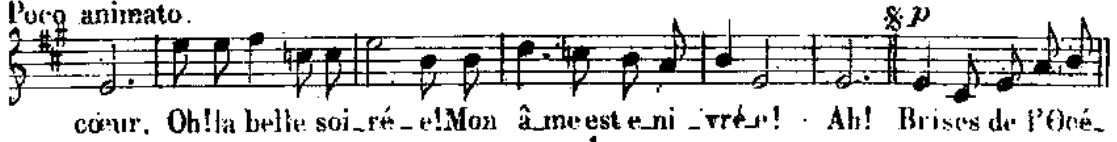

Poco animato.

