Laudate Pueri

a 3. Voce del

Sig: Luigi Barbieri

Laudate Pueri Dominum A' 3 con'
Canto e Tenore Obbligati
Di Luigi Barbieri
1795

Originale

14/1

Violini

Sotto Voce

Oboi

Corni in B.

Viole

Col B.

Soprano

Tenore

Basso

Basso solo

Solo

Tutti

Andante

Soprano

Laudabe pueri Lau=dabe pueri Dominum. Laudabe Nomen Domini

Laudabe laudabe nomen Domini
Laudab = de puer= lau=
Lauda = de puer Lauda = de

Sabe
n = omen.
Laudabe
Laudabe.
Laudabe
No = = men.
Nomen.
Lauda
= bo Nomen.

Domi = ni Lauda = des Lauda = de

Britti

ex hoc nunc et usque et =

sit nomen Domini Bene = dictum

8.va bassa
Usque in saeculum. ex hoc nunc et usque in saecu = lum. nunc et usque in =

Col'secondo: v:

Solo

se = culum. a Sole f. Orbu Usque ad Occasum. Usque ad Occ

basso solo

col' V.° Secondo

Su. Lauda bi = le Nomen. Lauda bile Nomen. Nomen.

p:
p:
p:
p:
col' 8.° Sed:
Dominum Laudat
=bile no=men'

Con Vi:

Con Sed: Vi:

Domi = nu

Laudabile

Nomen

Do = =

p.

f. mo

f

f.

p.

bruti

Ex celsis

super

mi

ni

Omnes gentes Dominum. et super Celos et super Celos Gloria Gloria e = inf.

et super Celos et super Celos et super

Et super Celos, Et super super Celos, Et super Celos Gloria e — — zus.

Celos, Et super Celos super Celos, Et super Celos,

Et super Celos Et super super Celos, Et super Celos Gloria e — — zus.

Quis

Solo

Basso Solo.

Quis sicut Dominus Deus noster qui in altis habitat, et hu=

Viola

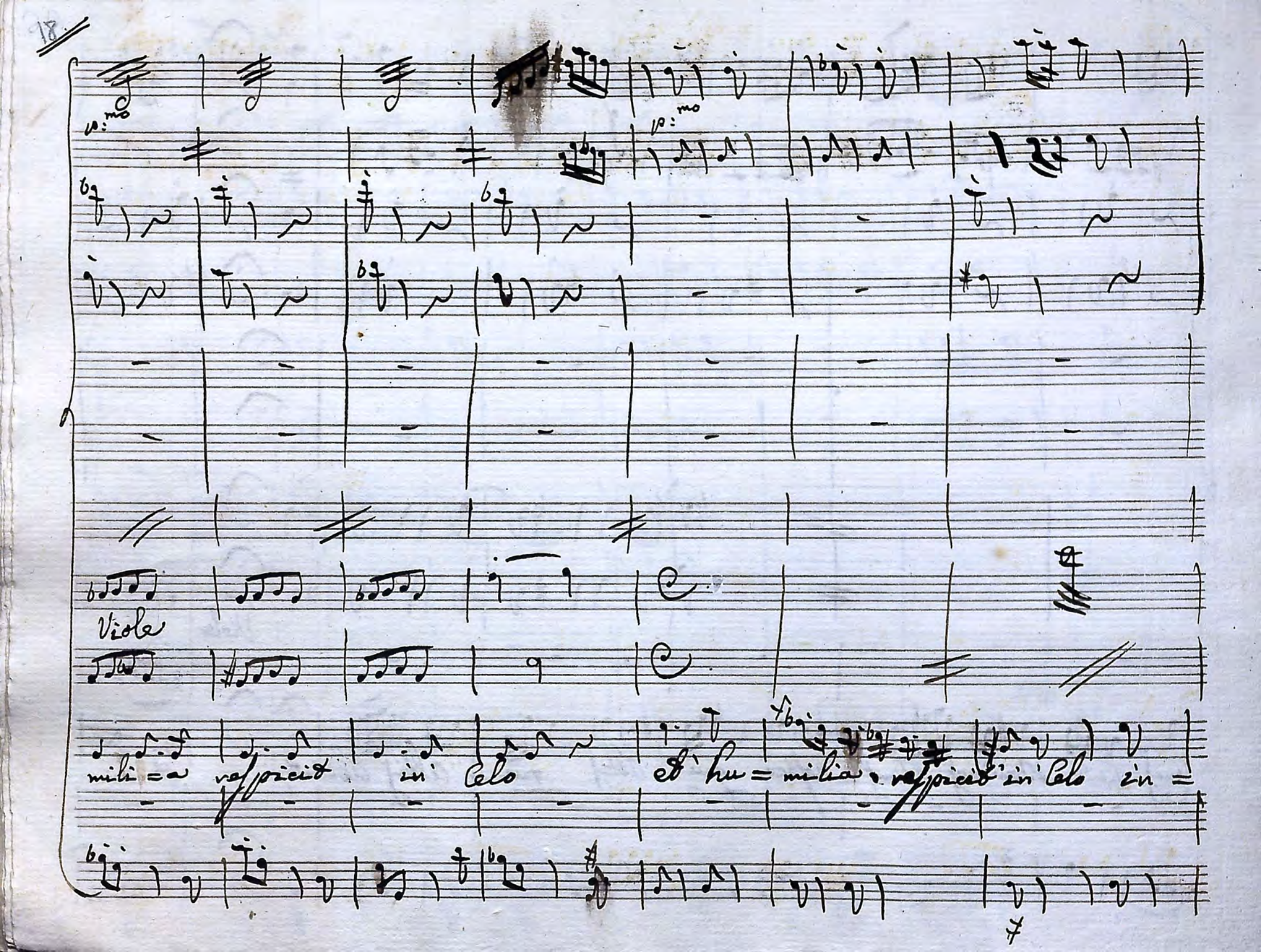
Viole
mili = a respicit in Celo
et hu = milia respicit in Celo in =

Viole

Celo

et in terra et in ter ra.

tutti

Suscibant'à bevva à bevva ino =

Suscibant'à bevva à bevva à bevva ingsem.

Sufei = bans' a = berra a = berra ingpem' a berra

Sufeibans' a berra a berra ingpem' a berra ingpem' a =

Con
ingem
Erigens
erigens pauperem
et deliberare
berra

solo

rem ut Collo = cet eum. Cui prin =

ut Collo = cet eum. Cui princi pibus

S3 g. basso solo

cipibus
Cui
princi = pibus
po = puli
su = = i
po = =
populi su = i
princi = cipibus

ut Collo = cet eum, cui prin = cipibus populi

Coll = oct eum cui princi = pibus populi sui

poli
poli
poli
poli

tutti

Qui abi = bare facit benilem in

Domo Mabrem filionum; mabrem filionum: Leban = =

— mabrem fi = li = oni. mabrem fili = oni.

8.va bassa

bem: Mabrem' filii = orum. Ao = ban = bem.

basso solo

189.

Segue subito il Gloria

Violini

Oboi

Corni in B♭

Viole

Violoncello

Ang.ne

poi sotterrato

f.

sotto voce

soli

f.

basso solo

Gloria

patri

Gloria

p.mo

solo

solo

solo

filio Gloria Gloria Sp̄i = ritui sancto Gloria

Gloria Gloria patri

pa = tri

minore

Voce

Qui

filio et Spiritui Sancto glo = = ria glo = ria

minore

p:o

p:o

p:mo

p:o

p:o

Gloria = patri

Gloria filio et Spi

p:mo

Sotto Voce

ri = bu = i lanebo spi = ri = bu lanebo spi = ri =

p:mo

p:mo

solo

p:mo

bu = i

San = cto

Glo

ria

Gloria

p:mo

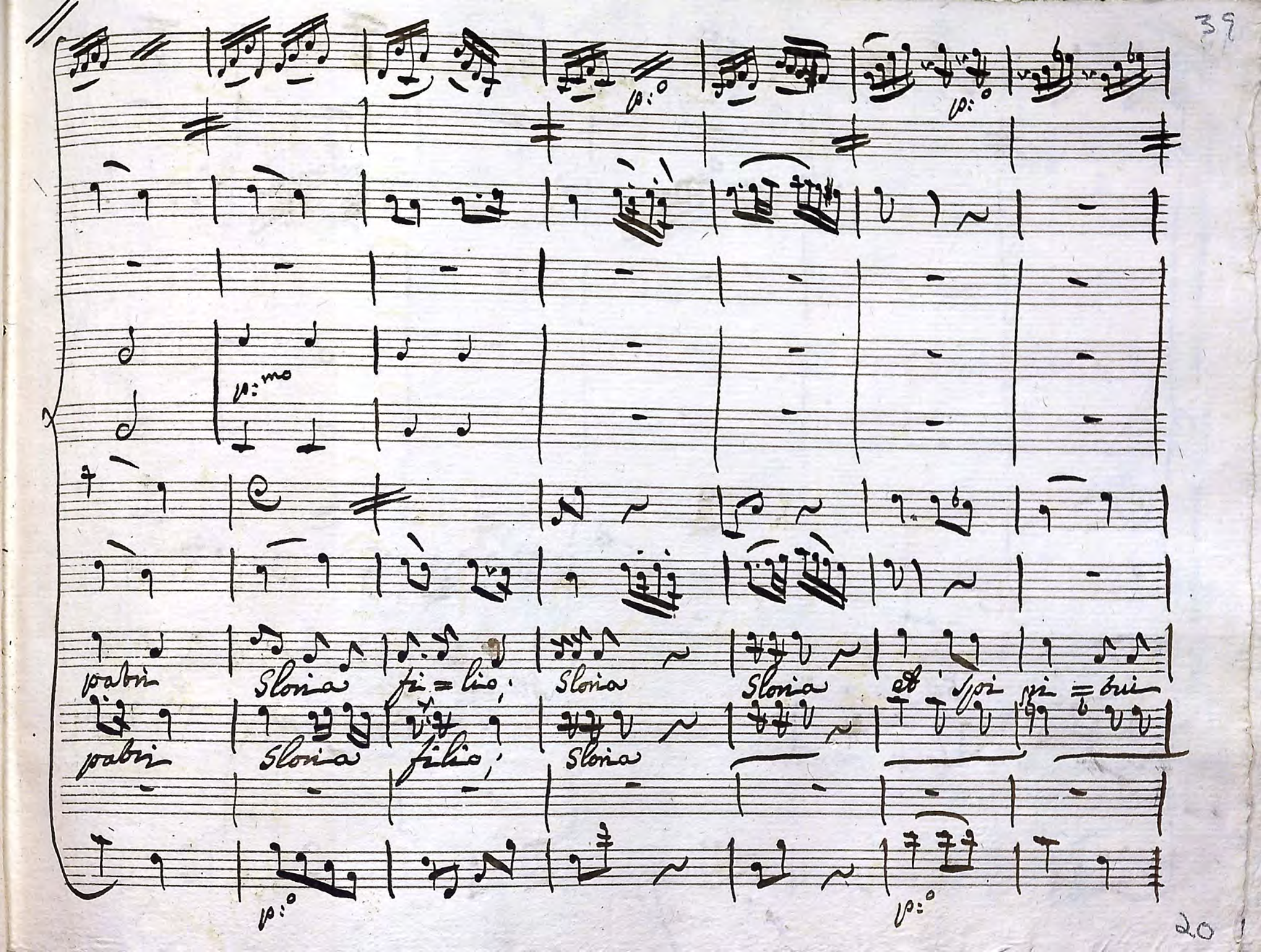
v:o
v:o
v:mo
patri
Gloria
fi = lio,
Gloria
Gloria
et
spi
ri = tui
patri
Gloria
filio,
Gloria
v:o
v:o

poco cresc.

solo

solo

San = cto Glo = = ria Gloria Gloria Gloria

San = cto Glo = = ria

p. cresc.

all.

Gloria Gloria Glori = a. Sicut erat in principio et =

all.

Nunc & Nunc & Semper & in secula seculorum & in secula secu=

Soli

tutti

Cont. seculorum a = men. seu = cont a = men. seculorum. Amen.

Amen =

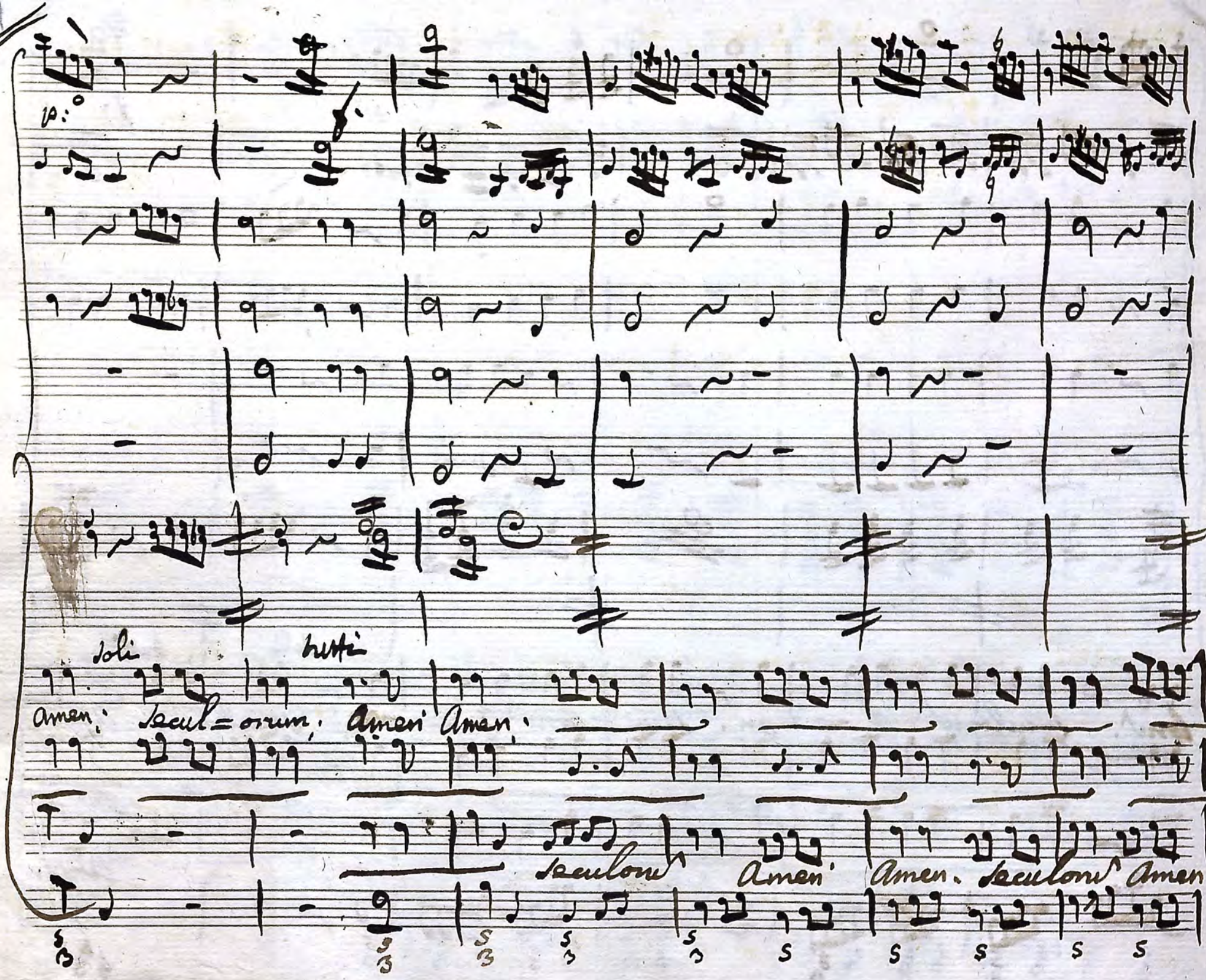
p:
soli
tutti
amen. saecul=orum. Amen. Amen.
saeculorum
Amen.
Amen.
saeculorum
Amen

Seculorum A = men Seculorum. Seu = lorum Amen

Amen. A = men.

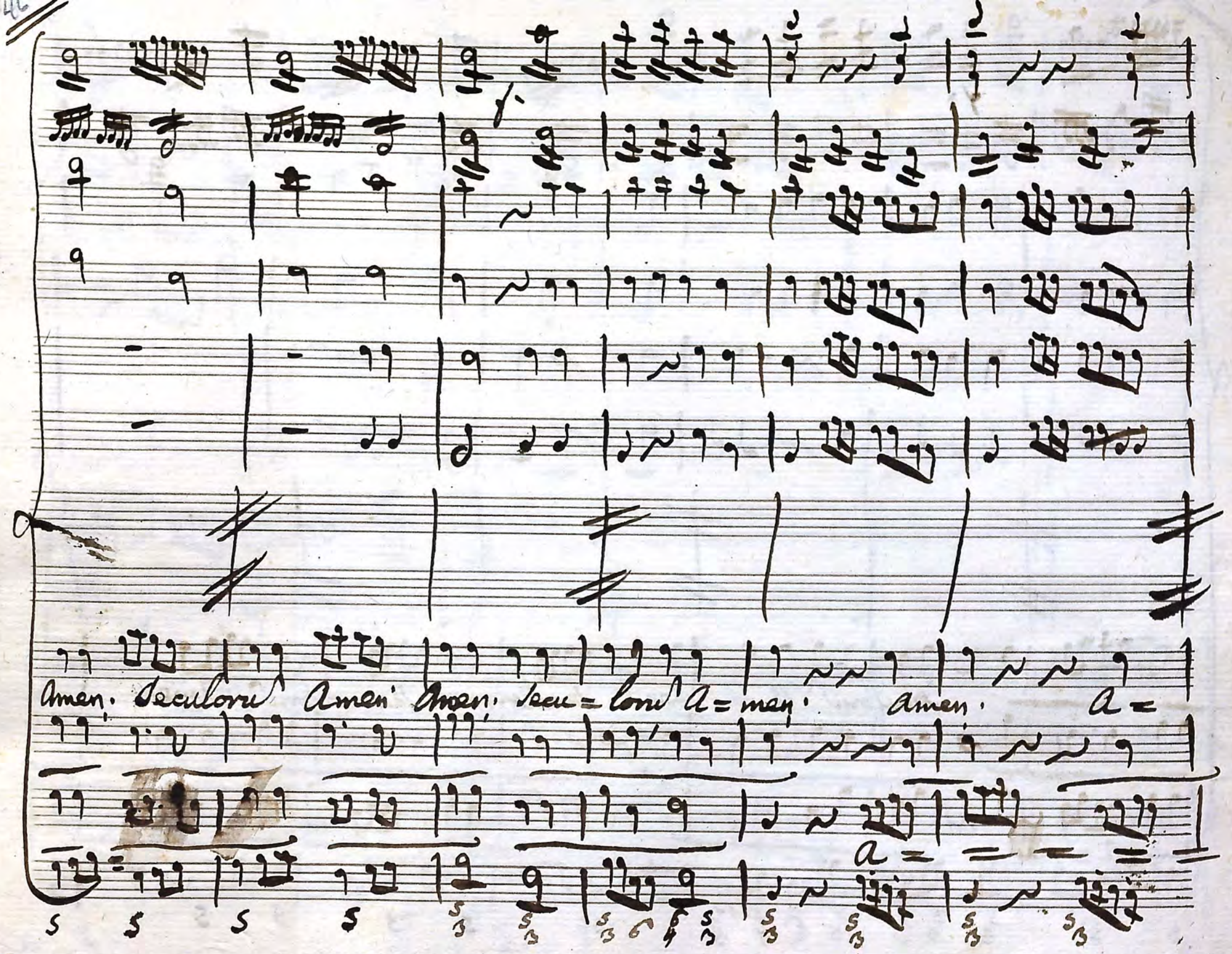
Amen. Seculorum Amen Amen. Seu = lorum A = men. amen. A =
A =

36.

fine

men' a = men

men' a = men