

J. David #

AU BUREAU CENTRAL DE MUSIQUE,

29, Place de la Bourse.

LE

DESERT

Cette Symphonie en Trois Parties

Poesie de M. A. Colin

Musique de

FELICIEN DAVID

DÉDIÉE PAR LES AUTEURS

à
Monsieur Le Duc De Montpensier.

Ornée de Trois Dessins par C. Lafont,
et du Portrait de F David

PARTITION PIANO ET CHANT

Prix net, 15!

Londres, Chappell & Beale

Milan, F. Lucca

Magence, Fils de B. Scholl

A. Lafont.

C. Kolb del. sculp.

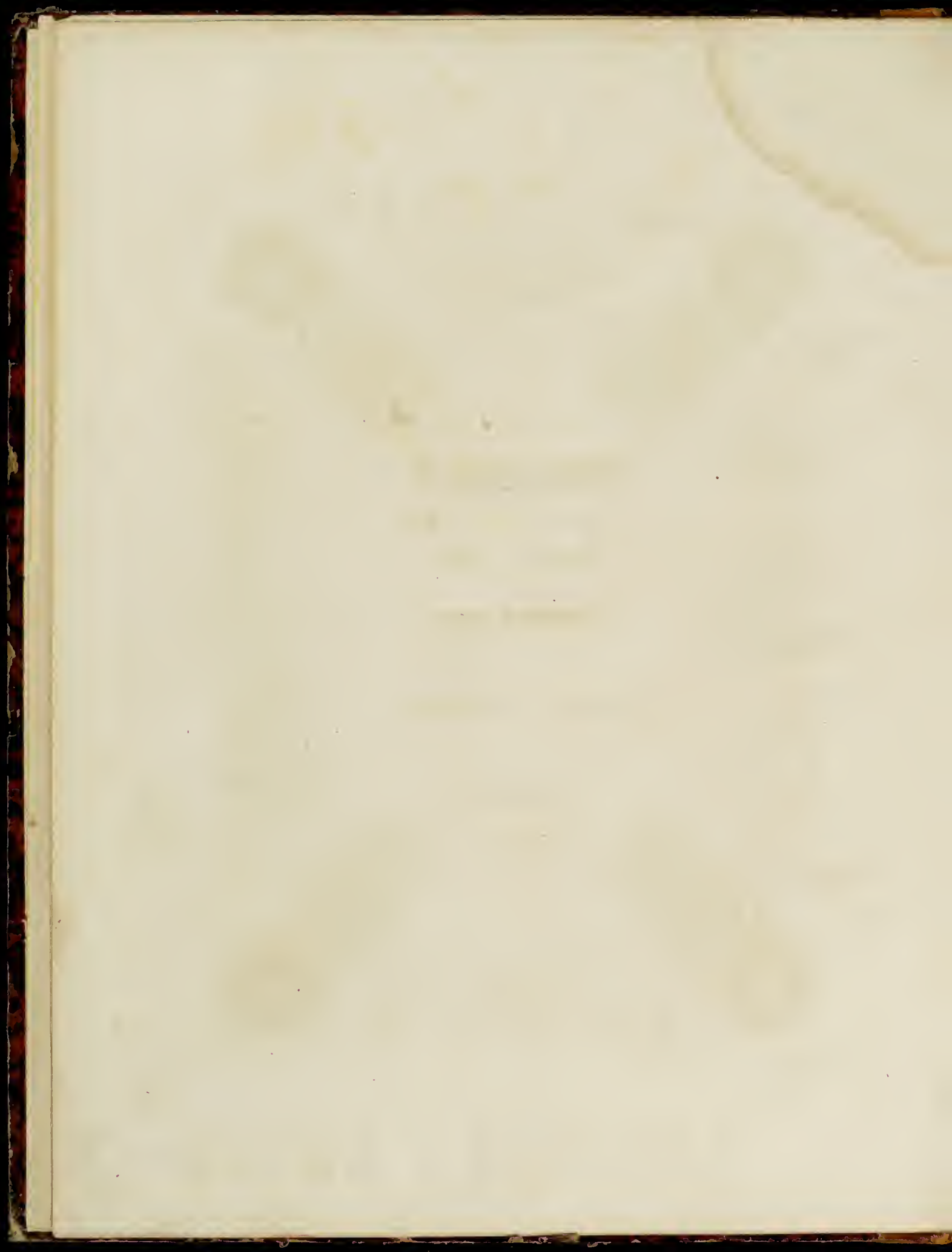

N° 1

LE DÉSERT.

La Caravane

Le Simoun

CELESTIN NANTEUIL

IMP. BERTHAUS 515 MARC. 14

FÉLICIEN DAVID

Paris, au Bureau Central de Musique, 29, Place de la Bourse

Le Desert

Première Partie

Ode Symphonique

FELICIEN DAVID.

Metr. = $\text{♩} = 69$.
Andante.

PIANO.

pppp

(Parlé)

A l'aspect du desert l'infini se révèle
Et l'esprit exalté devant tant de grandeur
Comme l'Aigle fixant la lumière nouvelle
De l'infini sonde la profondeur

(Parlé)

Au désert tout se tait et pourtant ô mystère
Dans ce calme silencieux
L'âme pensif et solitaire
Entend des sons mélodieux

Cor

pp

pp

Al -

pp

Al -

pp

Al -

pp

Al -

(Parlé)

Inéfastes accords de l'éternel silence
Chaque grain de sable a sa voix
Dans l'éther ondulent le concert se balance
Je le sens, je le vois...

Cor

sf

6

6

lah, Al - lah, à toi je rends hom - ma - -

lah, Al - lah, à toi je rends hom - ma - -

lah, Al - lah, à toi je rends hom - ma - -

lah, Al - lah, à toi je rends hom - ma - -

ge, Al - lah, Al - lah, à toi je rends hom -

ge, Al - lah, Al - lah, à toi je rends hom -

ge, Al - lah, Al - lah, à toi je rends hom -

ge, Al - lah, Al - lah, à toi je rends hom -

ma - - ge Al - lah, Al - lah, de ton ~~impen-si-~~
~~éterni-~~
 ma - - ge Al - lah, Al - lah, de ton immen-si -
 ma - - ge Al - lah, Al - lah, de ton immen-si -
 ma - - ge Al - lah, Al - lah, de ton immen-si -

ff *ff* *ff* *ff*

tremolo

té, de ton ~~éter-ni-~~
~~immensi-~~
 té, de ton ~~éter-ni-~~
~~immensi-~~
 té, de ton. éter-ni-té, je suis, je suis la vaillante i -
~~immensi-~~
 té, de ton ~~éter-ni-~~
~~immensi-~~
 té, de ton ~~éter-ni-~~
~~immensi-~~

je suis, je suis la vaillante i -
 je suis, je suis la vaillante i -
 je suis, je suis la vaillante i -
 je suis, je suis la vaillante i -

p *p* *p* *p*

vivante.
vivante

ma - - ge Al - lah, Al - lah, Al -

ma - - ge Al - lah, Al - lah, Al -

ma - - ge Al - lah, Al - lah, Al -

ma - - ge Al - lah, Al - lah, Al -

lah, Al - lah, Al - lah, Al - lah, Al -

lah, Al - lah, Al - lah, Al - lah, Al -

lah, Al - lah, Al - lah, Al - lah, Al -

lah, Al - lah, Al - lah, Al - lah, Al -

The second system of the musical score continues the vocal parts and piano accompaniment. The lyrics for all parts are "lah, Al - lah, Al - lah, Al - lah, Al -". The piano accompaniment continues with similar rhythmic patterns, maintaining the harmonic structure established in the first system.

lah, Al - lah, Al - lah, Al - lah, Al -

lah, Al - lah, Al - lah, Al - lah, Al -

lah, Al - lah, Al - lah, Al - lah, Al -

lah, Al - lah, Al - lah, Al - lah, Al -

lah, Al - lah, *deces*

lah, Al - lah, *ff* toi seul es glo - ri -

lah, Al - lah, *ff* toi seul es glo - ri -

lah, Al - lah, *ff* toi seul es glo - ri -

lah, Al - lah, *ff* toi seul es glo - ri -

ven - do - sempre *ff* Ped * Ped. *

eux et mi - séricor - di - eux toi seul es l'har - mo -

eux et mi - séricor - di - eux toi seul es l'har - mo -

eux et mi - séricor - di - eux toi seul es l'har - mo -

eux et mi - séricor - di - eux toi seul es l'har - mo -

Ped. * Ped. * Ped. * Ped. * Ped. *p* *

ni - e, toi seul es le dis - eord, toi seul es glo - ri -

ni - e, toi seul es le dis - eord, toi seul es glo - ri -

ni - e, toi seul es le dis - eord, toi seul es glo - ri -

ni - e, toi seul es le dis - eord, toi seul es glo - ri -

ff *ff* *ff* *ff* Ped. * Ped. *

eux et mi - séricor - di - eux toi seul don - nes la

eux et mi - séricor - di - eux toi seul don - nes la

eux et mi - séricor - di - eux toi seul don - nes la

eux et mi - séricor - di - eux toi seul don - nes la

vi - e, toi seul don - nes la mort toi seul don - nes la

vi - e, toi seul don - nes la mort toi seul don - nes la

vi - e, toi seul don - nes la mort toi seul don - nes la

vi - e, toi seul don - nes la mort toi seul don - nes la

mort, Al - lah, Al - lah, Al -

mort, Al - lah, Al - lah, Al -

mort, Al - lah, Al - lah, Al -

mort, Al - lah, Al - lah, Al -

decre - - - *cen* - - - *do*

lah, Al - lah, Al - lah, Al - lah,

decre - - - *cen* - - - *do*

lah, Al - lah, Al - lah, Al - lah,

decre - - - *cen* - - - *do*

lah, Al - lah, Al - lah, Al - lah,

decre - - - *cen* - - - *do*

lah, Al - lah, Al - lah, Al - lah,

decre - - - *cen* - - - *do*

Al - lah, Al - lah, Al -

Al - lah, Al - lah, Al -

Al - lah, Al - lah, Al -

Al - lah, Al - lah, Al -

cres

f

Metr: $\text{♩} = 76.$

lah, Al - lah, _____

lah, Al - lah, _____

lah, Al - lah, _____

lah, Al - lah, _____

tremolo

Vivace.

ff

eres

ff
louange à toi le souverain des

ff
louange à toi le souverain des

ff
louange à toi le souverain des

ff
louange à toi le souverain des

cen do

ff

mondes louan - ge dans l'immen - si - té, louange à toi le souverain des mondes, louan -

mondes louan - ge dans l'immen - si - té, louange à toi le souverain des mondes, louan -

mondes louan - ge dans l'immen - si - té, louange à toi le souverain des mondes, louan -

mondes louan - ge dans l'immen - si - té, louange à toi le souverain des mondes, louan -

ge dans l'immen - si - té, car mes so - li - tu - des profon - des sont plei - nes de ta ma - jes -

ge dans l'immen - si - té, car mes so - li - tu - des profon - des sont plei - nes de ta ma - jes -

ge dans l'immen - si - té, car mes so - li - tu - des profon - des sont plei - nes de ta ma - jes -

ge dans l'immen - si - té, car mes so - li - tu - des profon - des sont pleines de ta ma - jes -

té, car mes so - li - tu - des profon - des, sont pleines de ta ma - jes - té sont pleines

té, car mes so - li - tu - des profon - des, sont pleines de ta ma - jes - té sont pleines

té, car mes so - li - tu - des profon - des, sont pleines de ta ma - jes - té sont pleines

té, car mes so - li - tu - des profon - des, sont pleines de ta ma - jes - té sont pleines

de ta ma - jes - té, sont pleines de ta ma - jes - té, louange à toi le souverain des

de ta ma - jes - té, sont pleines de ta ma - jes - té, louange à toi le souverain des

de ta ma - jes - té, sont pleines de ta ma - jes - té, louange à toi le souverain des

de ta ma - jes - té, sont pleines de ta ma - jes - té, louange à toi le souverain des

mondes, louan - ge dans l'immen - si - té, car mes so - li - tu - des profon - des sont pleines

mondes, louan - ge dans l'immen - si - té, car mes so - li - tu - des profon - des sont pleines

mondes, louan - ge dans l'immen - si - té, car mes so - li - tu - des profon - des sont pleines

mondes, louan - ge dans l'immen - si - té, car mes so - li - tu - des profon - des sont pleines

de ta ma - jes - té sont pleines de ta ma - jes - té, sont pleines de ta ma - jes -

de ta ma - jes - té sont pleines de ta ma - jes - té, sont pleines de ta ma - jes -

de ta ma - jes - té sont pleines de ta ma - jes - té, sont pleines de ta ma - jes -

de ta ma - jes - té sont pleines de ta ma - jes - té, sont pleines de ta ma - jes -

té, Al - lah, Al - lah, Al - lah, Al - lah, Al -

té, Al - lah, Al - lah, Al - lah, Al - lah, Al -

té, Al - lah, Al - lah, Al - lah, Al - lah, Al -

té, Al - lah, Al - lah, Al - lah, Al - lah, louange à

cen do

lah, Al - lah, Al - lah, Al - lah, Al -

cen do

lah, Al - lah, Al - lah, Al - lah, Al -

cen do

lah, Al - lah, Al - lah, Al - lah, Al -

cen do

toi le - souve - rain des mon - des, louange *à* toi, dans l'im - men - si - té, Al -

sempre *p*

lah, Al - lah, Al - lah, Al - lah, Al -

sempre *p*

lah, Al - lah, Al - lah, Al - lah, Al -

sempre *p*

lah, Al - lah, Al - lah, Al - lah, Al -

sempre *p*

lah, Al - lah, Al - lah, Al - lah, Al -

lah, Al - lah, Al -

lah, Al - lah, Al -

lah, Al - lah, Al -

lah, Al - lah, Al -

lah, Al - lah,

lah, Al - lah,

lah, Al - lah,

lah, Al - lah,

(Parlé)

Quel est ce point dans l'espace
 Qui se montre et fuit tour à tour?
 A l'horizon la Caravane passe;
 Serpent gigantesque elle embrasse
 Des Cieux le radieux contour.

Marche de la Caravane.
un peu plus lent.

(Parlé)

La Caravane lente
 Chemine baléante
 Et plantera sa tente
 Quand finira le jour

pp
con sordini

SOLO. TUTTI.

p Allons trot_tons, cheminons, *chantons* ~~marchons~~, marchons gai-ment et li-bre.

SOLO. TUTTI.

p Allons trot_tons, cheminons, ~~marchons~~, marchons gai-ment et li-bre.

SOLO. TUTTI.

p Allons trot_tons, cheminons, ~~marchons~~, marchons gai-ment et li-bre.

SOLO. TUTTI.

p Allons trot_tons, cheminons, ~~marchons~~, marchons gai-ment et li-bre.

p SOLO *f* TUTTI *p* SOLO
 -ment, dans l'air si pur, dans ce ciel d'a - zur, nous res - pi - rons à pleins pou - mons, allons trot -

p SOLO *f* TUTTI *p* SOLO
 -ment, dans l'air si pur, dans ce ciel d'a - zur, nous res - pi - rons à pleins pou - mons, allons trot -

p SOLO *f* TUTTI *p* SOLO
 -ment, dans l'air si pur, dans ce ciel d'a - zur, nous res - pi - rons à pleins pou - mons, allons trot -

p SOLO *f* TUTTI *p* SOLO
 -ment, dans l'air si pur, dans ce ciel d'a - zur, nous res - pi - rons à pleins pou - mons, allons trot -

p *f* *p*
 -tons, chemi - nous, chan - tons, marchons gai - ment et li - bre - ment, dans l'air si pur, dans ce ciel d'a -

f TUTTI *p* SOLO
 -tons, chemi - nous, chan - tons, marchons gai - ment et li - bre - ment, dans l'air si pur, dans ce ciel d'a -

f TUTTI *p* SOLO
 -tons, chemi - nous, chan - tons, marchons gai - ment et li - bre - ment, dans l'air si pur, dans ce ciel d'a -

f TUTTI *p* SOLO
 -tons, chemi - nous, chan - tons, marchons gai - ment et li - bre - ment, dans l'air si pur, dans ce ciel d'a -

f **TUTTI**
 -zur, nous res - pi - rons a pleins pou - mons, *p* allons, trot - tons, allons, chan -
f **TUTTI**
 -zur, nous res - pi - rons a pleins pou - mons, *p* allons, trot - tons, allons, chan -
f **TUTTI**
 -zur, nous res - pi - rons a pleins pou - mons, *p* allons, trot - tons, allons, chan -
f **TUTTI**
 -zur, nous res - pi - rons a pleins pou - mons, *p* allons, trot - tons, allons, chan -

deces
 -tons, allons, ~~marchons,~~ *chantés* allons, chan - tons,
deces
 -tons, allons, ~~marchons,~~ *deces* allons, chan - tons,
deces
 -tons, allons, ~~marchons,~~ *deces* allons, chan - tons,
 -tons, allons, ~~marchons,~~

Second system of piano accompaniment with vocal line lyrics: *cres* - *cen* - *do* - *poco* - *a* - *poco*

Metr. $\text{♩} = 158$
 La tempête au désert.

Third system of piano accompaniment with the instruction *f un peu plus vite*.

Fourth system of piano accompaniment, continuing the piece with complex chordal textures.

fronts, le Si-moîn vent de feu

fronts, le Si-moîn vent de feu

fronts, le Si-moîn vent de feu

fronts, le Si-moîn vent de feu

S.

pas - - se com - me un flé - au de Dieu.

pas - - se com - me un flé - au de Dieu.

pas - - se com - me un flé - au de Dieu.

pas - - se com - me un flé - au de Dieu.

8. *Loco.*

The piano accompaniment continues with a similar rhythmic pattern. The right hand has a melodic line with grace notes, and the left hand maintains a consistent accompaniment. The tempo marking *Loco.* is present above the piano part.

Al - lah pi - tié pour les croyants Al -

Al - lah pi - tié pour les croyants Al -

Al - lah pi - tié pour les croyants Al -

Al - lah pi - tié pour les croyants Al -

_ lah, soutiens les cœurs fer - vents

_ lah, soutiens les cœurs fer - vents

_ lah, soutiens les cœurs fer - vents

_ lah, soutiens les cœurs fer - vents Le ciel n'est plus

f

p

ff_o
Al - - - lah!
ff
L'en - fer nous pres - - - se
f
le ciel n'est plus - - - - - ff_{#s}
Al - - - lah!
ff_o
Al - - - lah!
ff

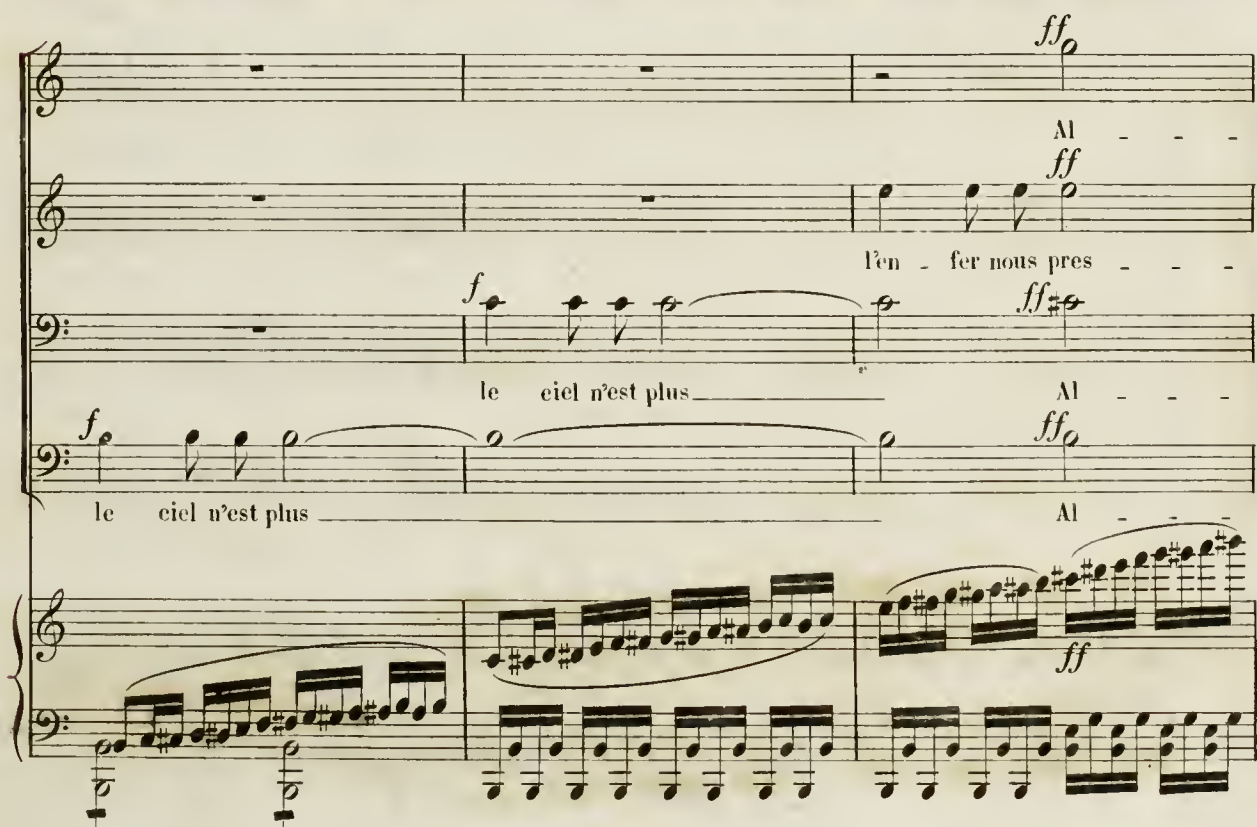

ff_o
Al - - -
ff
L'en - fer nous pres - - -
f
le ciel n'est plus - - - - - ff_{#s}
ff_o
Al - - -
ff

-lah! Mai - - tre de l'u - ni - vers, tu vois no - tre dé -
 -se Mai - - tre de l'u - ni - vers tu vois no - tre dé -
 -lah! Mai - - tre de l'u - ni - vers tu vois no - tre dé -

-lah! no - tre dé -

ff
 -tres - - - - se mai - - tre de l'u - ni -
ff
 -tres - - - - se mai - - tre de l'u - ni -
ff
 -tres - - - - se mai - - tre de l'u - ni -
ff
 -tres - - - - se mai - - tre de l'u - ni -

vers tu vois no - tre dé - tres *ff* - - - - - se
 vers tu vois no - tre dé - tres *ff* - - - - - se L'an - ge de la
 vers tu vois no - tre dé - tres *ff* - - - - - se
 vers tu vois no - tre dé - tres *ff* - - - - - se L'an - ge de la

L'an - ge de la mort pla - ne sur nos
 mort pla - ne sur nos tê - tes
 L'an - ge de la mort pla - ne sur nos
 mort pla - ne sur nos tê - tes

têtes con - tre ces tem -

f con - tre ces tem - pê - tes hé - las, point de port

têtes con - tre ces tem -

f con - tre ces tem - pê - tes hé - las, point de port

-pê - tes hé - las, point de port

ô sou - ve - rain ju - ge mal - gré no - tre

-pê - tes hé - las, point de port

ô sou - ve - rain ju - ge mal - gré no - tre

ô sou - ve - rain ju - ge mal - gré no - tre foi no - tre seul re -
 foi ô sou - ve - rain ju - ge mal - gré no - tre foi no - tre seul re -
 ô sou - ve - rain ju - ge mal - gré no - tre foi no - tre seul re -
 foi ô sou - ve - rain ju - ge mal - gré no - tre foi no - tre seul re -

- fu - ge e'est la tombe ou toi, no - tre seul re - fu - ge e'est la tombe ou
 - fu - ge e'est la tombe ou toi, no - tre seul re - fu - ge e'est la tombe ou
 - fu - ge e'est la tombe ou toi, no - tre seul re - fu - ge e'est la tombe ou
 - fu - ge e'est la tombe ou toi, no - tre seul re - fu - ge e'est la tombe ou

The piano accompaniment continues with similar rhythmic patterns. Dynamics include *f* (forte) and *ff* (fortissimo).

ff

toi Al - - lah, pi -

ff

toi Al - - lah, pi -

ff

toi Al - - lah, pi -

ff

toi Al - - lah, pi -

-tié pour les croy - - ants, Al - lah - pi -

-tié pour les croy - - ants, Al - lah - pi -

-tié pour les croy - - ants, Al - lah - pi -

-tié pour les croy - - ants, Al - lah - pi -

8 *loco*

_tié pour les croyants Allah, soutiens les cœurs fer-
 _tié pour les croyants Allah, soutiens les cœurs fer-
 _tié pour les croyants Allah, soutiens les cœurs fer-
 _tié pour les croyants Allah, soutiens les cœurs fer-

deces - - - - - *cen* *do*
 _vents Allah pitié pour les croyants Allah - -
deces - - - - - *cen* *do*
 _vents Allah pitié pour les croyants Allah - -
deces - - - - - *cen* *do*
 _vents Allah pitié pour les croyants Allah - -
deces - - - - - *cen* *do*
 _vents Allah pitié pour les croyants Allah pi-

-lah, Al - lah,
 -lah, Al - lah,
 -lah, Al - lah,
 -tié pour les croy - ants Al - lah, Al - lah!

Le calme renaît.

pp
tenuto.
 Ped.
rallent.
eres -

Metr: ♩ - 404.

La Caravanne reprend sa marche.

pp
 I^o Tempo di marcia.

eres -
cen -
do -
poco - a - poco

f L-ci la vie est un ru-de com-bat, mais, rien, non, rien, ne nous a - bat, ni la brû - lan - te poussière -

f L-ci la vie est un ru-de com-bat, mais, rien, non, rien, ne nous a - bat, ni la brû - lan - te poussière -

f L-ci la vie est un ru-de com-bat, mais, rien, non, rien, ne nous a - bat, ni la brû - lan - te poussière -

f L-ci la vie est un ru-de com-bat, mais, rien, non, rien, ne nous a - bat, ni la brû - lan - te poussière -

f

-re, ni la cha - leur, ni le la - leur, nous sommes forts, et par nos ef - forts nous domptons

-re, ni la cha - leur, ni le la - leur, nous sommes forts, et par nos ef - forts nous domptons

-re, ni la cha - leur, ni le la - leur, nous sommes forts, et par nos ef - forts nous domptons

-re, ni la cha - leur, ni le la - leur, nous sommes forts, et par nos ef - forts nous domptons

ciel et ter - - re nous combat - tons et nous tri - om - phons de la na - ture en - tiè - -

ciel et ter - - re nous combat - tons et nous tri - om - phons de la na - ture en - tiè - -

ciel et ter - - re nous combat - tons et nous tri - om - phons de la na - ture en - tiè - -

ciel et ter - - re nous combat - tons et nous tri - om - phons de la na - ture en - tiè - -

p SOLO. *f* TUTTI. *p* SOLO.

-re, Allons, trot - tons, cheminons, chan - tons, marchons gai - ment et li - bre - ment, dans l'air si

p SOLO. *f* TUTTI. *p* SOLO.

-re, Allons, trot - tons, cheminons, chan - tons, marchons gai - ment et li - bre - ment, dans l'air si

p SOLO. *f* TUTTI. *p* SOLO.

-re, Allons, trot - tons, cheminons, chan - tons, marchons gai - ment et li - bre - ment, dans l'air si

p SOLO. *f* TUTTI. *p* SOLO.

-re, Allons, trot - tons, cheminons, chan - tons, marchons gai - ment et li - bre - ment, dans l'air si

p *f* *p*

f TUTTI. *p* SOLO.

pur, dans ce ciel d'a - zur, nous res - pi - rons à pleins pou - mons, allons trot - tons, cheminons, chan -

f TUTTI. *p* SOLO.

pur, dans ce ciel d'a - zur, nous res - pi - rons à pleins pou - mons, allons trot - tons, cheminons, chan -

f TUTTI. *p* SOLO.

pur, dans ce ciel d'a - zur, nous res - pi - rons à pleins pou - mons, allons trot - tons, cheminons, chan -

f TUTTI. *p* SOLO.

pur, dans ce ciel d'a - zur, nous res - pi - rons à pleins pou - mons, allons trot - tons, cheminons, chan -

f TUTTI. *p* SOLO. *f* TUTTI.

- tons, marchons gai - ment et li - bre - ment, dans l'air si pur, dans ce ciel d'a - zur, nous res - pi -

f TUTTI. *p* SOLO. *f* TUTTI.

- tons, marchons gai - ment et li - bre - ment, dans l'air si pur, dans ce ciel d'a - zur, nous res - pi -

f TUTTI. *p* SOLO. *f* TUTTI.

- tons, marchons gai - ment et li - bre - ment, dans l'air si pur, dans ce ciel d'a - zur, nous res - pi -

f TUTTI. *p* SOLO. *f* TUTTI.

- tons, marchons gai - ment et li - bre - ment, dans l'air si pur, dans ce ciel d'a - zur, nous res - pi -

ff
 _rons à pleins pou_mons, allons, mar_chons, cheminons, trot_tons, ar_rivons, chan_tons nous fran_chis_
ff
 _rons à pleins pou_mons, allons, mar_chons, cheminons, trot_tons, ar_rivons, chan_tons nous fran_chis_
ff
 _rons à pleins pou_mons, allons, mar_chons, cheminons, trot_tons, ar_rivons, chan_tons nous fran_chis_
ff
 _rons à pleins pou_mons, allons, mar_chons, cheminons, trot_tons, ar_rivons, chan_tons nous fran_chis_
ff

ff
 _sans ces ho_ri_zons _____ du mys_tè - - re.
ff
 _sans ces ho_ri_zons _____ du mys_tè - - re.
ff
 _sans ces ho_ri_zons _____ du mys_tè - - re.
ff
 _sans ces ho_ri_zons _____ du mys_tè - - re.
ff

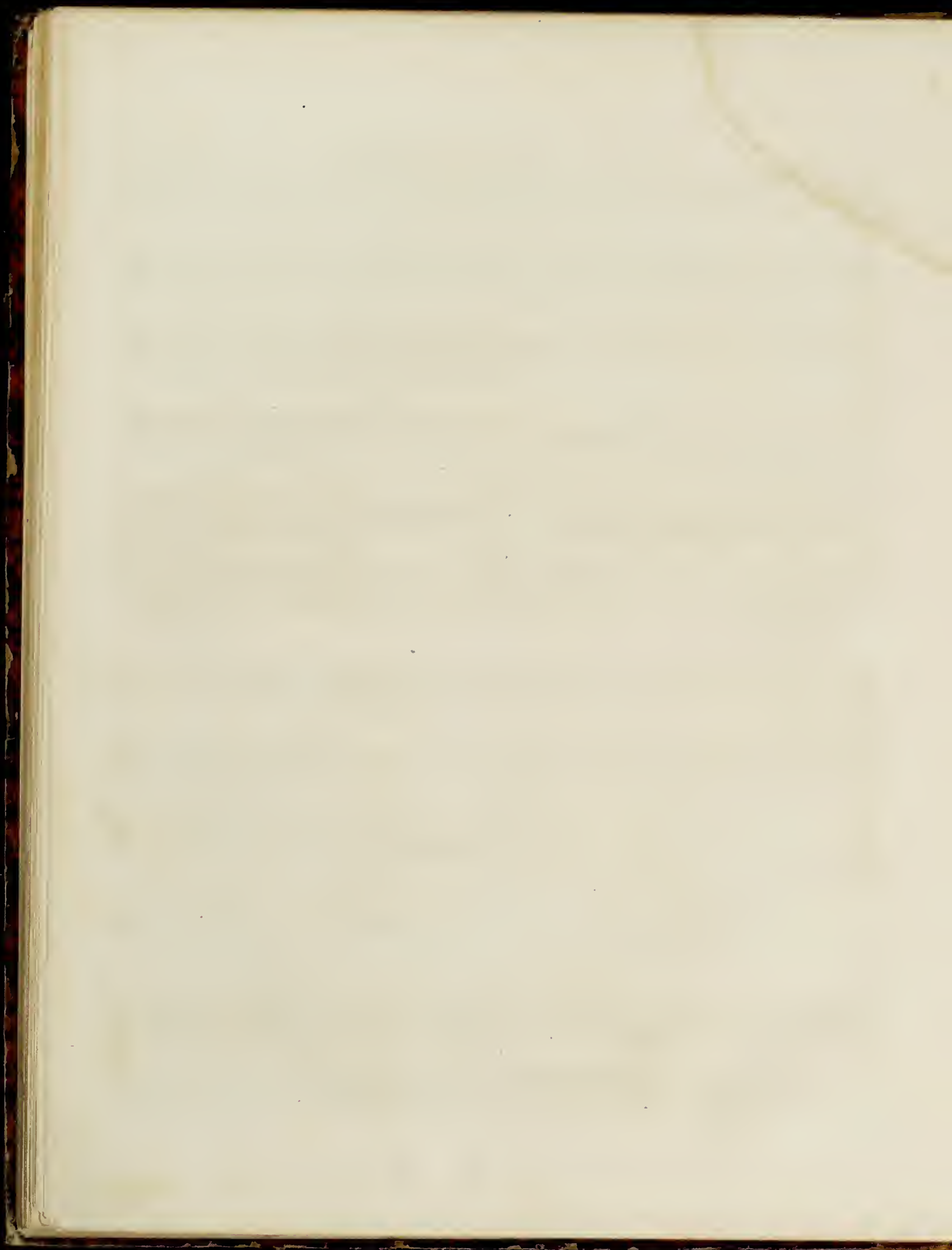

N° 2

Hymne a la nuit

LE DÉSERT.

Danse des Aimees.

Réverie du soir

FÉLICIEN DAVID

Paris, au Bureau Central de Musique, 29, Place de la Bourse

CELESTIN MANTEUIL

Deuxième Partie
LA NUIT

Le Desert

de Symphonie

FELICIEN DAVID.

(PARLÉ)

Metr: ♩ = 60.

PIANO

Comme un voile de fiancée
 La nuit tombe au front du desert;
 Aux charmes de la nuit notre cœur s'est ouvert
 Lorsque laillante, aux yeux Venus s'est élançee

pp

pp

ô nuit ô bel - le

mit Ta fraîcheur nous réjouit quand après la pri - e - re

sur le sable mouvant la cara_vane entière se re -

- po - se en rê - vant

ô nuit ô bel - le nuit ta fraîcheur nous

réjouit comme une a - ma - te com - ble l'at - ten - te d'amour tu

calme l'ardeur dé - ran - te du jour à nuit

ô douce nuit

ô nuit ô bel - le nuit ta fraîcheur nous

ré_jouit quand l'air rempli d'a_rô_me aux sons du ta-ra-

- bouk l'al méeondule com_me la va_pour du Chy_bouk

ô nuit ô bel_le

nuit ta frai_cheur nous ré_jouit comme u_ne a_man_te

com_ble l'atten - te d'amour tu calmes l'ardeur dévo - ran_te du jour

ô nuit ô douce nuit

The second system of the musical score continues the vocal line and piano accompaniment. The lyrics are "ô nuit ô douce nuit". The piano accompaniment maintains the rhythmic pattern from the first system and includes five "Ped" markings.

The third system of the musical score shows the vocal line and piano accompaniment. The piano accompaniment includes two "Ped" markings.

The fourth system of the musical score shows the vocal line and piano accompaniment. The piano accompaniment includes two "Ped" markings.

Allegretto Vivace

LA FANTASIE ARABE

all^o

DANSE DES ALMÉES

LA LIBERTÉ AU DESERT.

This section features four vocal staves and a piano accompaniment. The vocal parts are in treble clef with a key signature of one sharp (F#) and a common time signature (C). They are marked 'Vivace.' and 'ff'. The lyrics 'Restez dans vos tombeaux de' are written below each vocal line. The piano accompaniment is in bass clef, marked 'ff', and features a complex texture with many chords and moving lines.

pierre pâ_les ha_bitans des ci_tés sans voir du Ciel ni de la
 pierre pâ_les ha_bitans des ci_tés sans voir du Ciel ni de la
 pierre pâ_les ha_bitans des ci_tés sans voir du Ciel ni de la
 pierre pâ_les ha_bitans des ci_tés sans voir du Ciel ni de la

ff

ter_re les ma_je_s_tu_euses beau_tés la_votre ex_istence est flé_
 ter_re les ma_je_s_tu_euses beau_tés la_votre ex_istence est flé_
 ter_re les ma_je_s_tu_euses beau_tés
 ter_re les ma_je_s_tu_euses beau_tés

tri_e par les en_nuis par les re_mords.

tri_e par les en_nuis par les re_mords.

par les en_nuis par les re_mords.

par les en_nuis par les re_mords.

rall.
le désert est notre pa_tri - e nous sommes libres fiers et forts

rall.
le désert est notre pa_tri - e nous sommes libres fiers et forts

rall.
le désert est notre pa_tri - e nous sommes libres fiers et forts

rall.
le désert est notre pa_tri - e nous sommes libres fiers et forts

rallent.

a nous le so- leil et l'es - pa - ce, a nous le mi - rage é - cla - tant

a nous le so- leil et l'es - pa - ce, a nous le mi - rage é - cla - tant

a nous le so- leil et l'es - pa - ce, a nous le mi - rage é - cla - tant

a nous le so- leil et l'es - pa - ce, a nous le mi - rage é - cla - tant

a nous le nu - a - ge qui pas - se a nous le coursier ha - le -

a nous le nu - a - ge qui pas - se a nous le coursier ha - le -

a nous le nu - a - ge qui pas - se a nous le coursier ha - le -

a nous le nu - a - ge qui pas - se a nous le coursier ha - le -

tant a nous les sables qui seintillent et le dé-

tant a nous les sables qui seintillent et le dé-

tant et le dé-

tant et le dé-

sert pour oreiller a nous les étoiles qui brillent *rallent.*

sert pour oreiller a nous les étoiles qui brillent *rallent.*

sert pour oreiller a nous les étoiles qui brillent *rallent.*

sert pour oreiller a nous les étoiles qui brillent *rallent.*

The piano accompaniment continues with a similar texture, ending with a final cadence marked *rallent.*

et nous re - gardent sommeil - ler.

et nous re - gardent sommeil - ler.

et nous re - gardent sommeil - ler.

et nous re - gardent sommeil - ler.

decres

Péd *decres*

Metr: ♩ = 60

LA REVERIE DUSOIR

Andante molto.

dol.

B. C. 694.

Ma belle nuit oh! sois plus

dim. *p*

len - te oui tu me fais ai - mer et vi - vre ô nuit tandis que ma voix chan - te mon bien ai -

me d'a - mour s'é - ni - vre

vo - gue sans

decres. *p*

bruit lu - ne é - cla - tan - te au Ciel je ne veux pas te

sui - vre i - ci tan - dis que ma voix chan - te mon bien ai -

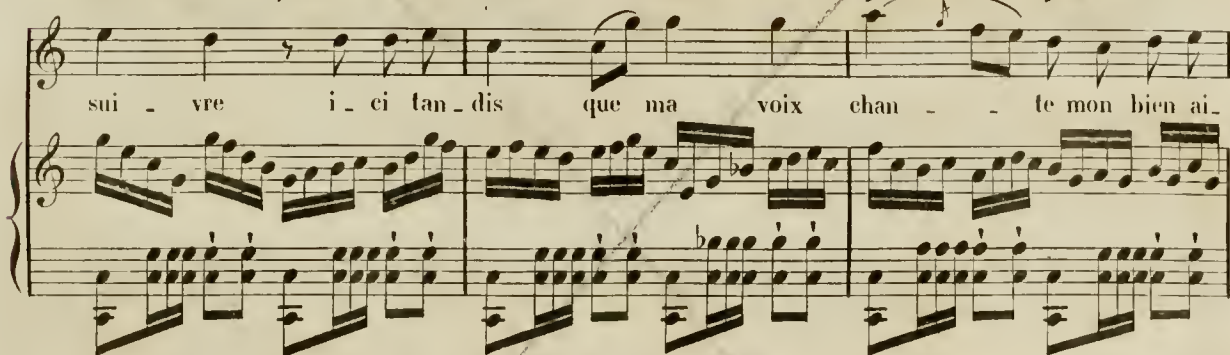

mé d'a - mour s'é - ni - vre.

decres.

mais ma pau - piè - re lan - guis - san - te au doux sommeil dé - jà se

pp

li - vre et quand ma voix s'é - teint 'mou - ran - te moun bien ai - nié d'a - mour s'e -

ni - vre .

decres

pp
Mais ma pau - pié - re lan - guis -

pp
Mais ma pau - pié - re lan - guis -

pp
Mais ma pau - pié - re lan - guis -

pp
Mais ma pau - pié - re lan - guis -

san - te au doux som - meil dé - jà se li - vre et quand ma
 san - te au doux som - meil dé - jà se li - vre et quand ma
 san - te au doux som - meil dé - jà se li - vre et quand ma
 san - te au doux som - meil dé - jà se li - vre et quand ma

voix s'e - teint mon - ran - te mon bien ai - mé d'amour s'e - ni - vre .
 voix s'e - teint mon - ran - te mon bien ai - mé d'amour s'e - ni - vre .
 voix s'e - teint mon - ran - te mon bien ai - mé d'amour s'e - ni - vre .
 voix s'e - teint mon - ran - te mon bien ai - mé d'amour s'e - ni - vre .

morendo. *ppp* *rallent.*

B. C. 694.

N° 3

LE DÉSERT.

Le Lever du Soleil

Chant du Muezzin

FÉLICIEN DAVID

à Paris, au Bureau Central de Musique, 29, Place de la Bourse

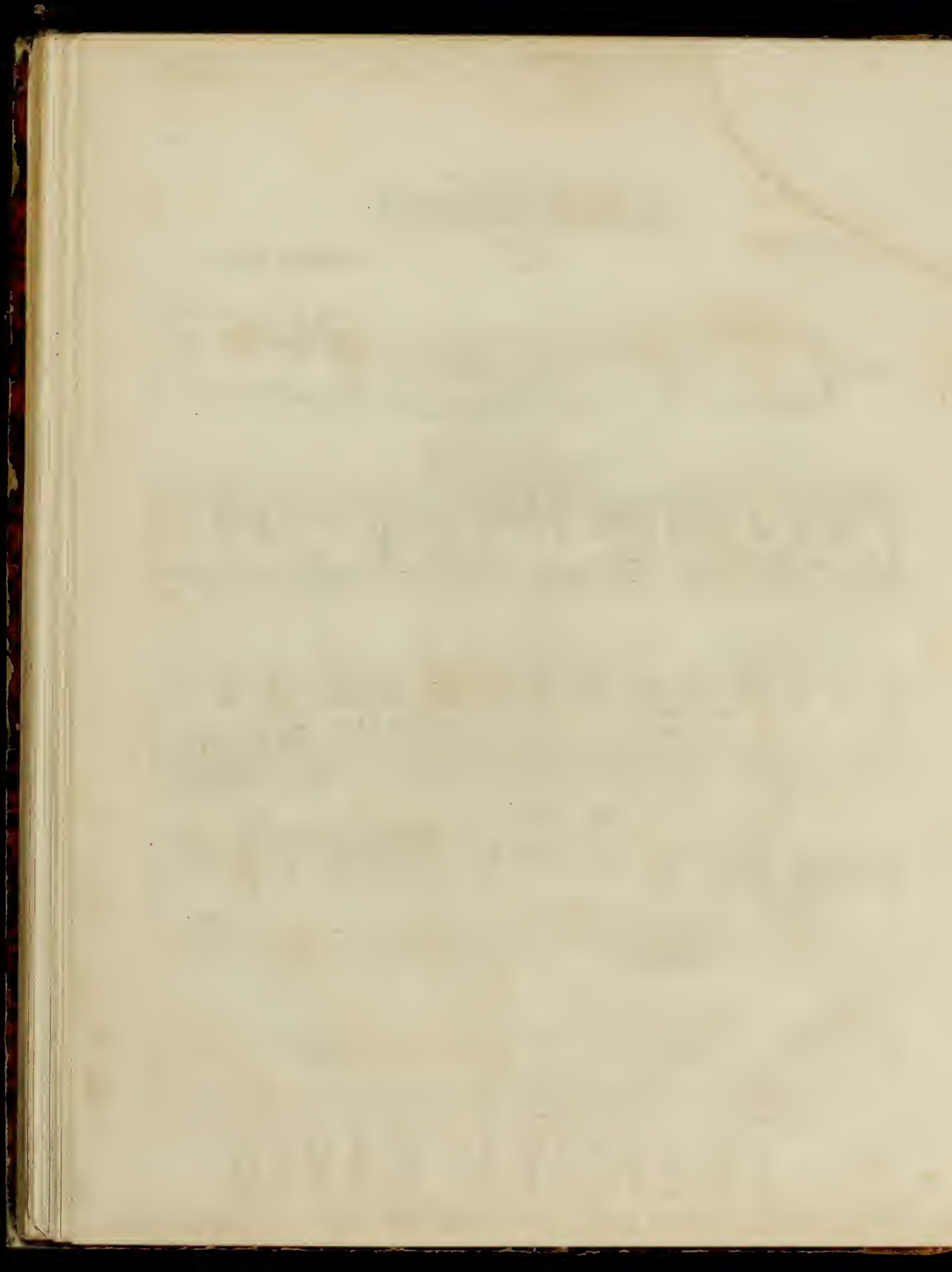

LE LEVER DU SOLEIL

Le Desert.

Ad. Symphonie

FELICIEEN DAVID.

Maestoso, M ♩ = 60

PIANO.

pp Tremolo

Des teintes roses de l'aurore
La base des cieux se colore;
L'astre du jour
Rayonne tout a coup comme une hymne sonant
Et remplit le desert de lumiere et d'amour

p

8^{va}

8^{va}

Cres - cen - do

8^{va}

ff loco

ff p

CHANT DU VI EZZIM.

Adagio, M. = 48.

El Salama lek a leikoumel Sa lam

Al - lah ouakbar ia les Salah la Al - lah il

Al - lah ou Mohamed rassoul Allah Al - lah

ou kbar ia les Salah la Allah il Allah ou Mohamed rassoul Al -

lah Al lah ou kbar ia les Salah

DEPART DE LA CARAVANE

M. 104.
Mod.^o tempo di marcia.

f *pp* *Cres*

Cres

f Al - lons par - tons compagnons cheminons marchons per - çons ces ho - ri - zons au sein du dé -

f Al - lons par - tons compagnons cheminons marchons per - çons ces ho - ri - zons au sein du dé -

f Al - lons par - tons compagnons cheminons marchons per - çons ces ho - ri - zons au sein du dé -

f Al - lons par - tons compagnons cheminons marchons per - çons ces ho - ri - zons au sein du dé -

f sert so - li - tai - re al - lons tou - jours les jours sont longs les jours sont longs sont longs et

f sert so - li - tai - re al - lons tou - jours les jours sont longs les jours sont longs sont longs et

f sert so - li - tai - re al - lons tou - jours les jours sont longs les jours sont longs sont longs et

f sert so - li - tai - re al - lons tou - jours les jours sont longs les jours sont longs sont longs et

lourds et la vie a - mè - re marchons mar - chons cher - chons le fond de ce pro -

lourds et la vie a - mè - re marchons mar - chons cher - chons le fond de ce pro -

lourds et la vie a - mè - re marchons mar - chons cher - chons le fond de ce pro -

lourds et la vie a - mè - re marchons mar - chons cher - chons le fond de ce pro -

SOLO. TUTTI.

fond mys - tè - re al - lons trot - tons cheminons chan - tons marchons gai - ment et li - bre -

SOLO. TUTTI.

fond mys - tè - re al - lons trot - tons cheminons chan - tons marchons gai - ment et li - bre -

SOLO. TUTTI.

fond mys - tè - re al - lons trot - tons cheminons chan - tons marchons gai - ment et li - bre -

SOLO. TUTTI.

fond mys - tè - re al - lons trot - tons cheminons chan - tons marchons gai - ment et li - bre -

ment dans l'air si pur dans ce ciel d'a - zur nous res - pi - rons à pleins poumons al - lons trot -

ment dans l'air si pur dans ce ciel d'a - zur nous res - pi - rons à pleins poumons al - lons trot -

ment dans l'air si pur dans ce ciel d'a - zur nous res - pi - rons à pleins poumons al - lons trot -

ment dans l'air si pur dans ce ciel d'a - zur nous res - pi - rons à pleins poumons al - lons trot -

tons cheminons chan - tons marchons gai - ment et li - bre - ment dans l'air si pur dans ce ciel d'a -

tons cheminons chan - tons marchons gai - ment et li - bre - ment dans l'air si pur dans ce ciel d'a -

tons cheminons chan - tons marchons gai - ment et li - bre - ment dans l'air si pur dans ce ciel d'a -

tons cheminons chan - tons marchons gai - ment et li - bre - ment dans l'air si pur dans ce ciel d'a -

R. C. 694.

TUTTI *f* zur nous res - pi - rons à pleins poumons al - lons trot - tons cheminons chan - tons mar - chons gai -

TUTTI *f* zur nous res - pi - rons à pleins poumons al - lons trot - tons cheminons chan - tons mar - chons gai -

TUTTI *f* zur nous res - pi - rons à pleins poumons al - lons trot - tons cheminons chan - tons mar - chons gai -

TUTTI *f* zur nous res - pi - rons à pleins poumons al - lons trot - tons cheminons chan - tons mar - chons gai -

ment et li - brement dans l'air si pur dans ce ciel d'a - zur nous res - pi - rons à pleins poumons

ment et li - brement dans l'air si pur dans ce ciel d'a - zur nous res - pi - rons à pleins poumons

ment et li - brement dans l'air si pur dans ce ciel d'a - zur nous res - pi - rons à pleins poumons

ment et li - brement dans l'air si pur dans ce ciel d'a - zur nous res - pi - rons à pleins poumons

al - lons mar - chons chan -

al - lons mar - chons chan -

al - lons mar - chons chan -

al - lons mar - chons chan -

p

p

p

p

tr

^

tons mar - chons chan - tons

tons mar - chons chan - tons

tons mar - chons chan - tons

tons mar - chons chan - tons

Decres

Decres

Decres

Decres

Decres

tr

Decres

cen -

- - - cen - do
al - lons al - lons
- - - cen - do
al - lons al - lons
- - - cen - do
al - lons al - lons
al - lons al - lons

do
Sempre
tr
pp

Morendo

Andante M. ♩ = 69.

L'ambalante cité se perd dans le lointain
Elle fuit, elle fuit, ou la voit disparaître
Comme une vapeur du matin,
Et du désert redevenant le maître,
Le silence éternel que l'âme seule entend
Sur sa couche de sable immobile s'étend

Ineffables accords de l'éternel silence!
Chaque grain de sable a sa voix
Dans l'éther onduleux le concert se balance
Je le sens, je le vois...

pp

Al - lah Al - lah à toi je rends hom -

pp

Al - lah Al - lah à toi je rends hom -

pp

Al - lah Al - lah à toi je rends hom -

pp

Al - lah Al - lah à toi je rends hom -

pp

ma - - ge Al - lah Al - lah a

ma - - ge Al - lah Al - lah a

ma - - ge Al - lah Al - lah a

ma - - ge Al - lah Al - lah a

p toi je rends hom - ma - - ge Al - lah Al - -

p toi je rends hom - ma - - ge Al - lah Al - -

p toi je rends hom - ma - - ge Al - lah Al - -

p toi je rends hom - ma - - ge Al - lah Al - -

f *pp*
 lah de ton é-ter-ni-té de ton immen-si-té je
f *pp*
 lah de ton é-ter-ni-té de ton immen-si-té je
f *pp*
 lah de ton é-ter-ni-té de ton immen-si-té je
f *pp*
 lah de ton é-ter-ni-té de ton immen-si-té je

tremol

p
 suis je suis la vi-van-te i-ma-ge Al-
p
 suis je suis la vi-van-te i-ma-ge Al-
p
 suis je suis la vi-van-te i-ma-ge Al-
p
 suis je suis la vi-van-te i-ma-ge Al-

lah Al - lah Al - lah Al - lah Al -

lah Al - lah Al - lah Al - lah Al -

lah Al - lah Al - lah Al - lah Al -

lah Al - lah Al - lah Al - lah Al -

lah Al - lah Al - lah Al - lah Al -

lah Al - lah Al - lah Al - lah Al -

lah Al - lah Al - lah Al - lah Al -

lah Al - lah Al - lah Al - lah Al -

Decres - - - cen -

lah Al - lah Al - lah Al - lah

Decres - - - cen -

lah Al - lah Al - lah Al - lah

Decres - - - cen -

lah Al - lah Al - lah Al - lah

Decres - - - cen -

lah Al - lah Al - lah Al - lah

do *Vivace* M.♩=76.

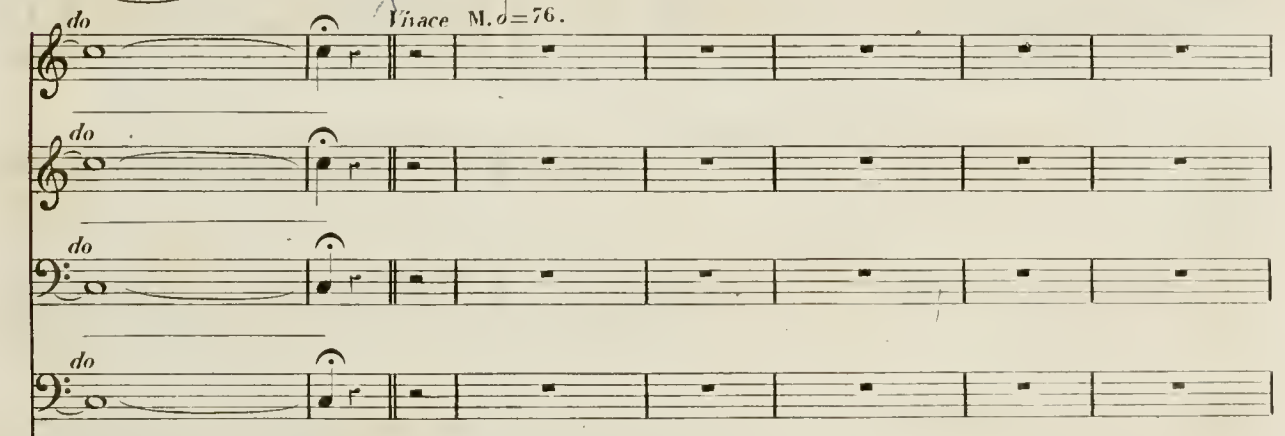

do

ff
Louange à toi le souverain des mondes louan - ge dans l'immen - si - té louange à

ff
Louange à toi le souverain des mondes louan - ge dans l'immen - si - té louange à

ff
Louange à toi le souverain des mondes louan - ge dans l'immen - si - té louange à

ff
Louange à toi le souverain des mondes louan - ge dans l'immen - si - té louange à

ff

toi le souverain des mondes louan - ge dans l'immen - si - té car mes so.li - tu_des profon - des sont pleines

toi le souverain des mondes louan - ge dans l'immen - si - té car mes so.li - tu_des profon - des sont pleines

toi le souverain des mondes louan - ge dans l'immen - si - té car mes so.li - tu_des profon - des sont pleines

toi le souverain des mondes louan - ge dans l'immen - si - té car mes so.li - tu_des profon - des sont pleines

de ta ma - jes - té car mes soli - tudes profon - des sont pleines de ta ma - jes - té sont pleines

de ta ma - jes - té car mes soli - tudes profon - des sont pleines de ta ma - jes - té sont pleines

de ta ma - jes - té car mes soli - tudes profon - des sont pleines de ta ma - jes - té sont pleines

de ta ma - jes - té car mes soli - tudes profon - des sont pleines de ta ma - jes - té sont pleines

de ta ma - jes - té sont pleines de ta ma - jes - té louange à toi le souverain des mondes louan -

de ta ma - jes - té sont pleines de ta ma - jes - té louange à toi le souverain des mondes louan -

de ta ma - jes - té sont pleines de ta ma - jes - té louange à toi le souverain des mondes louan -

de ta ma - jes - té sont pleines de ta ma - jes - té louange à toi le souverain des mondes louan -

ge dans l'immen - si - té car mes so.li - tu - des profon - des sont plei_nes de ta ma - jes - té

ge dans l'immen - si - té car mes so.li - tu - des profon - des sont plei_nes de ta ma - jes - té

ge dans l'immen - si - té car mes so.li - tu - des profon - des sont plei_nes de ta ma - jes - té

ge dans l'immen - si - té car mes so.li - tu - des profon - des sont plei_nes de ta ma - jes - té

sont pleines de ta ma - jes - té sont pleines de ta ma - jes - té Al - lah Al - lah Al -

sont pleines de ta ma - jes - té sont pleines de ta ma - jes - té Al - lah Al - lah Al -

sont pleines de ta ma - jes - té sont pleines de ta ma - jes - té Al - lah Al - lah Al -

sont pleines de ta ma - jes - té sont pleines de ta ma - jes - té Al - lah Al - lah Al -

Decres - *cen -*
 lah Al - lah Al - lah Al - lah Al -
Decres - *cen -*
 lah Al - lah Al - lah Al - lah Al -
Decres - *cen -*
 lah Al - lah Al - lah Al - lah Al -
Decres - *cen -*
 lah Al - lah louan - ge a toi le sou - verain des mon - des louan -

- do
 lah Al - lah Al - lah Al - lah Al -
 - do
 lah Al - lah Al - lah Al - lah Al -
 - do
 lah Al - lah Al - lah Al - lah Al -
 - do
 ge dans l'immen - si - té Al - lah Al - lah Al -

p
lah Al - lah Al - lah Al - -
p
lah Al - lah Al - lah Al - -
p
lah Al - lah Al - lah Al - -
p
lah Al - lah Al - lah Al - -

lah Al - lah
lah Al - lah
lah Al - lah
lah Al - lah

pp *Cres* *cen* *do* *ff* *p* *Cres*

Al - lah Al - lah Al - lah Al - lah Al - lah Al - lah Al - lah Al - lah Al - lah Al - lah Al - lah

pp *Cres* *cen* *do* *ff* *p* *Cres*

Al - lah Al - lah Al - lah Al - lah Al - lah Al - lah Al - lah Al - lah Al - lah Al - lah Al - lah

pp *Cres* *cen* *do* *ff* *p* *Cres*

Al - lah Al - lah Al - lah Al - lah Al - lah Al - lah Al - lah Al - lah Al - lah Al - lah Al - lah

pp *Cres* *cen* *do* *ff* *p* *Cres*

Al - lah Al - lah Al - lah Al - lah Al - lah Al - lah Al - lah Al - lah Al - lah Al - lah Al - lah

ff

lah Al - lah Al - lah Al - lah Al - lah Al - lah

ff

lah Al - lah Al - lah Al - lah Al - lah Al - lah

ff

lah Al - lah Al - lah Al - lah Al - lah Al - lah

ff

lah Al - lah Al - lah Al - lah Al - lah Al - lah

