URMEL
urn:nbn:de:urmel-0e96504f-8114-4e54-be55-46596ceb24717-00002711-0015
DFG

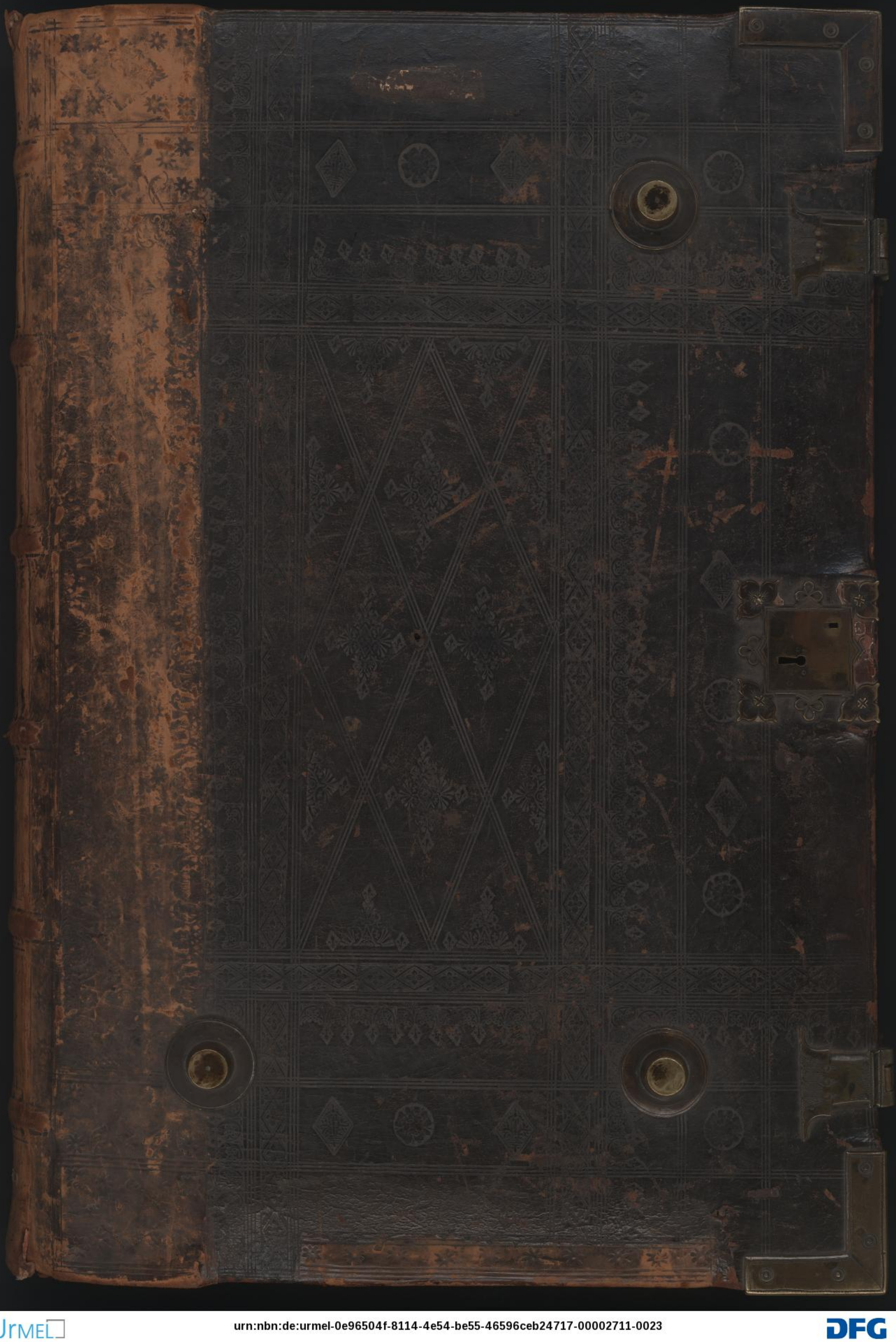

urn:nbn:de:urmel-0e96504f-8114-4e54-be55-46596ceb24717-00002711-0023

Cod 2.

urn:nbn:de:urmel-0e96504f-8114-4e54-be55-46596ceb24717-00002711-0087

urn:nbn:de:urmel-0e96504f-8114-4e54-be55-46596ceb24717-00002711-0091

urn:nbn:de:urmel-0e96504f-8114-4e54-be55-46596ceb24717-00002711-0109

UrMEL
urn:nbn:de:urmel-0e96504f-8114-4e54-be55-46596ceb24717-00002711-0114
DFG

UrMEL
urn:nbn:de:urmel-0e96504f-8114-4e54-be55-46596ceb24717-00002711-0126
DFG

urn:nbn:de:urmel-0e96504f-8114-4e54-be55-46596ceb24717-00002711-0149

Bassus. yrie

leyson Kyrie

ley

son leyson Bassus. Criste

leyson Criste leyson. Criste

leyson leyson.

leyson Criste leyson.

urn:nbn:de:urmel-0e96504f-8114-4e54-be55-46596ceb24717-00002711-0158

Cont.

Kyrie

leyson Kyrie

leyson Kyrie leyson.

Criste leyson Criste leyson.

Criste leyson.

Cont.

Kyrie Ihommecarme. leyson Kyrieleyson.

Criste leyson.

Criste

Ballus. yrie leyson Kyrie

leyson Kyrie leyson.

Ballus. Et interra hominibus ℣ Laudamus te Ado
bone voluntatis. Benedicim⁹ te Gloz
zam⁹ te Gras agimus tibi Dñe deus rex
ficamus te. ppt magnam gloriam tuã deus patr
ce le stis Dñe fili vnigenite Jhũ criste Dñe d
omnipotẽs Dñe fili vnigenit te Jhũ criste Dñe d
us agnus dei filius patris filius patris
ue agnus dei filius patris.

Kyrie leyson. Kyrie leyson:

Et in terra pax propter magnã gloriã tuam

Introit.

Kyrie leyson

Kyrie

leyson Kyrie leyson.

Et in terra pax homi nibus bone vo

luntatis Adoramus te Glorificamus te

Gras agimus tibi ppt magnā gloriam tuam

Dñe deus rex celestis Domine fili Vnigenu

te Jhesu christe Domine de

us agnus dei filius patris.

Dñe fili vnigenite dñe deus agnꝰ dei filius patris.

Bassus.

Qui tollis peccata mundi
Qui tollis pec cata mundi

miserere nobis Q tollis peccata mundi sus
miserere nobis Q tollis peccata mundi sus

cipe deprecationem nostrā Qui sedes ad dexterā pīs miserere
cipe deprecationem nostrā Qui sedes ad dexterā pīs miserere

nobis Qm tu solus dn̄s Tu solus altissim9
nobis Tu solus dn̄s Jhesu criste

Cū scō spiritu in gloria dei patris in gloi
Cū sancto spū in gloria dei patris in glor

a dei patris ℣ in gloria dei patris Amen.
a dei patris in gloria dei patris Amen.

Tenor

Qui tollis pcca mundi qui tollis pcca mundi mi

serere no bis Qui tollis pcca mūdi Q tollis pcca mūdi sus

cipe deprecationem nostra Qui sedes

Cont.

Qui tollis pcā mūdi qui toll' pcā mūdi Q' sedes ad dex

terā p'ie miserere nobis Qm tu solus sanctus Tu sol9 dns. Tu solus

altissimus Cum sancto spiritu in gloria d

i p'ie in gloria dei patris Amen.

ad dexterā patris miserere no bis Qm

tu solus scūs Tu solus tu solus Cum

sancto cum scō spiritu spiritu In gloria

dei patris dei p'ie in glo a dei patris Ame.

urn:nbn:de:urmel-0e96504f-8114-4e54-be55-46596ceb24717-00002711-0208

Patrem omnipotentē factorē cēli ⁊ terre et invisibilium
omnium et in vnū dominum
Jhesum christum filium dei
vnigenitum et ex patre natum
ante ōnia secula. Deum
de deo lumē de lumīe deū verum de
deo vero genitum nō factum consubstantialē
patri per quē ōnia
facta sūt Qui ppt nos ho. ⁊ ppt
descendit de cēlis de celis.

Et homo.
factorē cēli ⁊ terre filiū dei vnigenitū. deū
de deo lumē de lu. deū verum de deo vero nō factū consubstātia.

Contratenor.

Patrem omnipotentem factorem celi et terre.

et invisibiliū Et in vnū Ihm xm

tū filium dei vnigenū tum Et ex ptē natū

ante omnia scaula Deum de

deo Deū verum de deo xpm no Cum

tum nōstm cōsubstāncialem perquem oīa facta sūt Qui

propter nos homines et propter no stram

salutem descendit de celis.

patri Q. ppt nos hoīes salutē descēdt de ce lis descēdit de celis.

urn:nbn:de:urmel-0e96504f-8114-4e54-be55-46596ceb24717-00002711-0229

.Duo.

Et incarnatus est de spiritu

sancto ex maria virgi

ne Et homo et homo factus est.

Crucifixus etiam pro nobis

· sucr ·

.Duo.

Et iterum ℞. haec.

Etiam p nobis sub pontio

pila to sub pontio sub pon tio pila to

passꝰ et sepultus est pas sus et sepultus est.

Contra

Et incarnatus est de spiritu san

cto ex maria virgi ne Et ho mo et

homo factus est.

Duo.

Crucifixus etiam pro nobis sub ponao pi

lato to sub ponao pilato sub ponao pilato passus et

sepultus est passo et sepultus est.

UrMEL urn:nbn:de:urmel-0e96504f-8114-4e54-be55-46596ceb24717-00002711-0249 DFG

Et resurrexit quere supra bassum.

Tenor.

Et resurrexit tercia die secundum

scripturas Et ascendit in celum Et iterū ven

tur⁹ est cū gloria iudicare vivos et mortuos Cuius regni nō

erit finis Et in spm scm dnm et vivificantem Qui ex pre

filioq; procedit Qui cū patre et filio et

conglorifica tur Qui locutus ē per prophetas

Contra.

Tercia die Et ascẽdit in cẽlũ sedet ad dexterã pa

tris Cuius regni nõ erit fi. dñm et vnifican tem

Q cũ pre z filio et conglorifica tur cõglorificatur

Qui locutus est per prophe

Bassus.

Siscantus Et resurrexit tercia di

Secundum scrip tu

c. Et ascendit in celum Et iterum venturus cũ gloria

ras. sedet ad dextram pris. Judicare vivos et mortuos.

Cuius regni non erit finis Et in spiritũ scũ dñz et vi

Cuius regni non erit finis Qui ex patre filioq; pro

unfican tem Q cũ patre et filio Qui locutus

cedit simul adorat' et conglorificatur Qui locutus

est per prophetas

est per prophetas.

urn:nbn:de:urmel-0e96504f-8114-4e54-be55-46596ceb24717-00002711-0262

Symbolum.

Et vnã sanctam catholicam et apostolicã ec
clesiã Confiteor vnũ baptisa in remissionẽ pcorũ Et expec
to resurrectionem mortuorum. Et vitam ven
turi seculi Amen.

Cymodium.

tas Confiteor vnum baptisma

in remissionem peccatorum resurrectiõem mortuo

rum. Et vitam Et vitam venturi seculi

venturi seculi Amen.

Cymodium.

Discantus.

Et vnam sanctam catholicam

et apostolicam ecclesiam

Confiteor vnũ bap.a

in remissionem peccatorum

Et expecto resurrectionem Et vitam venturi

resurrectionem mortuorum Et vitam venturi

ri seculi et vitam venturi seculi

ri seculi venturi seculi Amen

seculi Amen.

Anctus San

ctus

ctus dominus deus sabaoth.

110.

Plem sunt celi sunt ce

li et terra

et ter ra gloria

a tua.

Ontiaco.

Gallus. Sanctus

Sanctus Sanctus

db mmus deus

sabaoth. Dno. Plem sunt

cli sunt cli et

terra et terra et terra

gloria tua glori a tua

a.

Enor.

Sanctus dñs deus sabaoth.

Plena sunt. Tacet.

Osanna Osanna

In excelsis

In ex cel sis Osanna

in excelsie.

Bassus. Tenor. Osanna osanna

in excelsis Osanna

in excelsis in excelsis. Duo. Benedictus

qui ve

nit In nomi ne In nõie

domi ni. Osãna. vt ẽ.

Quinta.

Osanna osanna in

excelsis. Osanna

in excelsis. Benedictus. Tacet.

Bass.

Duo. Benedictus

qui venit

In nomi ne in nomine in no

mine Domi ni.

Contra. Agnus dei

agnus dei qui tollis ꝑcta

cata mũdi ꝑca mundi miſere re

nobis miſerere nobis.

Tenor. Agnus dei qui tollis ꝑcata mun

di miſerere nobis.

urn:nbn:de:urmel-0e96504f-8114-4e54-be55-46596ceb24717-00002711-0336

Contra. Agnus dei

qui tol lis peccata

mundi mi serere

nobis misere re nobis.

misere re nobis.

Ballus Agnus dei qui tol

lis pecca ta mūdi pcā mundi

misere re misererе

no bis nobis.

Contratenor. Gnus dei

qui tollis pccata mundi pcc

catañdi pcca mundi qui tollis

pcca mundi dona nobis nobis pacem.

dona nobis pacē nob pacem.

Tenor. Agnus dei qui tollis

pccata mūdi qui tollis pcca

ta mundi qui tol lis

pcca ta mun di dona no

bis pacem dona nob dona nobis pacē nob pacē.

Contra.

Agnus dei qui tollis pcm mun

di dona nobis pacem nobis pa

cem dona no bis pacem

Tenor.

Agnus dei qui tollis pec

cata mūdi qui tol lis pcm

mundi peccata mundi pcm

mundi dona nobis pacem

dona nobis pacem.

urn:nbn:de:urmel-0e96504f-8114-4e54-be55-46596ceb24717-00002711-0366

urn:nbn:de:urmel-0e96504f-8114-4e54-be55-46596ceb24717-00002711-0373

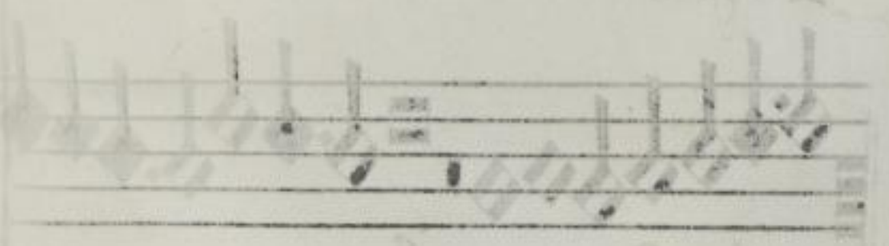

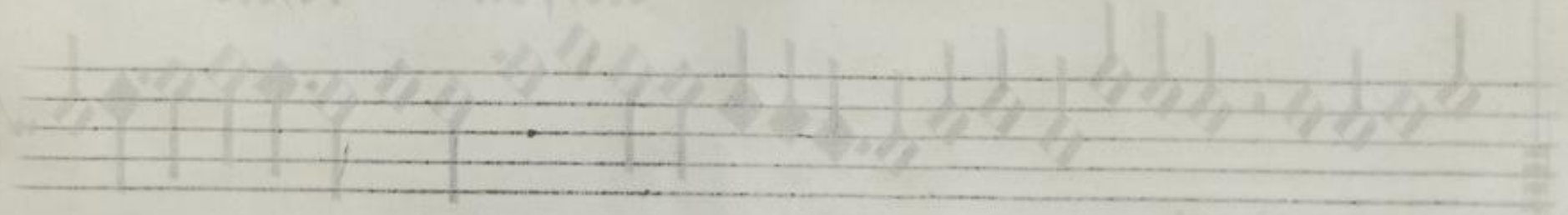

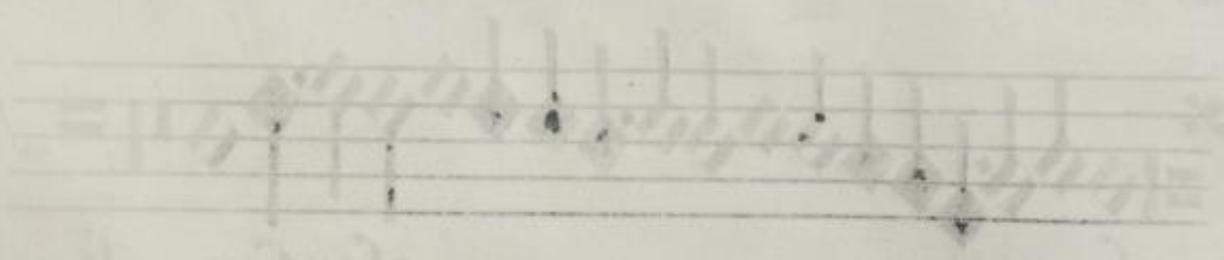

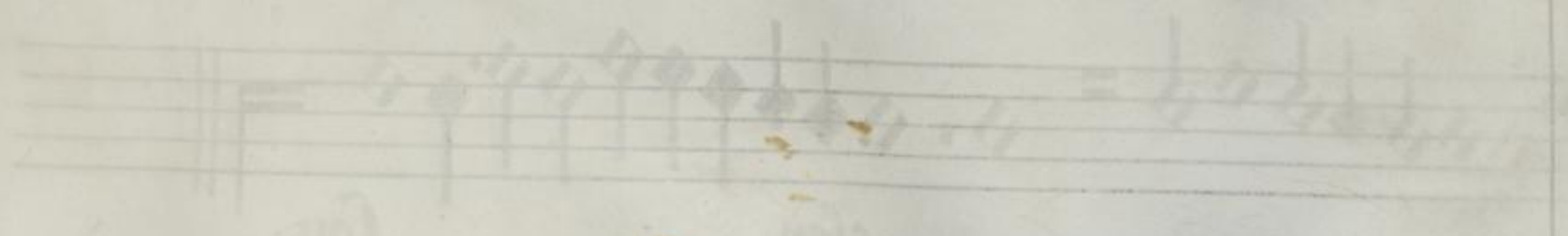

UrMEL
urn:nbn:de:urmel-0e96504f-8114-4e54-be55-46596ceb24717-00002711-0380
DFG

Missa de sanctissima virginia.

yzie eleyson

Kyzie

eleyson Kyzie

eley

son.

Enor. Kyzie eleyson

Kyzie eleyson ky

zie eley son.

Petrus de la Fue.

Quinque.

Kyrie eleyson

Kyrie eley

son kyrie eleyson.

Cum.

Kyrie eleyson Ista est speciosa Inter Kyri

eleyson Kyrie eleyson.

filias Jherusalem Jherusalem.

Tres.

Kyrie eleyson

Kyrie

eleyson.

urn:nbn:de:urmel-0e96504f-8114-4e54-be55-46596ceb24717-00002711-0406

Kyſte // eleyſon Cri //

ſte //

eleyſon Criſte

xp̃e eleyſon xp̃e eleyſon.

Criſte //

eleyſon Criſte xp̃e //

xp̃e eleyſon xp̃e //

xp̃e // eleyſon eleyſon.

xp̃e eleyſon xp̃e eleyſon.

urn:nbn:de:urmel-0e96504f-8114-4e54-be55-46596ceb24717-00002711-0413

Contrate. Cz Criſte eley

ſon Criſte

cleyſon ypriſte cley

ſon Criſte cleyſon.

Tenor. Criſte Criſte

Diderũt eam

cleyſon

xpe filie ſyon cleyſon xpe cleyſon.

Altus. Criſte cleyſo Cz

ſte cleyſon Criſte

yrie

cleyson Kyrie

cleyson

Kyrie Kyrie Kyrie cley

son Kyrie cleyson.

cnoz. Kyrie cleyson ky

rie Kyrie cleyson ky

rie cleyson Kyrie cley

son Kyrie cleyson.

Contratenor

Kyrie eleyson

Kyrie eleyson

Kyrie

Kyrie eleyson

Tenor

Kyrie eleyson. Kyrie

Et beatissi mã predicane rũt

Kyrie

Bassus

Kyrie Kyrie

Etregi ne faciem eius laudaue eleyson. rũt

Kyrie eleyson Kyrie

eleyson Kyrie eley son Kyrie

eleyson.

urn:nbn:de:urmel-0e96504f-8114-4e54-be55-46596ceb24717-00002711-0449

Et in terra pax hominibus bone voluta

te Adoramus te Glorifica mus te Gra

tias agimus tibi agi mus tibi propter magn

nam gloriam tuam deus pater om

nipotens deus pa ter

Et in terra pax speciosa

Ista est

Inter filias Jeru

Et in terra pax hominibus bone voluntatis

Laudamus te Benedicamus te Gratias

agimus tibi ppter magnam glam tuam Domine de

Contra

Et i terra pax hominibus bone voluntatis A

doramus te Glorificamus te Gratias agimus

tibi propter magnam gloriam tuam am

Deus pater omnipotens Deus pater

omnipo

Vertecito.

Benedicimus te Gratias agimus

tibi propter magnam gloriam tuam Domine De

us De

Vertecito.

Benedicimus te Gratias agimus

tibi propter magnam gloriam tuam Domine De

us rex ce lestis Deus.

Vertecito.

Kyrie

ter ommipotens Domine fili Vnige

nite Ihesu xpiste Domine de

ne agnus dei filius fi

lius patrie filius patrie.

Kyrie

salem Viderunt c

amy Ihesu xpe agnus dei filius patrie.

filie syon

Kyrie

pater deus pater om nipotens Domine fili

Vnigenite Domine deus agnus dei

filius patrie filius patrie.

Cum sancto

nipotens Ihe//

su Criſte Domine de/

ne agnus dei filius

patris filius patris.

Cum sancto

ne pater omni// potens

Ihesu Criſte

Domine deus agnus ag//

nus dei filius patris.

Vi tol lis peccata mundi mise

rere no bis Qui tollis peccata

mundi Suscipe deprecationem nostrā misere

re nobis Quoniā tu solus sanc Verte cito.

Kyrie.

Qui tollis misererenobis

Et beatissimam

predicauerunt Qui sedes Et regnis ad dexteram Et regnis

patris faciem Verte cito.

Kyrie.

Qui tollis peccata mundi Qui tollis

peccata mundi Qui tollis peccata mundi Susci

pe deprecationē nram misere re nobis Qui tu so

Contra.

Qui tol lis peccata mundi

miserere miserere nobis miserere nobis Qui tol

lis peccata mundi Suscipe deprecati

nem deprecatione nram Qui se des

Quoniã tu solus san Verte cato.

Baritonꝰ

Qui tollis peccata mundi misere

re nobis miserere nobis Q' tollis peccata mun

di Qui se des ad dexte ram

pa tris Quoniã tu solus san Verte.

ſ sanctus Verte cato.

Kyrie.

ctue Tu solue dñe Tu solue altissimue

Tu solue altissimue Ihesu xpiste

Cũ sancto spiritu In gloria dei

patrie In gloria dei patrie

Amen.

Kyrie.

ie/ ime/ Cum

lau/

sancto spiritu In gloria dei patrie Amen.

Kyrie. daue runt

Tu solue Tu solue domnue Tu solue

altissimue Ihesu xpiste Cũ sancto spiri

tu In glã dei pãe In gloria dei patrie Amen.

Cunctipotens.

ctue Tu solus dominus Tu solus Domi

nus Tu solus altissimus Jhesu xpiste

Cum sancto In gloz

a dei In gloria In gloria

dei patrie Amen.

Cunctipotens.

ctue Tu solus dominus Tu solus dominus

Tu solus altissimus

Cum sancto spiritu In gloria In

gloria dei patrie Amen.

Atrem omnipotentē factorem celi et ter re

Visilium omnium Et invisibilium

et invisibilium Et ex patre natum ante

omnia secula Deū ve//

rum de de o ve// Verte.

Cuius

Ista est Patrem

specio sa

Verte.

Cuius

Atrem omnipotētē factorē celi et ter

re Visibi lium om̄ Et in vnum dn̄m Ihm̄ xp̄m

filium dei vnigenī tum Deū de

Contra Patrem omnipotentem factorem celi

et terre visibilium omnium et invisibilium

et invisibilium Et ex patre natum

ante omnia secula

Deum verum de deo ve

Barricanor. Et in vnum dominum

sum xpistum filium dei vnigenum

tum Deum de deo lumen

lumen de lum ne

de deo lumen de lum ne

urn:nbn:de:urmel-0e96504f-8114-4e54-be55-46596ceb24717-00002711-0549

ro Genitum non factum consubstãciale pa

tri Qui propter nos homines et propter nram

salutẽ descendit de celis Et incarnatus

est de spiritu sancto Exmaria Burgh

ne Et homo factus est Et homo factus est.

anter filias Et incarnatꝰ ẽ Exmaria
Jerusalem

Virgine Et homo factus est factus est.

Genitum non factum cõsubstancialem ꝓ̃ri per quẽ oia

facta facta sunt Et icarnatus ẽ incarnatus ẽ

de spiritu sãcto Exmaria Virgine Et homo

Cumdoum.

ro Genitū non factum cōsubstāaalem patri

Qui ppter nos hoies et ppter nrām salutem descendit

de clis Et incarnatus est de spiritu

sancto Exmaria Virgine et homo

factus ē Et homo factus est.

Cumdoum.

Genitum non factum consubstancia

lem patri per quē omnia facta sunt

Et incarnatus est de spiritu sancto Exmaria Virgine Et

homo factus ē Et homo factus est.

factus est et homo factus est.

URMEL urn:nbn:de:urmel-0e96504f-8114-4e54-be55-46596ceb24717-00002711-0565 DFG

Et crucifixus etiam pro nobis

passus et sepultus est Et resurrexit ter

cia die Et ascendit in ce lum sedet ad

dexteram patris Judicare vivos et mortuos

Cuius regni nō erit fi nis Et in Spiri Verte.

Eno ij. Widerunt Passus et sepultus E Jn celum

Fili c. Cuius regni non erit finis Verte.

Eno ij. Sub poncio pilato passus et sepult'e Secūdū

scripturas Et ascendit in celū Venturus ē

cū gloria udicar' vivos et mortuos Cui' regni nō e

Contra.

Crucifixus etiam pro nobis

passus et sepultus est Et resurrexit tercia die

Et ascēdit i celum sedet ad dexteram pa//

tris iudicare vivos et mortuos

Et in spiritum Verte cito.

Sub poncio pylato passus et

sepultus est secundum scripturas

Et ascēdit in celum venturus est cum gloria

iudicare vivos et mortuos Cui⁹ regni non erit finis. Verte.

erit finis san// Verte folium et invenies residui.

Credo.

tum Et vnificantem Qui ex pre filioq;

procedit Q' cū pre et fi lio simul ado

zatur et congloxificatur per prophetas Et vnā sanctā ca

Credo. tholicā et apostolicā eccle si

Verte.

Qui ex pre filioq; procedit et cōglox

Et beatissimam Medicane

ficatur Et regnne

Credo. tui dnm Qui ex pre filioq; procc

dit Qui cū pre et filio et fili o si

mul adoxatur et congloxifica tur Qui locutus

ep prophetas Et vnā sctaz catholicā et aplicam

Cumodis

tum Et vnum ficam tum Qui ex patre filioq;

procedit simul a

dorat ur et conglorifica tur Et v

na sancta catholicam et apostolicam ec

clesiam

Verte cito.

Cumodis

sancti dnm Qui ex patre filioq;

pro ce dit simul ado

ra tur et conglorifica tur

Qui locutus est per prophe tas

cam ecclesiam.

Verte folium et inuenies residuum.

Credo unum.

am Confiteor unum baptisma In remissionē pecca

torum resurrexionem mortuo zum

Et vitam Et vitam Et vitam venturi

Credo unum.

seculi seculi Amen.

Cōr Inremissionem peccatorum

Faciem eius

Et vitam venturi seculi Amen.

Laudate rum t.

Credo unum.

Confiteor unū baptisma Et expecto

resurrexionē mortuorum Et vitam venturi

venturi seculi venturi se

culi Amen.

Confiteor unũ baptiſᵃ in remiſſionẽ peccato

rum reſurrectionem mortuorum Et vi

tam Et vitã ventu ri venturi ſeculi

venturi ſeculi Amẽ.

Confiteor unum baptiſma in remiſſio

nẽ Et expecto reſurrexionem

Et vitã venturi ſecu

li venturi ſeculi Amen.

Anctus San

ctus San

ctus dominus

dominus de ue dominus deus saba

oth

Euma. Sanctus San
Ista est specio

ctus dom nus
sa inter filias

dñe deus saba
Iherusa oth.
lem.

Heno Sanctus San

ctus Sanctus dominus deus

Contratus

Sanctus San// ctus San// ctus

dominus domi//

nus de// us sa//

ba// oth saba oth.

Altus. Sanctus San//

ctus San// ctus dns deus

dns deus saba//

oth nus do// minus

deus saba// oth.

urn:nbn:de:urmel-0e96504f-8114-4e54-be55-46596ceb24717-00002711-0648

Duo.

Lem siunt

celi plem

siunt celi et terra

terra et terra gloria glo

ria gloria

tia.

Tenor.

Carmina que quondam studio floreute pegi.

Flebilies heu mestoes cogor inire modos.

Duo.

Contra

Plem ſunt

ce li plem

plem ſunt ce

li Et terra gloria glo

ria gloria

tua.

Barripharius. Cantabat Vacuus coram latrone viator.

Ssanna

Dsanna Inexcel sis in excelsis Dsan

na Osanna In excel

sis In ex ccl sis.

Tenor.

Dsanna

Dsan na

viderunt eam eam

In excelsis

filie syon Et beatissimam predicauerunt

et regnie laudauerunt.

Tenor.

Dsanna Dsanna

Osanna Inexcelsis In

excel sis Osanna Osanna

Contra

Dſanna Dſanna Oſanna

In excelſis

Oſanna In excelſis in

ex cel ſie In excelſis.

Baſſus. Oſanna

Oſanna Oſanna

In excel ſis Oſanna

In cxcel ſis

In excelſis.

In excelſis.

urn:nbn:de:urmel-0e96504f-8114-4e54-be55-46596ceb24717-00002711-0683

Benedictus In
Discantuta cet.

Tenor.

Benedictus Qui

Venit Qui

Ve nit In nomine domi

Sanctus et Ospa.

n In nomine domi n.

Tenor. 29

Benedi ctus Benedic

tus qui ve nit qui ve

nit In nomi ne In

nomine In noīe

do mini In noīe domi ni

Osanna vt supra.

Cont.

Benedic tue Qui

ve nit qui venit qui ve nit in nom

ne domi nu Domine In noie

domi nu In nomine do

mi nu.

Dsanabtsup.

Benedi ctie

qui ve nit qui venit

qui venit In nomi

ne In nomine domine In nomine

domini In nomine domi nu Dsanabte.

Agnus dei qui tollis peccata mũi
di peccata mũdi miserere no
bis miserere nobis miserere no
bis miserere nobis.

Agnus dei qui tollis peccata mũdi miserere nobis.
Ista est speciosa in ter filias
Agnus dei qui tollis pcta mundi
Jerusalem peccata mũdi
Viderunt eam miserere no bis
Viderunt miserere no
bis filie miserere
syon nob' miserere
syon nobis.

Agnus dei qui tollis peccata mũdi

Contra.

Agnus dei qui tollis

peccata pec/

cata mundi miſe rere nobis miſere

re nobis miſerere nobis miſerere nobis mi/ ſererenob/.

Baſſus. Agnus dei qui tollis

peccata mundi peccata mun/

di peccata mundi miſere/ re nobis miſe/

rere/ nobis miſerere no/ bis.

peccata mundi peccata mundi mi/

ſerere nobis nobis miſerere nobis.

Et beatissimam predicauerunt

Gnus dei qui tollis

peccata mundi pecca

ta mundi qui tollis peccata mun Verte.

Ag̃nus dei Et beatissimam predi

qui tol

lie ca uerunt predicauerunt et regnine Verte.

pecc a ta mundi peccata mun

Ag̃nus dei ag̃nus dei ag̃

nus dei qui tollis peccata mundi

qui tollis peccata mundi peccata

mundi Verte cito.

Cont.ᵗ

Agnus dei Agnus dei

qui tollis

Qui peccata

ta mundi qui tollis peccata ta mundi Verte.

Bassus. Agnus agnus dei agnus dei qui

tollis peccata

qui tollis qui tollis

peccata mundi peccata mundi

peccata mundi

Verte clayskin.

Agnus dei.

faciem eius
peccata peccata

mundi laudauerunt
do na nobis

dona nobis pa cem.

Agnus dei.

di ne peccata faciem peccata eius

misdi dona no bis

laudauerunt

pacem dona nobis pacem.

Agnus dei.

laudauerunt runt.

qui tollis peccata

mundi peccata mundi

donanobis donano.pacē donanobis pa

Agnus

peccata mun di Qui

tollis peccata

mundi dona nobis dona

nobis pa cem.

Agnus

Qui tollis peccata mũ. qui tollis pec

ca ta mũdi dona

nobis dona nobis pacem

cem pacem.

URMEL urn:nbn:de:urmel-0e96504f-8114-4e54-be55-46596ceb24717-00002711-0763 DFG

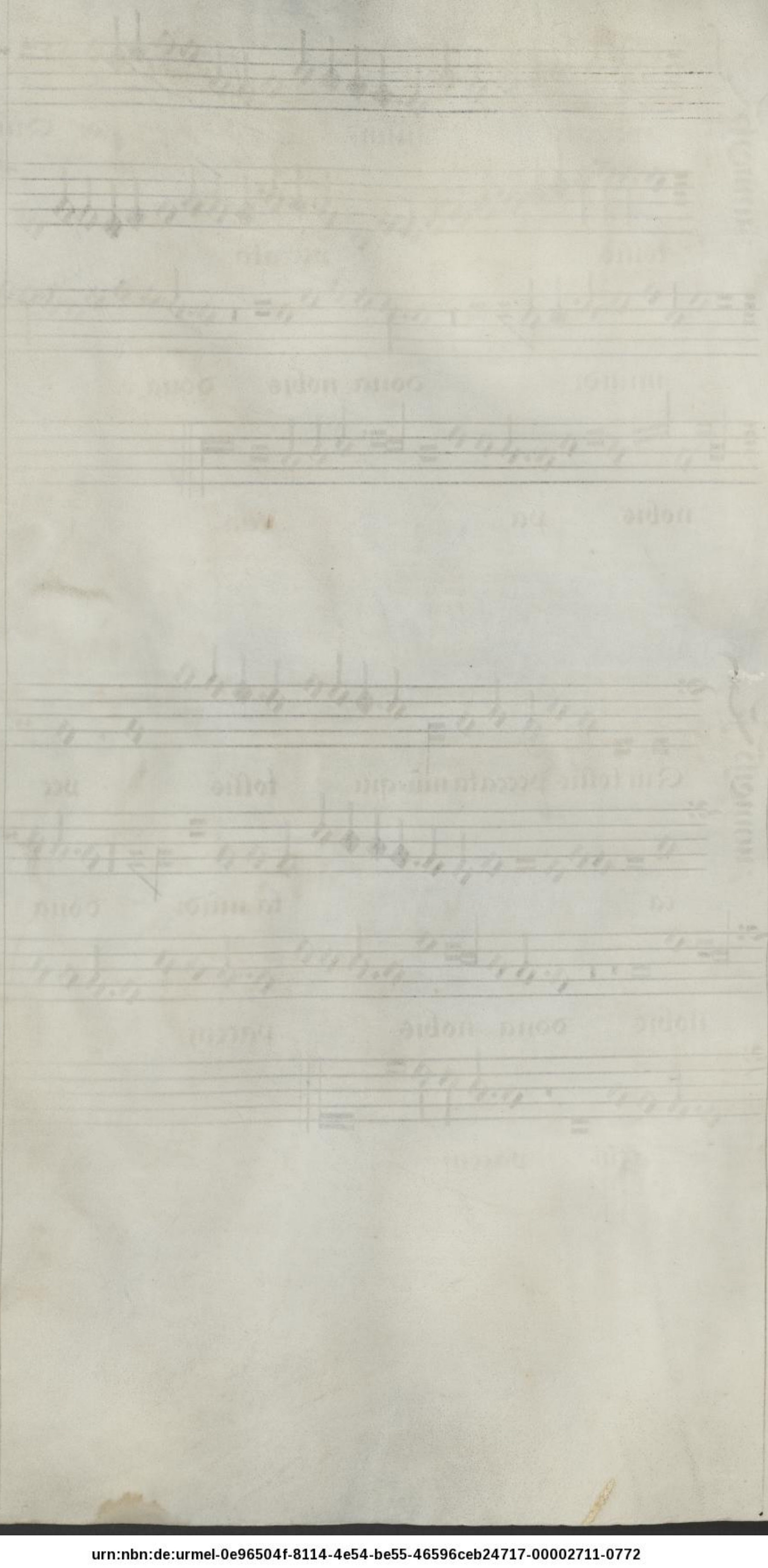

urn:nbn:de:urmel-0e96504f-8114-4e54-be55-46596ceb24717-00002711-0772

urn:nbn:de:urmel-0e96504f-8114-4e54-be55-46596ceb24717-00002711-0784

Anthonius de feuin. ✠.

Fuga. In dyatessaron ascenden.

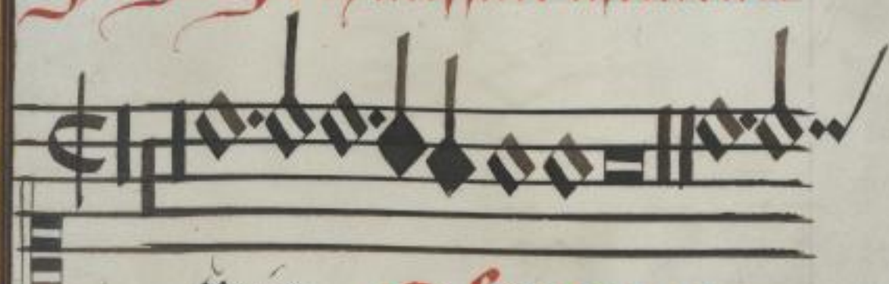

yrie ad longum

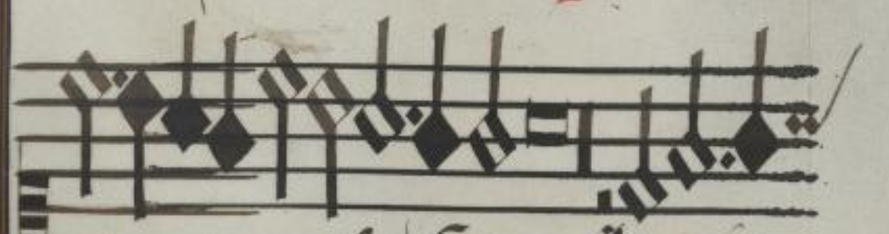

eleyson. Kyrie

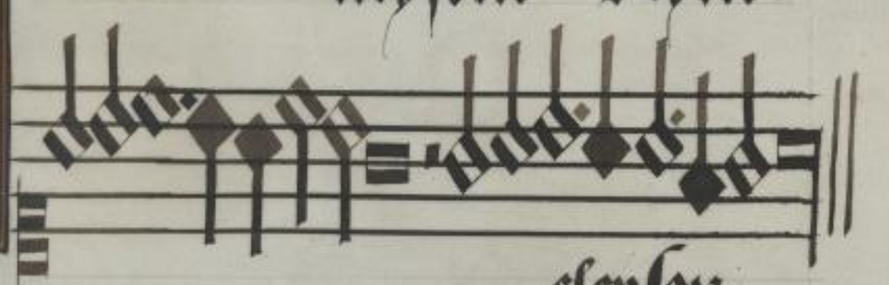

eleyson.

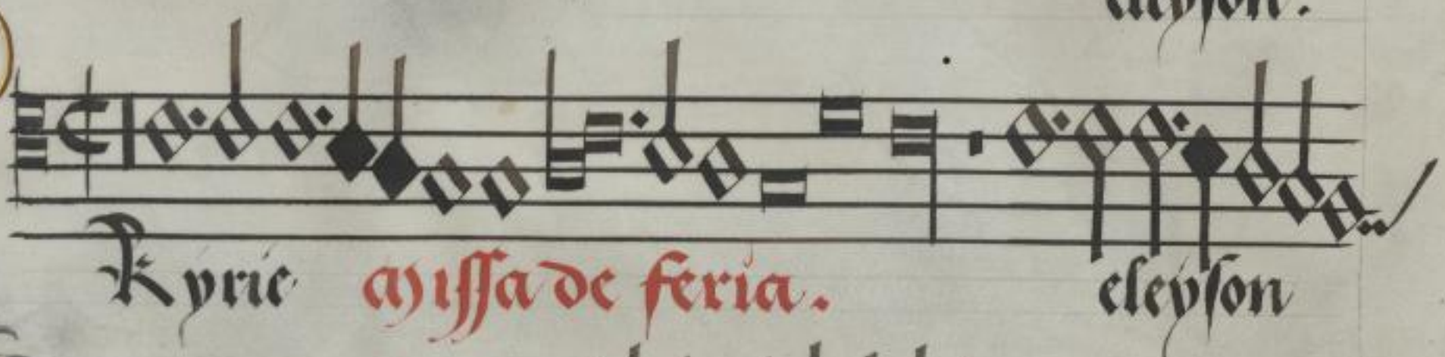

Kyrie missa de feria. eleyson

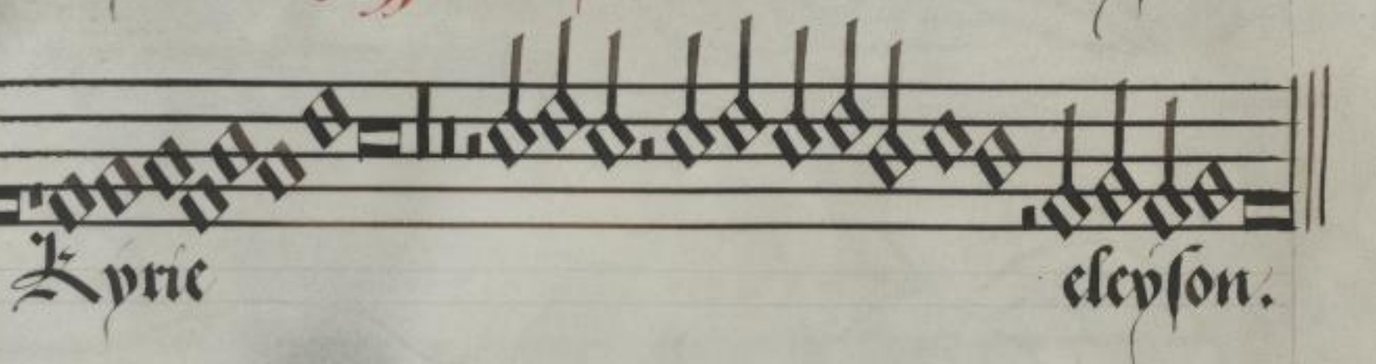

Kyrie eleyson.

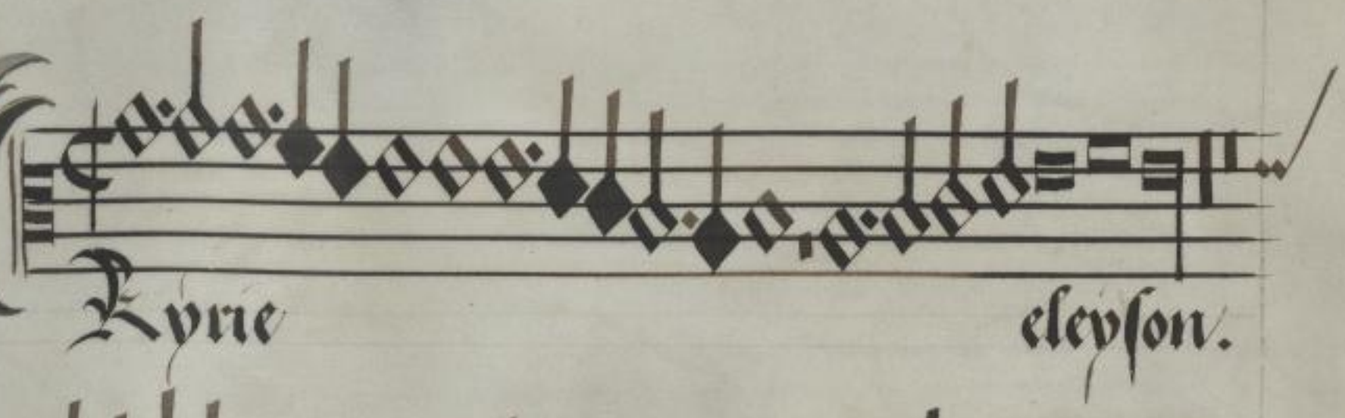

Kyrie eleyson.

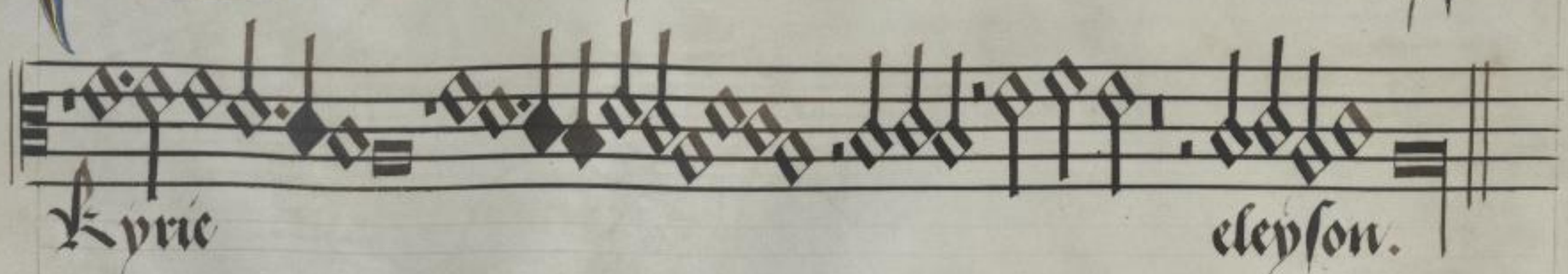

Kyrie eleyson.

urn:nbn:de:urmel-0e96504f-8114-4e54-be55-46596ceb24717-00002711-0794

Fuga
In dyatessaron ascendendo.

Kyrie

eleyson Kyrie

eleyson eleyson.

Anthonius de feum. ✠

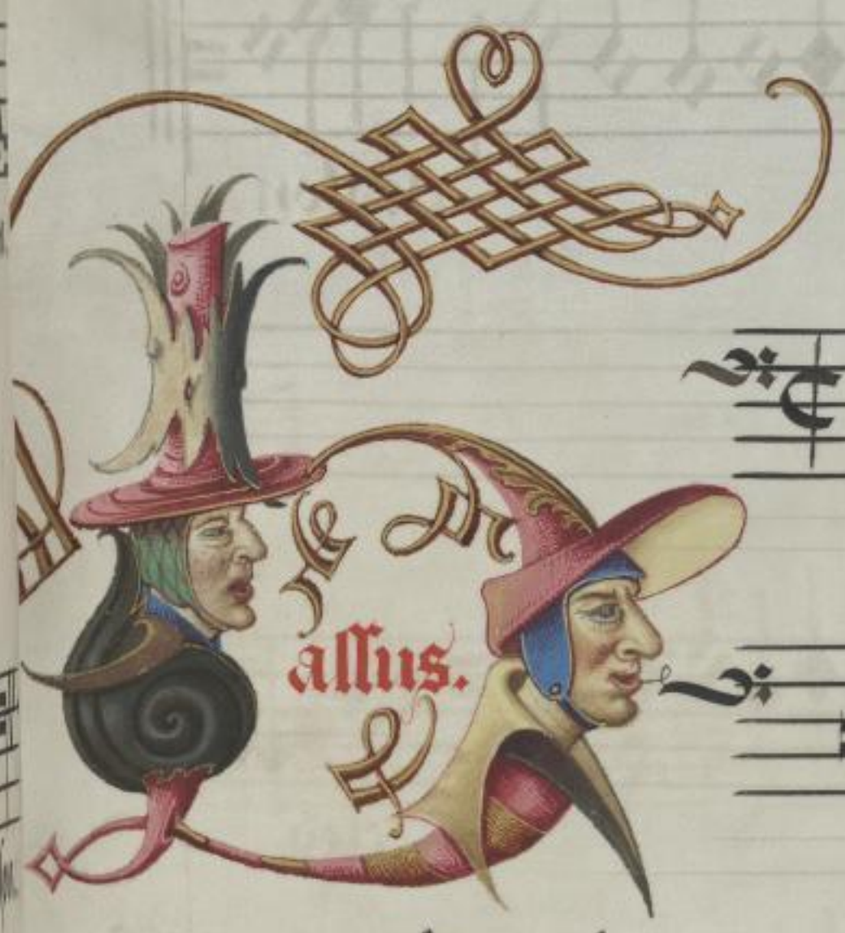

Kyrie

eleyson Kyrie

eleyson.

Kyrie

eleyson. Criste

eleyson.

Kyrie

Criste eleyson

Criste eleyson.

Kyrie

Criste eley

son. Criste eleyson.

Contratenor.

Criſte

eleyſon.

Criſte

eleyſon.

Tenor.

Criſte

eley ſon.

Criſte eleyſon

UrMEL urn:nbn:de:urmel-0e96504f-8114-4e54-be55-46596ceb24717-00002711-0827 DFG

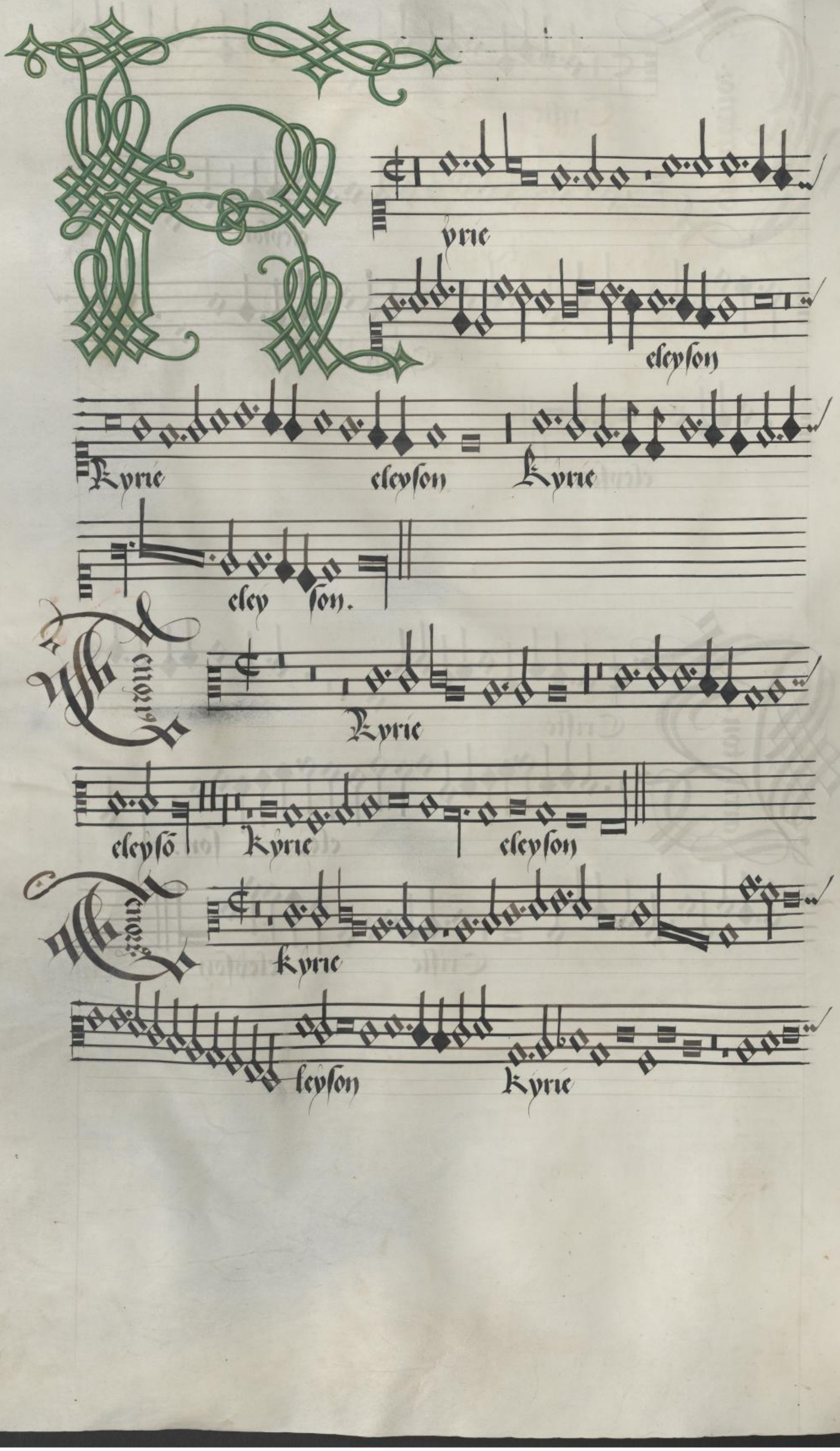

UrMEL
urn:nbn:de:urmel-0e96504f-8114-4e54-be55-46596ceb24717-00002711-0830
DFG

ontrate.

In subdyapenthe

Kyrie eley

son Kyrie eley

son.

Kyrie

all. Kyrie

eley

son. eley son.

In dyatessaro
ascendendo.

Et in terra pax hoibus bone voluntatis Laudam⁹ te.

Benedicam⁹ te. Adoram⁹ te Glorificam⁹ te. Gras agim⁹

ti bi ppt magnā gloriam tuā Domīe deus rex celestis de

us pater omni potens. Dñe fili vnigen te

Jhū christe Dñe deus agn⁹ dei filius ptis filius patris

Qui

Et in terra pax hominibus bone voluntā

tis Lauda⁹ te Benedicam⁹ te Adoram⁹ te Glorificam⁹

te. Gras agim⁹ tibi ppt magnam gloriā tu

ā Domīe de⁹ rex celestis deus pater omnipo

tēe. Dñe fili vnigē nite Jhū criste Domine

deus agnus dei filius patris.

Cantus

Et in tra pax hõibz bone voluntat

Laudã.te Bñdiçã.te. Adoraã.te Glõificã.te Gratias agi

mus tibi ppt magnam gloriam

tu ay rex celestis deus pater omnipotens

Dñe fili vnigenite Jhũ criste Dñe deus agn

dei filius pa tris patrie

Basss. Et in tra pax hõibus bone voluntatis

tis Laudã.te Bñdicã.te Adora.te. Gloifica.te. Gras agim tibi

ppt magt. glã tuã Dñe deus rex celestis deus pater oñi

potens Dñe fili vnigenite Jhũ criste ihe

su criste. dñe dei agn dei filius pris filius patrie.

Qui tollis pec. mūdi pcā mundi

suscipe deprecationem no

strā. Q̄ sedes ad dexterā patris miserē nobis Quo

niam tu solus sanctus Tu sol9 dñe Tu solus al tissim9

Jhū criste Cū sancto spiritu In gloria dei

patris A men.

In subdyapenthe.

Qui tollis pcā mūdi suscipe deprecatiōz

nr̄az. Q̄ sedes ad dexterā pr̄is miserere nob̄. Qm̄ tu solus sanc.

Tu solus dn̄e Tu solus altissimus jhū criste Cū sc̄o spiritu

tu In gloria dei pr̄is. A men amen.

In gloria dei pr̄is. Amen.

Qui tolls ꝓca mūdi miserere nobis Qui tolls

ꝓca mūdi peccata mundi suscipe deprecationē nostram

nostrā. ad dexterā ptie miserere

re nobis Qm tu solus sanctus

Tu solus dns Tu solus altissimus Jhū criste

Cum sancto spiritu In gloria dei ptris

Kall? Qui tolls ꝓca mūdi mi In gloria dei patris Amen.

serere nobis Qui tolls ꝓca mūdi suscipe

deprecationē nrā Qui sedes ad dexte

ra ptie miserere no bis. Qm tu solus scūs. Qm tu solus scūs. Tu

solus dnus Tu solus altissi mus Jhū cri

ste. Cū sancto spiritu

In subdyapenthe.

Patrem omnipotentem factorem celi et terre Visibilium omnium et invisibilium Et in unum dominum ihesum christum filium dei unigenitum Et ex patre natum ante omnia secula.

Deum de deo

Patrem omnipotentem factorem celi et terre Visibilium omnium et invisibilium Et in unum dominum ihesum christum filium dei unigenitum Et ex patre natum ante omnia secula lumen de lumine deum verum de deo ve

Contra

Patrē omnipoten tem facto zē celi z tre

et terre Visibilium omniū

et inuisibilium Et in vnū dominū

Jhīm xristū filiū dei vnigenm tū Et ex patre natū

ante oīa secula. Deū de deo lumē de luīe deū verū de Verte.

Benedicta

Patrē omnipotentem factorē celi et terre

et ter re. Visibilium omnium z

inuisibiliū bili um Et in vnū

dominū Jhīm xristū filiū dei vnigeni tum

Et ex pre natū ante omnia secula. deū de deo lu

mē de lumīe deū verū de deo vero de deo ve Dertecato.

ro Genitū non factū cōsubstantialem patri per quē oīa facta

sūt Q̄ ppt̄ nos homines et ppt̄ nr̄am salu tem descen

dit de celis Ī de ce lis

In dyatessaron ascēdēs Et incarnatus est de spiritu sancto ex maria

virgi ne Et homo factus est.

ro. consubstantialem pr̄i per quē oīa facta sunt

Qui ppt̄ nos homines et ppt̄ nr̄az salutē descendit

de ce lis. Et incarnatus est de spi

ritu sancto ex maria virgine

Et homo factus est.

Credo. deo vero Genitum non factū cōsubstātia-
lē p̄ī per quē oīa facta sūt facta sunt Qui ppter nos homīes
et ppt̄ nr̄am salutē descendit de celis de celis.
Et incarnatus ē de spiritu scō ex maria virgine
Et homo factus est.
Credo. ro Genitū nō factū cōsbālem per quē oīa per quē oīa fac-
tū sūt Q ppt̄ nos hoīes et ppter nr̄am salutem
descendit de ce lis. Et incar
natus est de spiritu sancto ex maria virgi
ne Et homo factus est.

urn:nbn:de:urmel-0e96504f-8114-4e54-be55-46596ceb24717-00002711-0926

Et resurrexit tercia die scam

dum scripturas Et ascendit in celū sedet adexte

ram pīs Et iterum venturus est cū gloria iudicare

vivos et mortuos Cuius regni nō erit fi

nis non erit finis

Credo. Et incarnatus est de spū scō ex Maria virgine

Crucifixus etiam pro nobis

sub pontio pyla to passus et sepul

tus est Et resurrexit tercia die scām

scripturas Et ascēdit in celū in celū sedet ad dexteram pīs Et iterū

venturus cū cum gloria a iudica re vivos mortuos Cuius regni

nō erit finis nō erit finis nō erit finis.

Crucifix⁹ etiã pro nob sub pontio pilato passus et se

pulchis est Et resurrexit tercia die secdm scripturas

Et ascẽdit in ce lum sedet ad dexterã pris

Et iterũ vẽtur⁹ cũ iudicare vivos z mortuos Cui⁹ regni nõ

erit finis nõ erit finis non erit finis.

Crucifix⁹ etiã pro no bis sub pontio pila

to passus et sepultus

est Et resurrexit tercia die secdm scripturas Et ascend⁹ i celũ sedet

ad dexterã pris Et iterũ vẽtur⁹ est cũ gloria iudicare

vivos et mor⁹. nõ erit finis nõ erit finis nõ erit finis.

Et vnificantem Q̄ ex p̄re filioq̄ proce-

dit Q̄ cū p̄re et filio simul

adoratur et conglorificatur Qui locutus est per prophe-

tas per prophe tas Et vnam scām catholicam catho-

li

In subdyapenthe.

Et in

Qui ex patre filioq̄ procedit

Qui cū p̄re et filio simul adora tur et conglorifica

tur Qui locut⁹ est p̄ prophetas Et vnā scām catholicam

Et in spiritū sanctum dominum et vi

uificam tem Qui ex patre filioq; procedit

Qui cū pre et filio simul adora tur simul ado

ra tur et conglorifica tur Qui locutus est

p. pphas Et vnā scām catholi

Et in spiritū scām dnm et vnuifi cantem Q'

ex pre filioq; procedit Q' cū pre et filio et filio

simul ado zatur et cōglorifica tur. Q' locutus

per prophas Et vnā scām catholicā et apostolicā ec

Credo in.

cam et apostolicam ecclesiam Confiteor u

num baptis ma in remissio

nē peccatoz̄ Et expecto resurrectionē mortuo

z̄um. Et vitam venturi seculi

men.

Credo in.

et apostolicam ecclesiam Confiteor unū baptisma in

remissionē pēcatorum Et expectō resurrectiōz mortuorum Et vitā venturi

ri seculi Amen.

Cunctipotens.

cam et apostolicam et aplicam eccles(

am Confiteor vnū baptisma in remissionē pēc(

7. B. Et expecto resurrectionem

mortuo rum Et vitam venturi

scauli Amen.

Cunctipotens.

clesi am et aposto licam eccles(i am

Confiteor vnū baptis ma in remissionē pcca

torum. Et expecto resurrectionem mortuo rum Et vi

tū venturi scauli Amen.

urn:nbn:de:urmel-0e96504f-8114-4e54-be55-46596ceb24717-00002711-0982

In dyatessaron ascendendo.

Anctus San

ctus Sanctus dominus

deus sa

baoth.

Sanctus Sanctus

San ctus dominus deus

sabaoth Plem sūt ce

li

et terra

et ter ra gloria

tua gloria tua.

Dnica.

Sanctus

sanc

tus sanct⁹ dñs deus

saba oth

Plem sunt cli

sunt cæ li

et ter

ra gloria tu

a.

Alius Sanctus

san

ctus sanctus dominus deus

sabaoth.

urn:nbn:de:urmel-0e96504f-8114-4e54-be55-46596ceb24717-00002711-1008

Sanna in excel

sis Osanna in excel sis

in excel

Benedic

sis. tus qui xe nit

qui

nit in nomine Domini In nomine domi ni.

Osanna in excel sis. osanna

In excel sis In excel sis. De

nedictus

Benedictus

Osanna

In ex

celsis. Benedic

tus qui

ve nit In nõie

dñi In nomine

Osanna ut sup.

Benedictus

Osanna In excelsis osanna i excelsis.

sie osanna in excel sis osama

in excel dñi nõ.

qui ve nit In nomine

In dyapenthe descendendo.

Agnus dei q̄ tollis pcā mūdi pcam

ta mundi miserē nob. misere re no

bis miserere nobis duo. Agnus dei

Agnus de i qui tollis

pcca mūdi pcca mun di miserē nobis miserere no

bis

Agnus dei qui toll pc

ca ta mūdi pcca mun di pcm mun

di miserē nob. miserē nobie miserē nobis nobie.

urn:nbn:de:urmel-0e96504f-8114-4e54-be55-46596ceb24717-00002711-1037

Kyrie.

Agnus dei qui tolls pcā mundi qui tollis

ꝙ tolls pcā cata mundi miserē nobis miserere nobs. misere

re nobis. Duo. Agnus dei

qui tollis qui

tollis pcā mun di miserere no

Benedictus. Agnus

bis.

dei qui tolls. qui tolls. ꝙ tolls pcā

mūdi misere re nobis misere

re no bis.

urn:nbn:de:urmel-0e96504f-8114-4e54-be55-46596ceb24717-00002711-1049

urn:nbn:de:urmel-0e96504f-8114-4e54-be55-46596ceb24717-00002711-1058

urn:nbn:de:urmel-0e96504f-8114-4e54-be55-46596ceb24717-00002711-1068

Gnue dei

qui tol lis

pcta mundi dona nobis pa

cem dona no bis pacem

Canon In subdya pn'tlx. Figa.

Agnus dei qui tolt pcta mundi

pcta mūdi pcta mūdi dona no. pacē. dona nob' pacem.

dona nob' pacem.

Agnus dei

qui tollis pcta mūdi mundi pcta mūdi dona no

bis pacem dona nobis pacē pacem.

Quinta.

Agnus dei

dei qui tollis pcā mūdi dona nobis pacem

ē dona nob pacē dona nobis pacem do

na nobis pacem dona nob pacē

Sexta

Agnus dei

pcā mundi dona

nobis pacē dona nob. dona nobis pacem

dona no bis pacem.

urn:nbn:de:urmel-0e96504f-8114-4e54-be55-46596ceb24717-00002711-1088

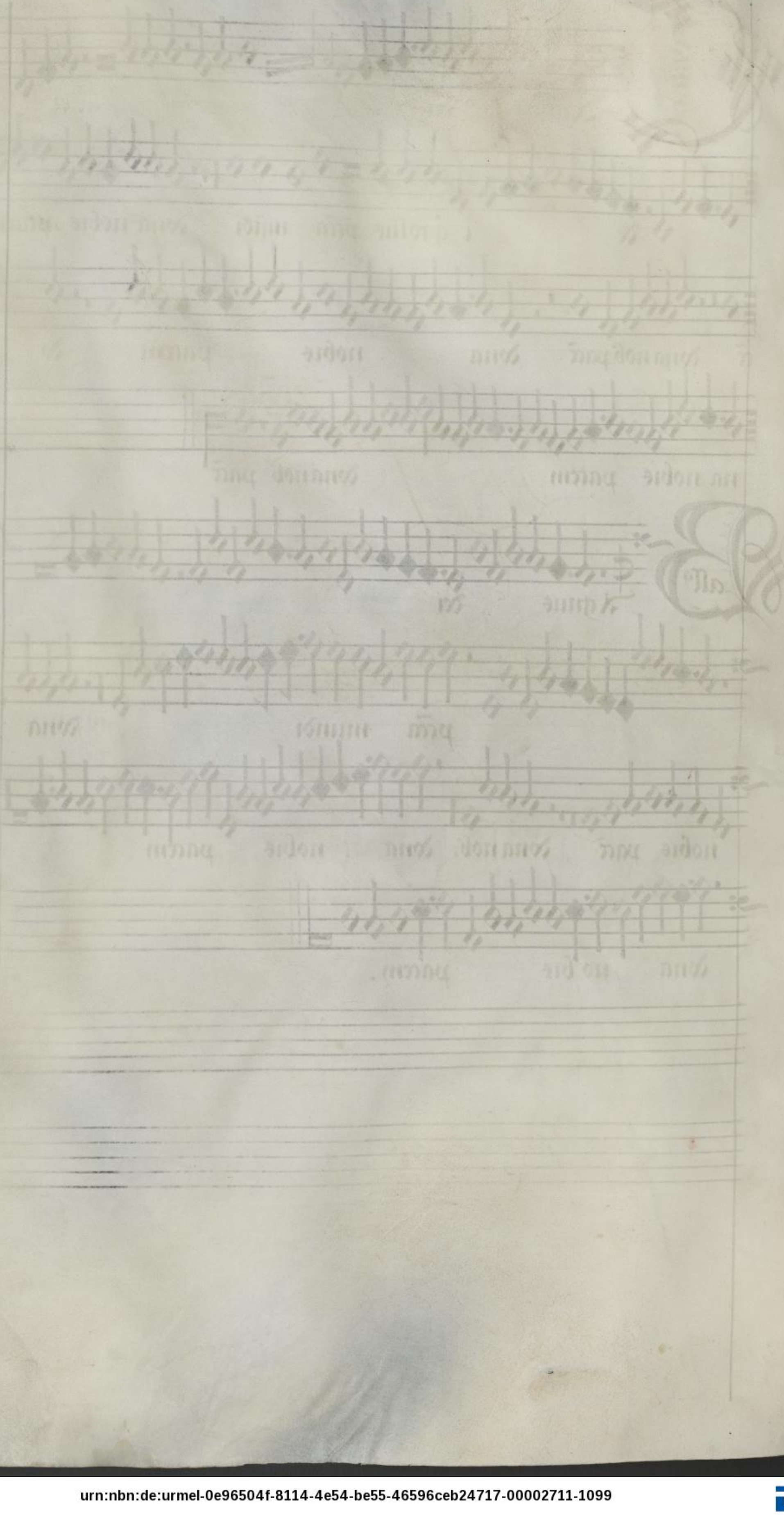

urn:nbn:de:urmel-0e96504f-8114-4e54-be55-46596ceb24717-00002711-1099

urn:nbn:de:urmel-0e96504f-8114-4e54-be55-46596ceb24717-00002711-1107

Missa quinq; vocum.
Noel. Bauldewijn.

yrie eleyson

Kyrie eleyson.

Kyrie eleyson.

Cristeleyson ypę

eleyson.

Qui

1. Inviolata integra et casta
Kyrie c eleyson Kyrie

ce. maria Rui ces effecta fulgida celi porta.
eleyson. Criste eleyson.

cnor

Kyrie acutus eleyson

Kyrie eleyson.

Anthanon.

Kyrie eleyson kyrie

eleyson Kyrie

eleyson Kyrie eleyson

Criste eleyson

eleyson.

Vbe

Kyrie eleyson

Kyrie eleyson kyrie

eleyson Criste eleyson vbe

eleyson. eleyson.

eleyson. Criste eleyson vbe

URMEL urn:nbn:de:urmel-0e96504f-8114-4e54-be55-46596ceb24717-00002711-1129 DFG

yrie

eleyſon

Kyrie

eley.

Kyrie eleyſon.

O materalma Cri //

Kyrie eleyſon ky //

ſti carissima.

rie eleyſon.

Kyrie //

eleyſon Kyrie

eleyſon Kyrie eleyſon.

Contratꝛ.

Kyrie eleyson

Kyrie eleyson

All? Kyrie kyrie eleyson Kirie eleyson Kyrie eley son kyrie eleyson.

T in terra pax hominibus bone voluntatis

Laudamus te Benedicimus te Adoramus te Glorifi

camus te Gratias agimus tibi propter magnam gloriam tuam de

ne Deus omnipotens Domine fili unigenite Ihesu xpe. Qui

Kyrie.

Suscipe pia laudum preconia Nam ut pura

Bone voluntatis propter magnam Deus pater

pecto ra sint et corpora Quem flagitat. Qui

omnipotens unigenite Ihesu Criste.

Kyrie.

Et in terra pax hominibus bone voluntatis

Laudamus te Benedicimus te Adoramus te Glorifica

mus te Gratias agimus tibi propter magnam gloriam tuam

nite Ihesu xpe.

Ontrator.

Et in terra pax hoīibus bonevolūtatis Laudam⁹

te Benedicimus te Adoramus te

Glorificamus te Gracias agim⁹ tibi propt magn

nā glorīā tuā Domine de⁹ rex celestis de⁹ pī otipotens

Domine fili vnigenite Ihesu xpe. Verte.

Alius. Et in terra pax hominibus bonevolūtat Lau

dam⁹ te Benedicimus te Adoramus te Gracias

agimus tibi propt magnā glāz tuā Dñe deus rex celestis

deus pater omnipotēs Ihesu xpe. Verte cito.

Domine deus de⁹ pī otipotēs Domine fili vnigeni

Agnus dei

Domine dei agni dei filius patrie.

Qui tollis pcta mundi miserere nobis Q tollis pec

cata mūdi Suscipe dcpcationē nram Q sedes ad dx. pie Qui

tu solus sanct Tu solus dominus

Tu solus altissimus Jhū xpe.

Agnus dei

devota corda et ora

Dne deus agni dei filius patrie.

Tu da perpcata dulcis sona Nobis dcorda venia

persecula O benigna O maria D regina.

Tu solus sanct Tu solus dns Tu solus altissi Jhū xpe.

Agnus dei

Domine deus agnus dei filius pie filius pie.

Qui tollis pcta mūdi miserere nobis Q tollis peccata mūdi

Suscipe dcpcationē nram miserere nobis Qui tu sol sanct

Agnus.

Domine deus agn⁹ dei filius

patrie Qui tollis pecca. mundi miserere nobis

Q⁹ tollis pcta mundi Suscipe deprcatio. nrāz Q⁹ sedes ad dxr. pa

tris Quoniā tu sol⁹ sanctus Tu solus domi

nus Tu sol⁹ altissimus Jhesu xpe.

Agnus.

Dñe de⁹ agn⁹ dei filius patrie filius patrie

Qui toll' pcta mūdi miserere nobis

Q⁹ toll' pcta mūdi Suscipe deprcationē nrām Q⁹ sedes ad dxtrā

patris miserē nobis Quōm tu sol⁹ sanct⁹ Tu sol⁹ dominus

Tu sol⁹ altissim⁹ Jhesu xpe.

sanctus Tu solus domin⁹ Tu sol⁹ altissi⁹ Jhū xpe.

Cum sancto spiritu spiritu

In gloria dei patris

men.

Qui sola immolata permãsis

Cum sancto spiritu In

h permansisti.

gloria dei patris Amen.

Cum sancto spũ spiritu In

gloria dei patris Amẽ In glori

a Dei patris Amen.

Tenor.

Cum sancto spiritu Cum sancto spiri-
tu In gloria dei patris Amen In
gloria dei patris Amen.

Altus. Cum sancto spiritu
In gloria dei patris Amen.
A M E N.

urn:nbn:de:urmel-0e96504f-8114-4e54-be55-46596ceb24717-00002711-1206

Patrē omnipotentem factorē

celi et terre Visibilium oim et inui/

sibilium Et in vnū dnm Jhm xpm filium dei fi/

lium dei vnigenitum Et ex pre natum ante om/

nia secula lumē de lumine Verte.

In mo lata integra et casta es mari/

Visibiliū oim Et ex pre natum lumen Verte.

Patrem omnipotentē factorē

celi et terre Visibilium omnium

Et in vnū dominum Jhm xpm filium dei vnigenitum

Et ex pre natū ātē ōnia secula deū de deo

Cont̃. Patrem omnipotẽtem factorẽ celi et terre

Visibilium omnium et invisibilium

Et in vn̄m dn̄m Ihm̄ xp̄m filium dei vnige/

nitū Et ex p̄re natū ante oīa secu/

la Deū de deo lumen de lumi/ Verte.

Alius. Patrem omnipotentem factorem celi

et terre Visibiliū om̄m et invisibilium Et in vn̄m dn̄m

Ihm̄ xp̄m filiū dei vnigenitum Et ex p̄re na/

tū ante oīa secula lumẽ de lumi/ Verte.

de lium/ Verte folium pro responso.

Symbolum.

mine deū verū de deo vero Genitū nō factū con

substancialem ꝓ perquē ō

nia sunt sunt Qui propt n. hoīes et propt no

strā salutem descendit de celis.

Resdum.

a Que es effecta fulgida celi porta.

men de lumine Genitum nō factū cōsubstancialem

O mater almaxp̄i carissima.

patri Et propter nrāz salutē descendit de celis.

Symbolum.

ne deū verū de deo vero deū vez de deo vero Gen

tū nō factum cōsubstāc ialem ꝓ perquē omnia facta

sunt Qui propter nos homīes et ꝓpter nrāz salutē des

cendit de celis Ascendit de celis.

Credo.

ne deum verum de deo vero genitū non factū cō

substāciale pī per quem

omnia facta sunt Qui ptr nos hoīes et propter

nrām salutem descendit de celis descendit de celis

descendit de celis.

Credo.

ne deū verū de deo vero genitum nō factū con

substāciale patri per quē oīa facta

sunt Q' propter nos hoīes et propter nrāz salutem

descendit de celis de celis.

T incarnat⁹ ẽ de ſpiritu ſancto Ex maria

a virgine Et homo factus ẽ eſt.

Duo. Crucifix⁹ etiam pro nobis ſub poncio

pilato Paſſus ẽ et ſepul-

tus ẽ eſt.

Et reſurrexit in
diſcanti tacet.

Tenor.

Suſcipe pia laudū preconia preconia.

Et incarnatus eſt Et homo factus ẽ eſt.

Tenor.

Et incarnat⁹ eſt de ſpiritu ſancto

Ex maria virgine Et homo factus eſt. Crucifixus tacet.

Et reſurrexit tercia die ſe-

cundum ſcripturas Et aſcendit in celum ſedet ad dexterā

Contra.

Et incarnat⁹ est de spiritu scto Ex maria

Virgine Et homo factus est. Crucifixus etiam

pro nobis sub poncio pilato

Passus et sepultus

Et resurrexit tm

Contra nos: et tacet.

est.

Assus. Et incarnat⁹ est de spiritu sancto Ex maria Virgi

ne Et homo factus est. Cruciᶜtus. Et resurrexᵗ tercia

die secundum scripturas Et ascēdᵗ

in celum sedet ad dexteram patris.

dexteram patris.

Et iterum ventur⁹ ē cū gloria iudicare viuos et

mortuos Cuius regni nō erit finis

Et in sp̃m dn̄m Q' ex p̃re filioq; proce

dit Q' cū p̃re et filio simul adorat adora. et cōglorificatur

Tenor 19.

Mentes nr̄as ut pura pectora sint et

Et iterū ventur⁹ ē nōc Qui locu. est proph̃as.

corpora Que nūc flagitant corda et ora Tu da p̃cata dul.

cit finis Et viuificantem filioq; procedit q̃ cū p̃re filio si

mul adorat Q' locut⁹ ē per prophetas q̃ locut⁹ ē p̄ pphe tas.

Tenor 2?

Et iterū ventur⁹ ē cū gl̃a iudicare viuos et mor

tuos Cuius regni nōc. fi. Et in sp̃m sc̃m dn̄m et viuificantem Qui

cū p̃re et filio simul adorat simul adoratur et cōglorificatur Q' locut⁹

Et iterum ventur⁹ e et iterū ventur⁹ e cū gloria iudi

care vivos et mortuos Cui⁹ regni noⁿ. finis Et i spiritū sanctū dom

nū et vivificantem Q' ex patre filioq; procedit Q' cū pa

tre et filio simul adoratur et cōglorificat Q' locut⁹

est per prophetas Q' locut⁹ ep prophetas.

Basius. Et iterū ventur⁹ e cū gloria iudicare vivos

et mortuos Q' regni noⁿ. finis Et i spm̄ scm̄ dnm̄ et vivificātem

Qui ex pre filioq; procedit Q' cū pre et fili

o simul adorat⁹ et cōglorificat⁹ Q' locut⁹ est per prophe

tas q̄ locut⁹ ep prophetas: aut⁹ e per prophetas q̄ locu. ep ppas.

T vnā ſāctā catholicam et apoſtolicam

et apoſtolicā eccleſiam in remiſſionem peccato

rum Et vitā venturi ſeculi amen Et vitā vēturi ſe

culi Amē A . M . E . N .

Tenor. 19.

D benigna D maria O rs

Et vnam ſctāz catholicā et aplicam eccle

ſiam ctina Que ſola inmolata permaniſti

In remiſſionem peccatorum Et expecto

Reſurrexionē mortuorū Et vitā vēturi ſeculi Amen.

Tenor. 29

Et vnā ſctāz catholicā et aplicam et apoſtoli

cā eccliam Cōfiteor vnū baptiſma In remiſſionē peccator

Et vitā vēturi ſeculi Amē Et vitā vēturi ſeculi A

Contra.

Et vnã sctãz catholicã et vnã sãctã catholi

cã et aplicã ecclesiam Cõfiteor vnũ baptisma in remis

sionẽ peccatoz Et expecto resurrexionem mortuorum

Et vitã vẽturi seculi Et vitã vẽturi seculi Amen

Amen.

Walls? Et vnã sãctã catholicã et aplicã et apli

cã ecclesiam Cõfiteor vnũ baptisma Et expectore

surrexionem mortuorum Et vitã vẽtum seculi Amen

A

men.

A

men.

Anctus

Sanctus

Sanctus Dominus Deus

sabaoth.

Tenor. 1ª.

Immolata integra et casta ce mari

Sanctus Sanctus Sanctus

a Quece effecta fulgida celi porta.

dominꝰ Deus sabaoth.

Tenor 2ª

Sanctus Sanctus

Sanctus

Dominus Deus

Duitratus

Sanctus Sanctus Sanctus

dominus deꝰ dominus deus

sabaoth.

Alius. Sanctus Sanctus

Sanctus dominus

deus sabaoth.

sabaoth.

urn:nbn:de:urmel-0e96504f-8114-4e54-be55-46596ceb24717-00002711-1325

Plenu In discantu tacet.

Plenu m ꝑmo tenore tacet.

Plenu sunt celi et

et terra

Gloria tua Gloria

tua.

Contra.

Plem sunt celi

et terra Gloria

tua Gloria

tu a .

Bassus. Plem sunt celi

et terra

Gloria tua Glori

a tua.

urn:nbn:de:urmel-0e96504f-8114-4e54-be55-46596ceb24717-00002711-1349

Osanna In excelsis Osanna

Dsanna

In excelsis Dsanna

In excelsis.

Dmater alma xpi carissima Cuius

Dsanna In ex

pe pia laudū pconia Mrā vt pura pectora sint et corpo

cel sis Dsanna In excel

za Que nūc flagitāt Deuota corda et hora.

Osanna In excelsis.

Dsanna In excel

sis Dsanna

In excelsis Dsanna

Contra

Dsanna

Dsanna

In excelsis

O

sanna

Dsanna

In excelsis.

Allus Dsanna

In excelsis.

Dsanna

Inex

cel

sis

Osanna excelsis.

In excelsis.

UrMEL urn:nbn:de:urmel-0e96504f-8114-4e54-be55-46596ceb24717-00002711-1360 DFG

Encdictus qui

Venit In

nomine domini

domini O ſcāna vt pus

Tenor: In nomine dominus

In noie

domini. In nomine domini.

Tenor: In nomine domini

In nomine

In nole domini In nomine

Contra

Benedictus

qui ve nit

In nomine domini In nomi

ne domini

Osanna vt supra.

Benedictus tacet.

Agnus. In nomine domini

domini

In nomine Domini

Osanna vt sup.

domini In nomine domini. Osanna vt p.

URMEL urn:nbn:de:urmel-0e96504f-8114-4e54-be55-46596ceb24717-00002711-1381 DFG

Gnus dei qui

tollis peccata

mundi miserere nobis miserere

re nobis miserere nobis.

Agnus dei qui tollis peccata mundi miserere nobis

Tu dans per peccata dulcissona Nobis cōcedas Be

nīa per secula

tollis pcta mundi

O benigna O maria

miserere nobis

O regina.

miserere nobis.

Agnus dei qui tol

lis peccata mun

di miserere nobis

Contra

Agnus dei

qui tol lis peccata

mundi miserere nobis miserere nobis

miserere nobis miserere nob miserere nobis.

Ballus. Agnus dei

qui tollis peccata mũ

di miserere nobis miserere

nobis miserere nobis.

miserere nobis miserere nobis miserere nobis.

urn:nbn:de:urmel-0e96504f-8114-4e54-be55-46596ceb24717-00002711-1404

Agnus dei dei qui

tollis peccata

mun di miserere nobis Ag

nus dei tollis peccata mundi

dona nobis pacem dona nobis pacem.

Tenor 19.

Agnus dei Que sola Immolata permansisti

permansisti.

Tenor.

Agn dei qui

tol lis peccata

mundi miserere nobis Ag

Contra.

Agnus dei dei

qui tollis peccata

mundi miserere nobis agnus dei qui tol

lis peccata mũdi peccata mundi dona

nobis pacem dona nobis pacẽ.

Basis

Agnus dei qui

tollis peccata mundi miserere nobis Agn⁹ dei

qui tollt pcta mundi q̃ tollt pcta mũdi dona nobis pa

cem dona nobis dona n. pacẽ. pacẽ do. n. pa. do. no. pacẽ

nusdri q̃ tollt peccata mũdi peccatam. dona nobis

urn:nbn:de:urmel-0e96504f-8114-4e54-be55-46596ceb24717-00002711-1436

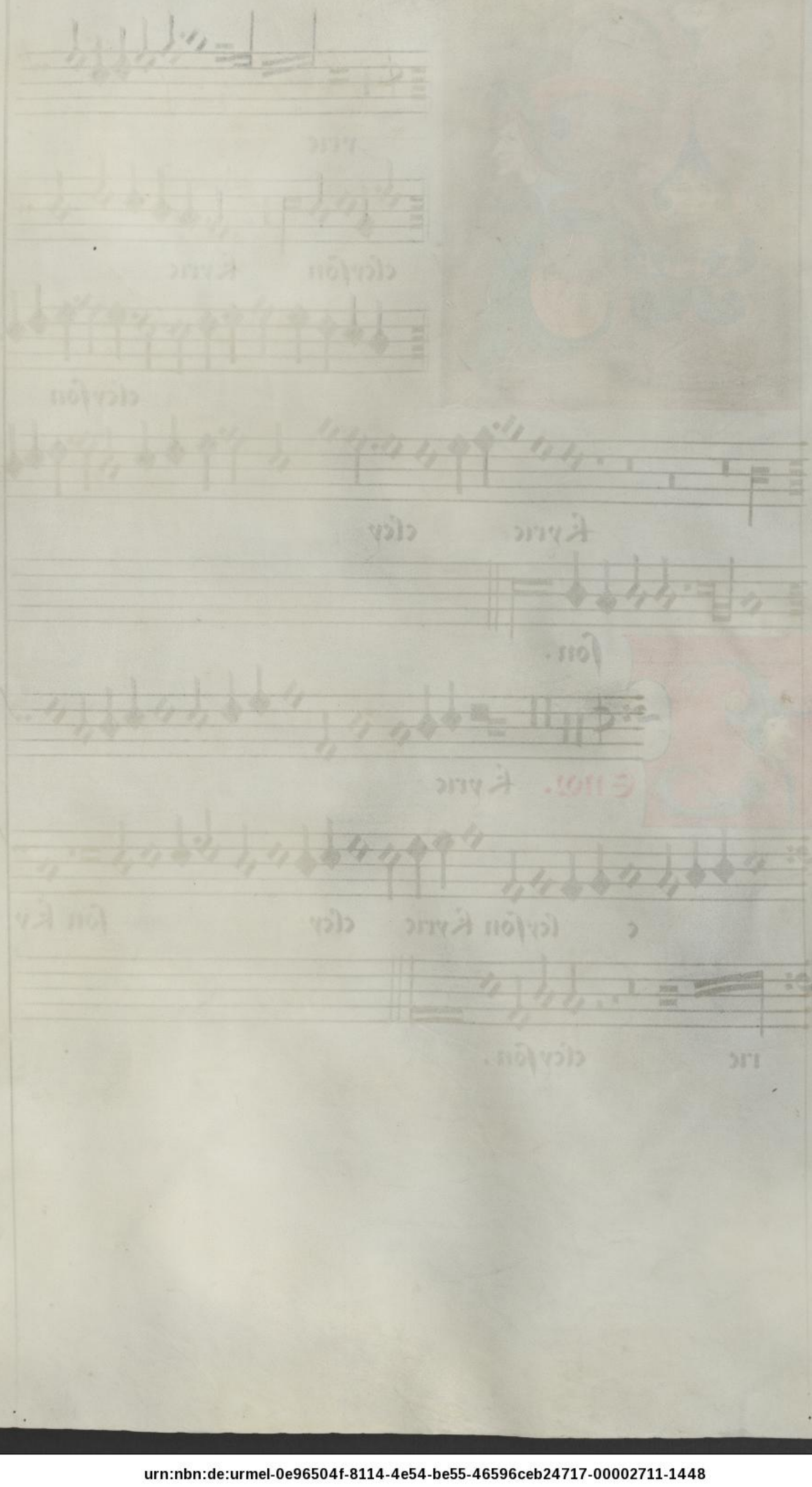

UrMEL urn:nbn:de:urmel-0e96504f-8114-4e54-be55-46596ceb24717-00002711-1448 DFG

Matheus pipelare. +.

yrie

cleyſon Kyrie

cleyſon

Kyrie cley

ſon.

Eno. Kyrie

c leyſon Kyrie cley ſon ky

rie cleyſon.

UrMEL urn:nbn:de:urmel-0e96504f-8114-4e54-be55-46596ceb24717-00002711-1454 DFG

Contratenor. Kyrie

eleyson Kyrie

eley

son kyrie eleyson.

Tenor. Fors seullement lattente que Je meure. kyri

eleyson

Arriton. Kyrie eleyson kyri

eleyson kyrie eley

son.

UrMEL urn:nbn:de:urmel-0e96504f-8114-4e54-be55-46596ceb24717-00002711-1464 DFG

Xriſte eleyſon

Criſte eley

ſon Criſte

eley ſon.

Criſte eleyſon vpe eley

ſon vpe eley ſon

Criſte eley

ſon Criſte eley ſon vpe

eley ſon vpe

Dntra. Criſte Criſte

eley

ſon Criſte eleyſon vpe

eleyſon vpe

eleyſon vpe eley ſon.

Kallus Criſte vpe e ley

ſon vpe eley

ſon vpe vpe vpriſte Cri

ſte eley ſon.

eleyſon.

urn:nbn:de:urmel-0e96504f-8114-4e54-be55-46596ceb24717-00002711-1482

yrie eleyſon

Kyrie c

ley

ſon Kyrie eley ſon.

Tenor.

Kyrie eleyſon Kyrie

eleyſon.

Tenor.

Kyrie

eley ſon Kyrie c

ley ſon.

urn:nbn:de:urmel-0e96504f-8114-4e54-be55-46596ceb24717-00002711-1495

Contra. Kyrie eleyson Kyrie

eleyson

Kyrie

eleyson.

Tricanor. Kyrie

eley son

Kyrie eleyson.

UrMEL urn:nbn:de:urmel-0e96504f-8114-4e54-be55-46596ceb24717-00002711-1503 DFG

Et in terra pax hoibus Laudam⁹ te Adoramus

te Gracias agi⁹ tibi ppter magnā gloriam tuā Dñe deus rex

celestis deus pr̄ omnipotens Domine fili unigenite

Jhū Criste Domine d⁹ agnus dei filius patris.

Tenor?

Gracias agim⁹ tibi deus pr̄ omnipotens

Tenor?

Jhesu xp̄e filius patris.

Et in terra pax bone voluntatis Be

dicim⁹ te Glorificamus te Gracias agi⁹ tibi propter mag

nā glam tuā Dñe deus rex celestis deus pr̄ omipotēs Domine fili

unigenite Jhū xp̄e Domine deus agnus

Contra. Hominibus Laudam⁹te Adoramus

te Gracias agimus tibi ꝓp̄t magnā gloriā tuā Domine de-

us rex celestis deus pater omnipotens Domine fili vni

genite Ihesu xp̄e Dn̄e deus agnus dei

filius patris.

Ballus. Bone voluntatis Benedicim⁹te Glorifi

camus te Gracias agim⁹ti. ꝓp̄t magnā gloriā tuā Dn̄e deus rex ce-

lestis deus pater omnipotens Domine fili vnigenite Ihe-

su xp̄e Domine deus agnus dei filius

patris. dei filius pie

Qui tollis peccata mūdi Qui tollis peccata mundi

Suscipe deprecacio neiy nraiy

miserere nobis Quoniā tu solus sanctus

Ihū xpe Cum sancto spiritu In gloria dei pa/

tris Amen.

Eyor. 1?. Suscipe depcationē nraiy | Quoniā tu so

lus sanctus Cū sācto spū In gloria dei patris Amen.

Eyor. Miserere nobis Suscipe deprecati

onem nrāz | Qui sedes ad dexteram patris

Quoniā tu sol? sāct? Tu solus dominus Ihū cri/

Contra Qui tollis peccata mūdi Qui tollis peccata mundi

Suscipe dēpcatiō nem nrām miserere no

bis Qui tu solus sanctus Tu solus dñs

Tu solus altissimus Jhesu xpe

Cū sancto spū in gla dei patris Amen.

Bassus. Miserere nobis Suscipe dēpcationem

nrām Qui sedes ad dexterā patris Quoniā tu sol⁹ sanct⁹

Tu solus altissimus Jhesu xpe Cū sancto spūs glori

a dei patris Amen.

ste Cū sancto spū in gloria dei patris Amen.

urn:nbn:de:urmel-0e96504f-8114-4e54-be55-46596ceb24717-00002711-1548

Atrē. Factorē celi et terre visibilium omniū et iuꝰ

sibilium Deum de deo deū verū de deo vero

Genitum nō factū cōsubstancialem

patri per quem omnia facta sunt descē

dit de celis Et icarnat⁹ est Exmāvirgine Et hō fact⁹. Verte.

Enor.i⁹. Forseullement. Quipropter

nos homines. Et homo factus. Verte.

Enor.i⁹. Patrē omnipotentem Et exp̄ natū

ante omnia secula lumē de lumine de deo vero Genitū nō factū

cōsubstāciale p̄ī per quē oīa facta sūt Q⁹ pt̄ nos hoīes

Contra

Factorem celi et terre Visibilium omniũ et

yisibilium Deum de deo deum verum de deo vero

Genitũ nõ factũ cõsubstãcialem patri per quẽ omnia

facta sunt Q' propt nos hoĩes et ppt nr̃az sa. descend de

cel Et icarnat' ẽ Ex maria virgine Et hõ fact' ẽ Verte.

Barnaba

Patrem omnipotentem Et ex pr̃e natum

ante omnia secula lumẽ de lumine de de

o vero Genitum nõ fact cõsubstãciale pr̃i perquẽ omnia fac

ta sit Q' ppter nos hoĩes et ppt nr̃am salutẽ descend de celis de

spiritu sancto Et hõ factus

Verte cito.

et propt nr̃az salutẽ descẽd de cel de spiritu sancto Et hõ fact' Verte.

Credo unum.

est sub pōcio pilato passus et se

pultus est. Secūdum scripturas

Et ascēd[it] i celū sedz ad dexterā p̄is Cuius regni nō

rit finis Et in spiritū sāctū dnm et vīuīfi Qui

Credo unum.

est passus et sepultus est

Et in spiritum Qui cum

Credo unum.

Et sub poncio pilato Passus et se

pultus Et resurrexit tercia die Et ascendit ad dexte

rā patris Et iterū vēturus ē cū gloria Judicare vivos et

mortuos Cuius regni nō erit finis Et in spiritū sāctū

Credo.

est Crucifixus etiam pro nobis sub pōci

o pilato passus et sepult'. Et resurrexit' die secūdū

scripturas Et ascend' in celū sedet ad dexterā p̄is Et ite

rū ventur' cū glā iudicare vivos et mortuos Cui' regni non

erit finis finis Et in spiritū sanctū dnm et vivifican Vte.

Credo.

est Crucifixus etiam pro nob' sub poncio pilato

Passus et sepultus. Et ascendit Et iterū venturus

cū gloria iudicare vivos et mortuos Cui' regni non erit finis

Et in spm sanctū dnm et vivific = an Verte.

dominū et vivifican Verte folio pro residuo.

Cuius.

cantem Qui ex ꝑre filioq; proce//

dit simul adorat̃ur Qui locut9 ē per ꝓphetas

catholicā eccl̃esiam Cōfiteor unū bap.ma In remissionē Et expecto

mortuorū Et vitā venturi seculi Amen.

Credo.

filioq; procedit Et vi//

tā venturi seculi Amen.

Cuius.

te Q9 ex ꝑre filioq; procedit Q9 cū ꝑre et filio

simul adorat̃ et cōglorificatur vnā sanctā et apli//

cā Cōfiteor unū ba ptma peccatorum resurrexionem Et vi//

tā venturi seculi A M E N.

urn:nbn:de:urmel-0e96504f-8114-4e54-be55-46596ceb24717-00002711-1594

Credidimus.

tem Qui ex patre filioq; procedit Q[ui] cū p[at]re

et fili o simul adoratur et cōglorificatur

Qui locut[us] est per prophetas catholicā ecclesiam Cōfi

teor unū baptisma In remissionē Et expecto mortuo

rū Et vitā ventur[i] seculi A men.

Credidimus.

tem Q[ui] ex p[at]re filioq; procedit simul adoratur et

conglorifica catur Et unā sanctā et apostolicā Cōfi

teor unū baptisma peccatorum resurrexionem Et vitā ven

turi seculi A M E N.

UrMEL urn:nbn:de:urmel-0e96504f-8114-4e54-be55-46596ceb24717-00002711-1602 DFG

Anctus

Sanctus

San

ctus dominus

deus saba

Ecce. 1ª. Sanctus oth.

dominus deus sabaoth.

Ecce 2ª

Sanctus

Sanctus Sanctus

dominus deus

Dntra. Sanctus

Sanctus

Sanctus dom

ne deus

saba oth.

Pleni sunt cęli et terra gloria tua. Osanna in excelsis.

Sanctus Sanctus

Dominus deus

sa ba oth.

saba oth.

Plem sunt c/

li gloria

tua Dsanma

In excel/

sie. pleitacz.

Osanma In excel sie Osanma In excel sie.

Et/ Et terra

gloria tua. Osanma

In

excel/

Contra

Plem sunt

celi gloria tua.

Osanna

In excel

sis.

Barricanor. Et terra

gloria tua. Osanna

Osanna

In excel

sis. sis Osanna In excelsis.

Benedictus

Qui venit

in nomine

domini.

Hosanna. Benedictus qui venit

in nomine domini.

Cont.

Benedictus

qui

venit In

nomine do

mini.

Benedictus

Cantus.

Benedictus qui venit In nomine

do mini.

Agnus Dei qui tollis peccata mundi miserere nobis.

Agnus Dei qui tollis peccata mundi miserere nobis.

Agnus Dei qui tollis peccata mundi miserere nobis.

Agnus Dei qui tollis peccata mundi miserere nobis.

URMEL urn:nbn:de:urmel-0e96504f-8114-4e54-be55-46596ceb24717-00002711-1672 DFG

Contra.

Agnus

dei qui

tollis peccata mundi

miserere

nobis.

Arripharus. Agnus

dei qui tollis peccata

mundi miserere

nobis.

UrMEL urn:nbn:de:urmel-0e96504f-8114-4e54-be55-46596ceb24717-00002711-1684 DFG

Agnus dei qui tollis peccata mundi dona nobis pacem.

Agnus dei qui tollis peccata mundi dona nobis pacem.

Agnus dei qui tollis peccata mundi dona nobis pacem.

Agnus dei qui tollis peccata mundi dona

Contra. Agnus

dei qui tollis

peccata mundi

dona nobis

pacem.

Tallus. Agnus dei

qui tollis

peccata mundi dona

nobis pacem.

nobis pacem.

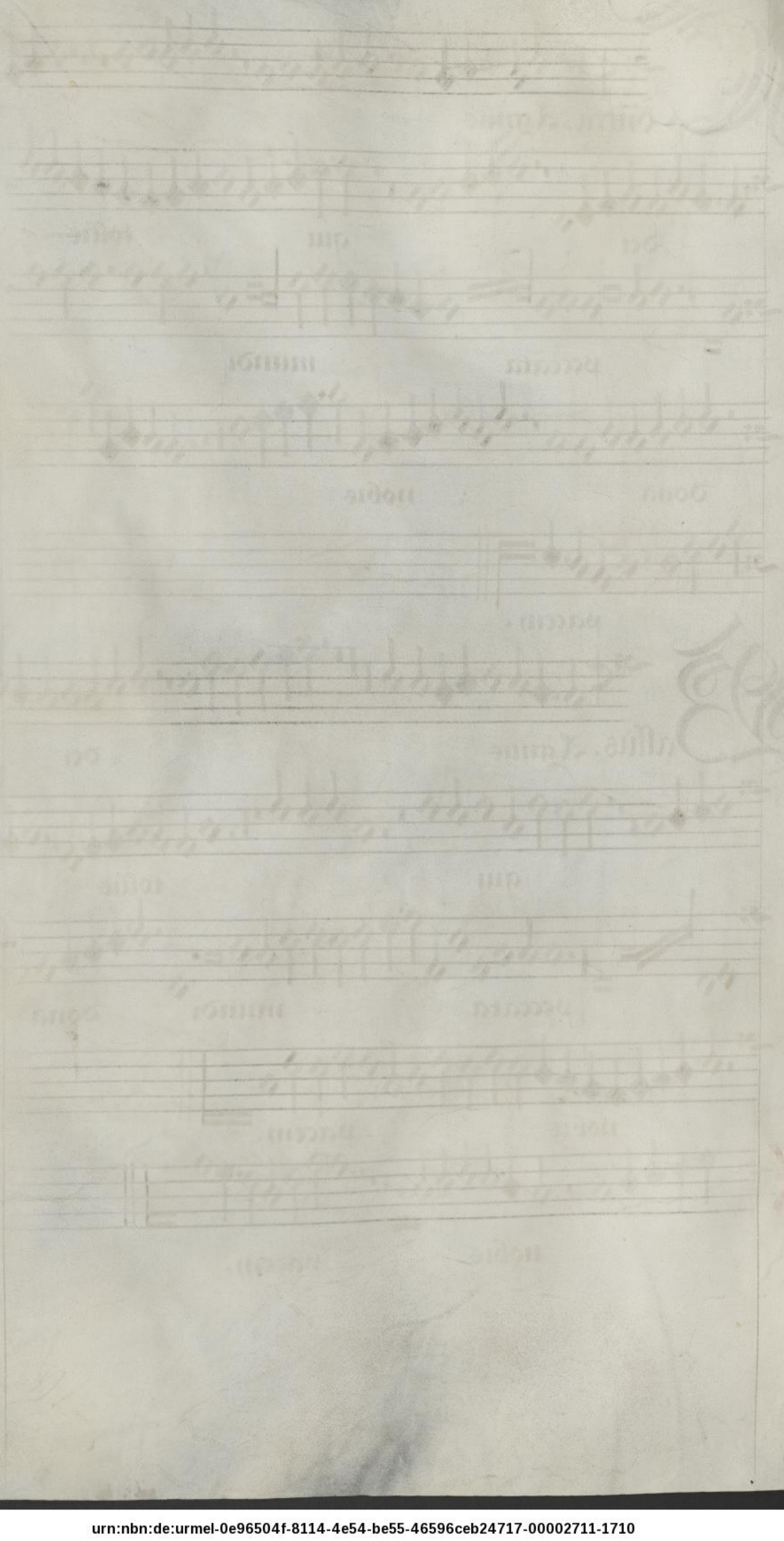

urn:nbn:de:urmel-0e96504f-8114-4e54-be55-46596ceb24717-00002711-1710

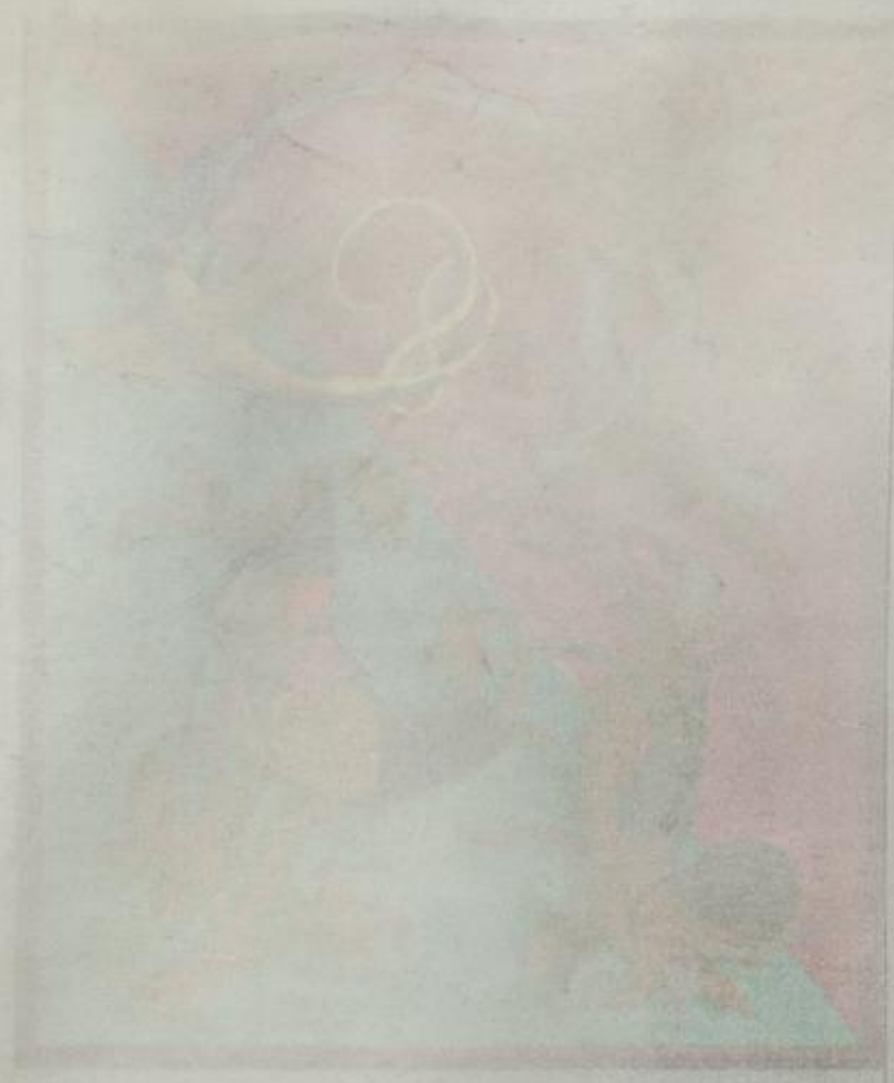

UrMEL urn:nbn:de:urmel-0e96504f-8114-4e54-be55-46596ceb24717-00002711-1727 DFG

Johannes mouton.

yrie Ioserauge dure.

leyſon

Kyrie

leyſon Kyrie

leyſon.

ENON. Kyrie Ioserauge dure. leyſon kyrie

Kyrie leyſon!

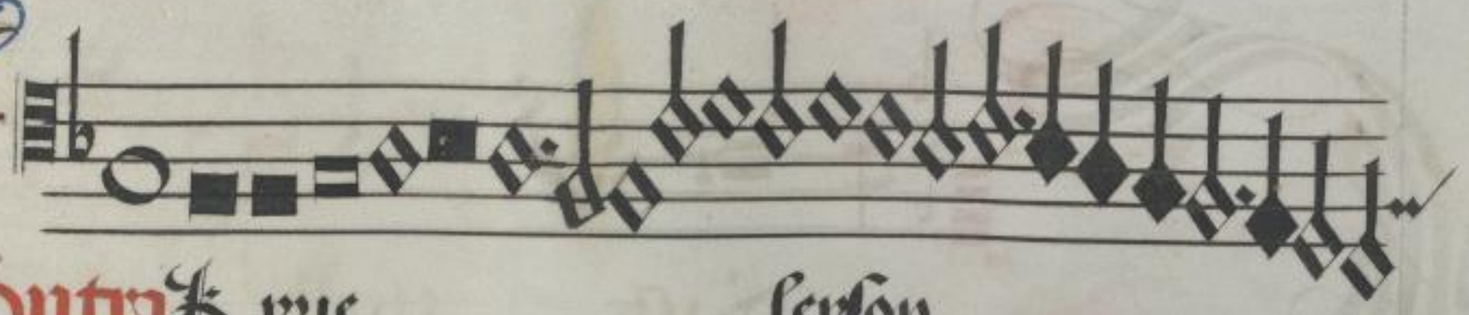

Contra Kyrie leyson

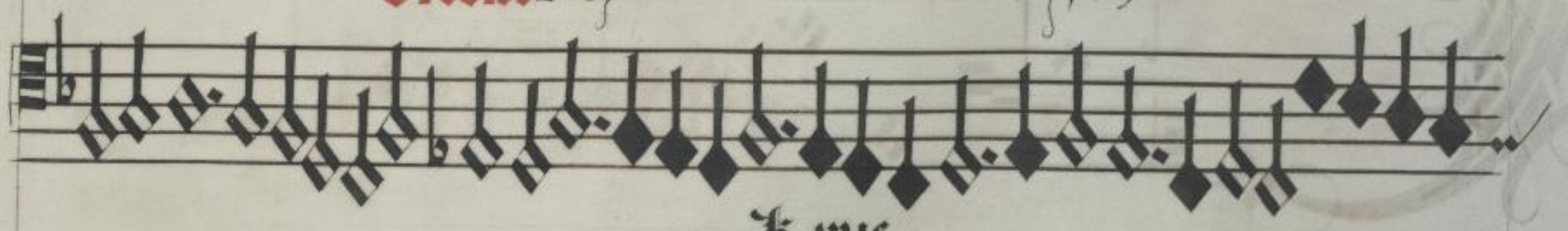

Kyrie

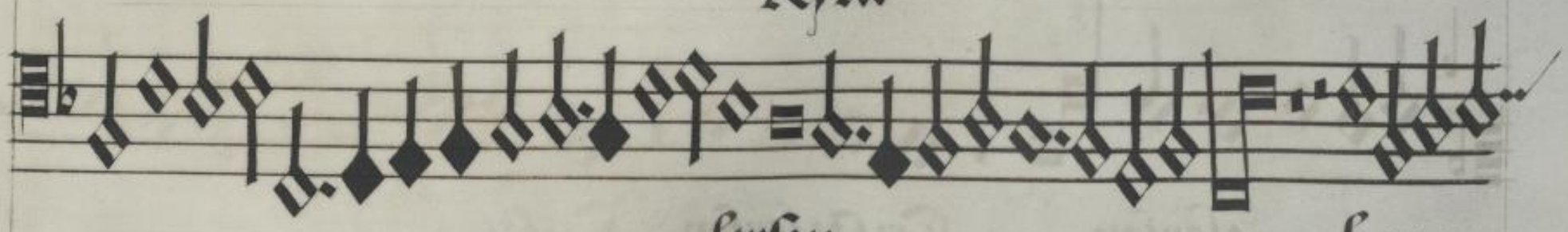

leyson Kyrie

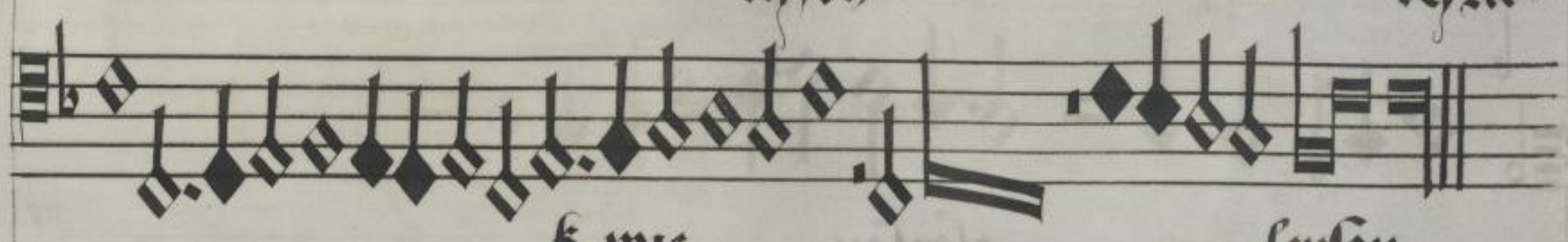

Kyrie leyson.

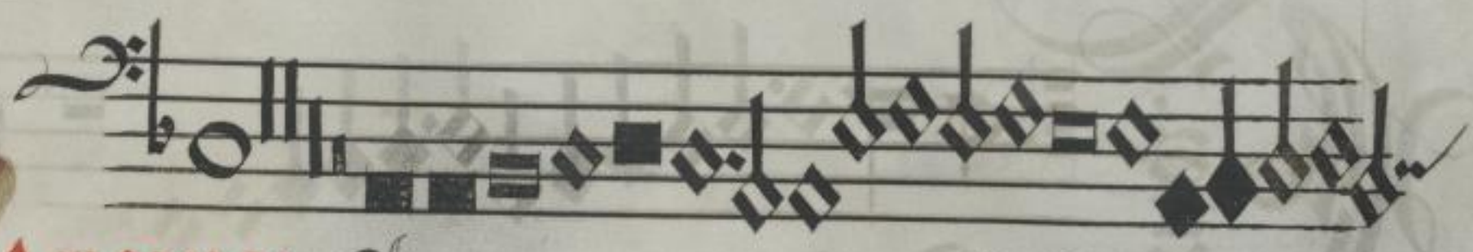

Ancanon. Kyrie leyson

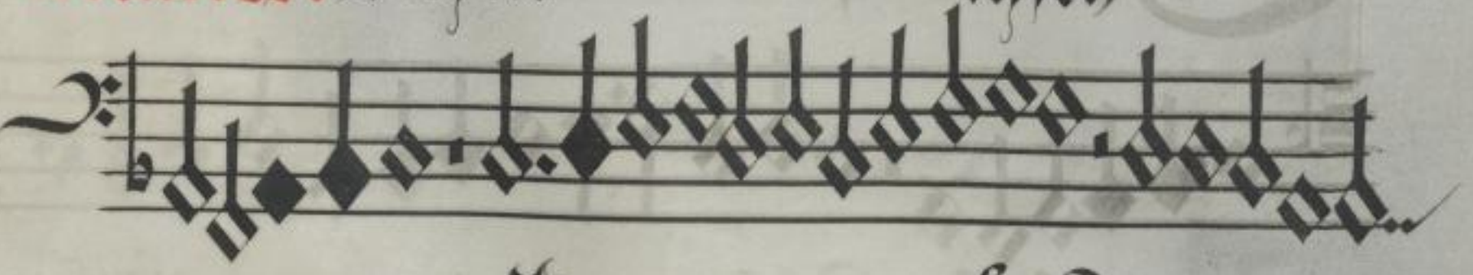

Kyrie leyson

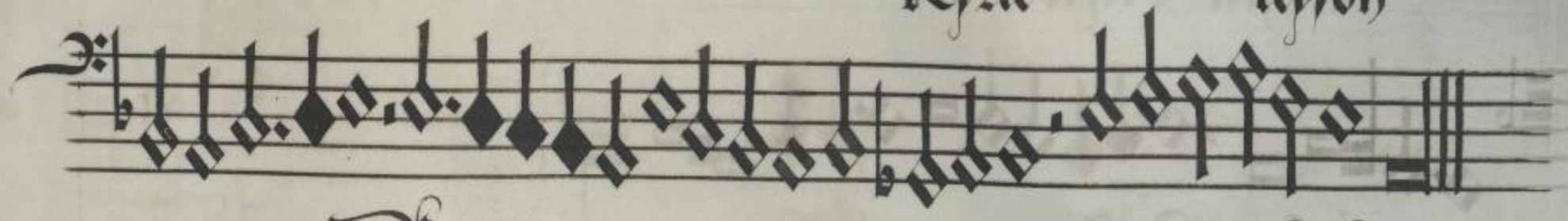

Kyrie leyson.

urn:nbn:de:urmel-0e96504f-8114-4e54-be55-46596ceb24717-00002711-1748

Kiſte eleyſon Criſte Criſte

eleyſon Criſteleyſon Criſte

eleyſon.

Cunctor.

Criſte eleyſon Criſte

eleyſon Criſte eleyſon Criſte

eleyſon Criſte eleyſon.

Contra

Criſte

eley ſon Criſte

eleyſon Criſte

eleyſon

Baſſ. Criſte eleyſon Criſte

eleyſon Criſte xpe eleyſon

Criſte eleyſon.

UrMEL urn:nbn:de:urmel-0e96504f-8114-4e54-be55-46596ceb24717-00002711-1767 DFG

vrie

eleyſon

Kyrie eleyſon

Tenor.

Kyrie //

eleyſon Kyri//

c/ eleyſon.

Contra

Kyrie

eleyson Kyrie

Kyrie eleyson Kyri

e

eleyson.

Tenor.

Kyrie

eleyson Kyrie eleyson

Kyrie

eleyson Kyrie eleyson.

Hominibus bone volũ

tatis Laudam⁹ te Benedicimuste Ado ra

muste glorifi ca mus

te Gracias agimus tibi propter mg̃az glori

riam tuam Verte cito.

Laus.

Laudamuste

propter magnam

gloriam tuam Verte cito.

urn:nbn:de:urmel-0e96504f-8114-4e54-be55-46596ceb24717-00002711-1792

Contra

Et in terra pax hominib?

bone voluntatis Laudamus te

Benedicimus te Adoramus te Glorificamus te Gras agim?

tibi agim? tibi

propter magnam gloriam tuam Vertcato.

Bnedicamus

Et in terra pax hominibus Bone

voluntatis Laudamus te Benedicimus te Ado

ramus te Glorificamus te

Gracias agimus tibi prop

ter mgaz gloriam tuam Vertcato.

urn:nbn:de:urmel-0e96504f-8114-4e54-be55-46596ceb24717-00002711-1800

Agnus dei.

Domine dē rex celestis Domine fili

vnigenite

Ihesu Criste Ag

nue dei filiue patrie

Qui tollis peccata mūdi miserere nobis Qui tollis pec

ca ta mūn · di

Verte lourdau·

deus pater omnipotes vnigenite

Ihesu Criste Domine dē Agnue

dei filiue patrie

Qui tollis peccata mundi Qui tollis pecca

ta mundi

Verte cousin·

Kyrie eleyson. Domine deus rex celestis deus pater om-

potens Dñe fili vnigenite Jhñ xpe

Domine deus Agnus

dei filius patris

Qui tollis peccata mundi miserere nobis Qui tollis pcta mundi Vte-

Kyrie eleyson. deus pater omnipotens Domine fili vnigeni

te Jhesu Criste Domine deus

Agnus dei filius

patris

Qui tollis peccata mundi

peccata mundi Qui tollis peccata mundi Vertecito.

Agnus

Suscipe nostram Quisedes ad

dextram patrie Quoniã tu solus sanc

tus Tu solus dominꝰ Jhesu Criste Cũ sancto

spiritu in gloria dei patris

Amen.

Agnus

Suscipe deprecacionem nrãm miserere no

bis Tu solus sanctus

Tu solus dominus altissimus Cum sancto

spiritu in gloria dei patris

Amen

Agnus dei.

Suscipe deprecationē nrāz Qui sedes ad dexterā patris

miserere nobis Dnj tu solus

sanctus Tu solus dominus Tu solus altissimus

Jhesu Criste Cū scto spiritu in gloria dei

patris Amen.

Agnus dei.

Suscipe deprecationem nrām Qui sedes ad dexterā pris mi

serere nobis Tu sol⁹ dominus Tu solus altis

sim⁹ Jhesu Criste Cuz scto spū in gloria dei patris in

gloria

Atrē omnipotētem celi et terre Visibiliū

omniū et inuisibiliū

dominū ihsū xpm filiū dei

vnigenitum Et ex patre natum Lumē de lumi

ne deū verū Verte cito.

Credo in

Patrē ōipotentē Factorē celi et terre Visi

biliū omniū et inuisibiliū Ihsū xpm filiū dei

vnigenitum omnia Lumē de lumine

deū verū de de vc Verte cito.

Enor z? Visibiliū omniū

Deū de deo Verte Claue.

Conf.

Patrē omnipotentem factorem celi

et terre visibilium omnium et invisibili

ū Et in vnū dominum Jhm xpm filiū dei vnigenitum

Et ex patre natū Deum verum de Deo vero

Genitum.

verte cito.

Et in vnum dominū Jhesum xpm

dei vnigenitum

ante omnia secula Deum de deo deū

Deo

Verte Claus.

urn:nbn:de:urmel-0e96504f-8114-4e54-be55-46596ceb24717-00002711-1861

consubstancialem patri omnia facta sunt Q̃p

ter nos hoīes et propter nostram salutem descen

dit de celis Et incarnatus est ex maria

Virgine Et homo factus est

ro consubstanciale patri perquē omnia facta sunt

Q̃ ppter nos homines et propter nr̃am sa

lutem descendit de celis Et incarna

tus est de spiritu sancto ex maria virgine

Et homo factus est

perquē omnia facta sunt descendit &

Genitum non factum patri per quē omnia facta sunt

Qui propter nos homines et p̄t̄ nr̄am salutem descendit

de celis ex mā virgine virgine

Et homo factus est.

Genitū nō factū cōsubstāciale patri

Et propter nostram salutem descendit

de celis

est

de spiritu sancto ex maria

virgine Et homo fact⁹ est

Et sub poncio pilato Et resurrexit

Et ascenditi celum sedet ad dexteram patris

Et iterum Venturus est iudicare vivos

et mortuos Cuius regni non

erit finis

Credo in unum deum patrem omnipotentem factorem celi et terre visibilium omnium et invisibilium et in unum dominum ihesum christum filium dei unigenitum et ex patre natum ante omnia secula deum de deo lumen de lumine deum verum de deo vero genitum non factum consubstantialem patri per quem omnia facta sunt qui propter nos homines et propter nostram salutem descendit de celis et incarnatus est de spiritu sancto ex maria virgine et homo factus est crucifixus etiam pro nobis sub poncio pilato passus et sepultus est et resurrexit tercia die secundum scripturas et ascendit in celum sedet ad dexteram patris et iterum venturus est cum gloria iudicare vivos et mortuos cuius regni non erit finis

Credo in unum deum patrem omnipotentem factorem celi et terre visibilium omnium et invisibilium et in unum dominum ihesum christum filium dei unigenitum et ex patre natum ante omnia secula deum de deo lumen de lumine deum verum de deo vero genitum non factum consubstantialem patri per quem omnia facta sunt qui propter nos homines et propter nostram salutem descendit de celis et incarnatus est de spiritu sancto ex maria virgine et homo factus est crucifixus etiam pro nobis sub poncio pilato passus et sepultus est et resurrexit tercia die secundum scripturas et ascendit in celum sedet ad dexteram patris et iterum venturus est cum gloria iudicare vivos et mortuos cuius regni non erit finis

Cōfitēr Crucifix⁹ etiam pro nobis passus et sepult⁹ est

tercia die secundum scripturas Et ascēdit sedet ad dexteram

patris venturus est cū gloria iudicare vivos et

mortuos Cuius regni non

erit finis

Credo.

Crucifixus etiam pro nobis passus et sepultus est

secundū scripturas Et ascendit

rum venturus est cum gloria vi

vos et mortuos Cuius regni

non erit finis

Credo.

Et in spiritū et viuificantem filioq; proce
dit simul adorat et cōglo
rificatur Q' locutus est Et vnam sanctam catholicā
et apostolicam eccle
am.

Et in spiritum sāctū dn̄m Qui
ex p̄re filioq; Q' cū p̄re et filio simul adorat et cōglorifica
tur Q' locut' ē p̄ p̄phetas Et vnā sctā ca
tholicam eccle siam.

Sanctū dn̄m et viuificantem et filio
Qui locutus ē Et vnam sanctam catholicam

Et in ſpiritū et in ſpiritū ſctū dominū et vuu fican

tem filioque procedit Qui cum patre et filio

ſimul adoratur et conglorificatur Qui locut⁹ ē per prophetas Et vnam

ſanctā catholicam et apoſtolicam

eccleſiam

Et in ſpiritum ſanctum dnm et vuuificantem

Qui cū pre et filio ſimul adoratur

et cōglorificatur Qui locutus eſt p prophetas Et vnā ſanctā catho

licam

eccleſiam.

ſimul adoratur.

et apoſtolicā eccleſiam.

Dnſiteor vnū baptiſma in remiſſionē pec

catorū Et expecto reſurrexionem mortuorum

Et vitā venturi

ſeculi Amen.

Confiteor vnū baptiſma in remiſſionē peccatorū

Et expecto reſurrexionē mortuorum Et vita ve

turi ſecu

li Amen

Confiteor vnū baptiſma i remiſſionem peccatorū

Et expecto reſurrexionem Et Litam venturi

Contra

Confitor vnū baptisma in remissionem peccato

rū Et expecto resurrexionem mortuorum Et vi

tam venturi seculi

Amen.

venturi seculi Amen.

Quarto.

Confitor vnū baptisma ī remissionē peccatorū Et expec

to resurrexionem mortuorum Et vitā venturi

seculi

Amen.

Anctus

Sanctus Sanctus

dominus deus deus

sabath

Agnus.

Sanctus

Sanctus dominus deus sabaoth

Contratus

Sanctus Sanctus

Sanctus

Dominus

Deus sabaoth

Tenauo.

Sanctus

dominus

deus sabaoth

UrMEL urn:nbn:de:urmel-0e96504f-8114-4e54-be55-46596ceb24717-00002711-1966 DFG

Alleluia. Plenu facet. sed quere benedictus in tenore.

Gemelli.

Tenor.

Pleni sunt celi et terra gloria tua

Pleni sunt celi et terra gloria tua

Pleni sunt celi et terra gloria tua

Conf.

Plenu non apcruit os ſuum.

Gemelli.

Bngnus.

Plenu ſunt celi et terra gloria tua

gloria tua.

Sama

m

excelsis

Tenor.

Dsanna in excelsis.

Benedictus qui venit

In nomine domini

domini

Duo. Adlongum hyhyhyh

Kyrie.

D ſanna

In excelſis

Benedictus.

D ſanna

In excelſis

Agnus dei

In excelſis

urn:nbn:de:urmel-0e96504f-8114-4e54-be55-46596ceb24717-00002711-2006

Agnus dei qui tollis peccata miserere nobis

duo.

Agnus dei Sequere me.

Qui tollis peccata mundi miserere nobis

Agnus dei Qui tollis peccata mundi miserere nobis

qui tollis peccata mundi miserere nobis

Urmel urn:nbn:de:urmel-0e96504f-8114-4e54-be55-46596ceb24717-00002711-2013 DFG

Contra

Agnus dei Qui tollis pecca

ta

qui tollis peccata mundi mise

rere nobis

Ballue

Agnus dei qui tollis

peccata mundi miserere

nobis.

Agnus dei Qui tollis peccata mundi

Agnus dei Qui tollis peccata mundi dona nobis pacem

Canon. Cancer. Leo. Virgo. Libra. Scorpius. Sagittarius.

Agnus dei Qui tollis peccata mundi dona nobis pacem.

Agnus dei Qui tollis peccata mundi dona nobis pacem.

Agnus dei Qui tollis peccata mundi dona no

Contra.

Agnus dei Qui

tollis

peccata mundi

Dona nobis

pacem.

Bassus. Agnus Qui tollis

Qui toll pā mūdi

Dona nobis

pacem

pacem.

bis pacem.

urn:nbn:de:urmel-0e96504f-8114-4e54-be55-46596ceb24717-00002711-2054

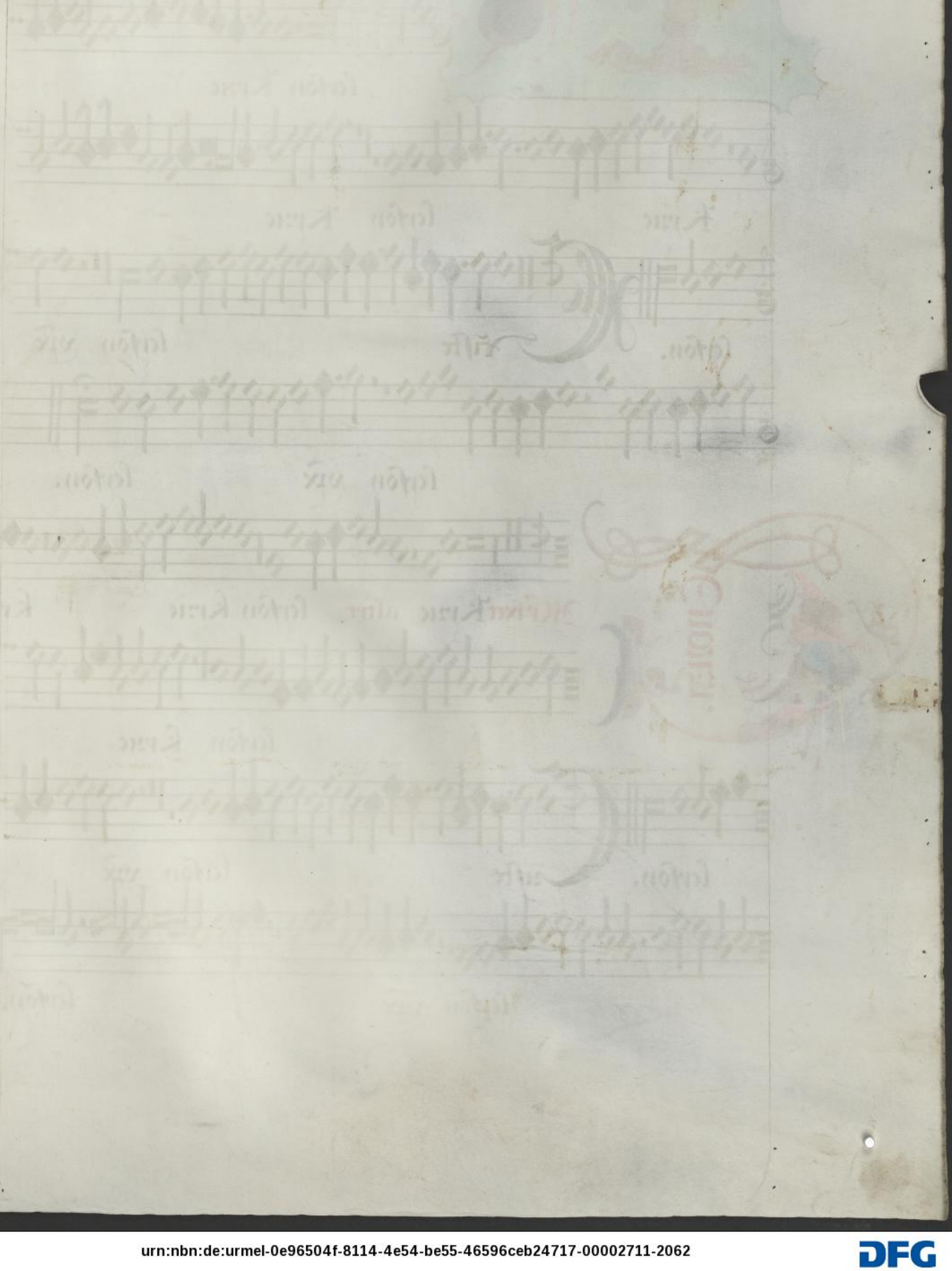

UrMEL urn:nbn:de:urmel-0e96504f-8114-4e54-be55-46596ceb24717-00002711-2062 DFG

Johannes grassoeingt.

pne Alyn hert hest altyt verlangste

leyson Kyrie

Kyrie leyson Kyrie

leyson. Kyste leyson vpe

leyson vpe leyson.

Myn hert Kyrie altyt leyson kyrie kyrie

leyson Kyrie

leyson. Custe leyson vpe

leyson vpe leyson.

urn:nbn:de:urmel-0e96504f-8114-4e54-be55-46596ceb24717-00002711-2070

Kyrie Alyn hert altyt

leyson kyrie

leyson Kyrie leyson.

Christe Christe leyson xpe ley

son xpe leyson.

Alyn hert Kyrie altyt leyson kyrie ley

son kyrie leyson kyrie leyson

Christe leyson xpe

leyson xpe leyson.

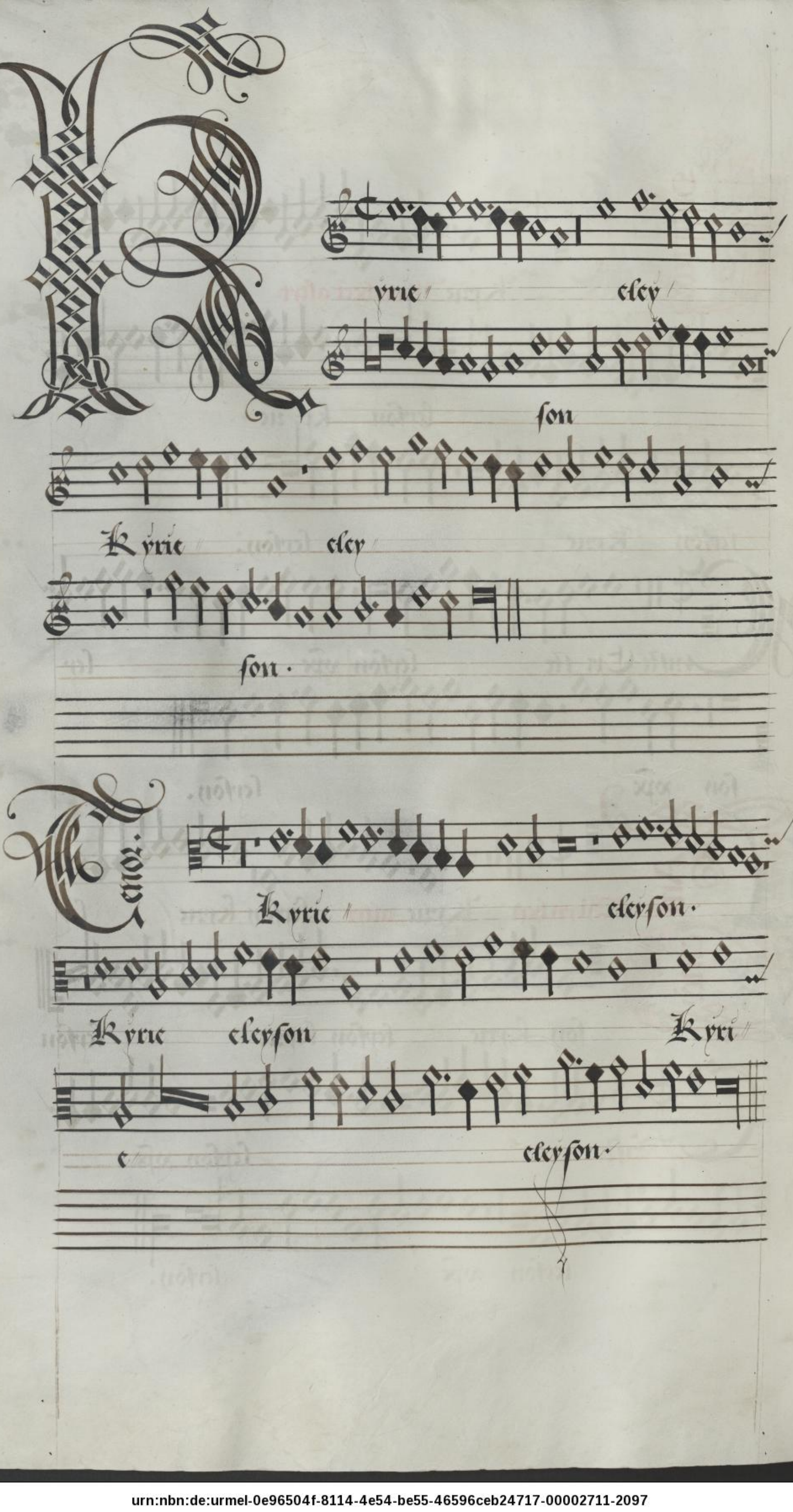
yrie
eley
son
Kyrie
eley
son.
Tenor.
Kyrie
eleyson.
Kyrie
eleyson
Kyri
eleyson.

Kyrie eleyson

Kyrie eley son

Kyrie eley

son.

Missa.

Kyrie eleyson

Kyrie eley

son eleyson.

urn:nbn:de:urmel-0e96504f-8114-4e54-be55-46596ceb24717-00002711-2105

Hominib' Bone Voluntatis Benedicimus te Adoramus te Glorificamus te

Gracias agim' tibi propt' magn' gloriam tuam Dom'ce' rex

celestis Deus pater omnipotens Dne fili unigenite

Ihu xpe

Ad. Fili.

Et in terra pax hoīb' Bone Voluntatis Laudamus te Benedicimus te Glorificamus te

Gracias agimus tibi propt' magnam gloriam

tuam Dne Deus rex celestis Deus pr̄ omnipotens Domine fili

unigenite Ihu xpe Domine Deus agnus dei filius

Contra

Et in terra pax hominib⁹ bone voluntatis Benedicimus

te Adoramus te Glorificamus te

Gras agim⁹ tibi ꝓpter mgam gloriam tuam Domine deus rex celestis

deus pater omnipotens Domine fili unigenite

Jhesu criste Domine dn⁹ filius patris

Ball⁹. Et in terra pax hoibus Bone Voluntatis

Laudamus te Benedicimus te Glorificamus

te Gracias agim⁹ tibi propter magnam gloriam tuam Dñe deus rex celestis

deus ꝑ̄ompotens unigenite Jhesu xpe Domine deus

agnus dei.

patris.

urn:nbn:de:urmel-0e96504f-8114-4e54-be55-46596ceb24717-00002711-2121

Agnus dei qui tollis peccata mundi miserere nobis Suscipe

deprecationē nostram ad dexterā pīe mise

rere nobis Quoniā tu solus sanctus Tu solus

altissimus Jhesu Criste Cū sancto spiritu

tu In gloria dei patris Amen.

Agnus dei.

Qui tollis peccata mūdi miserere nobis qui tollis peccata

mundi Suscipe deprecationem nostram Qui sedes

ad dexterā patris miserere nobis Quoniā tu solus sanc

tus Tu sol' altissim' Jhū xpe Cū sancto spiritu

In gloria dei pa tris Amen.

Contra

Qui tollis peccata mundi miserere nobis Suscipe deprecati

onem nostram Qui sedes ad dexteram patris mi

serere nobis Quoniam tu solus sanctus Tu solus dominus Tu so

lus altissimus Jhesu xpe Cum sancto

spiritu In gloria dei patris Amen.

Benedicamus

Qui tollis pecta m· miserere nobis Qui tollis pecta mun

di Suscipe deprecationem nram Qui sedes ad dexteram

patris miserere nobis Quoniam tu solus sanctus Tu

solus dominus Jhesu xpe Cum sancto spi

ritu In gla dei patris Amen.

Factorem celi et terre Et in

visibilium dominum Ihm Xpm Et/

tum Et ex patre natū ante omnia secu/

la Lumē de lumi ne

deum verū de deo Ge/ Verte cito

Credo.

Factorem celi et terre Visibilium omniū et in

visibilium Et ī vnū dnm ihm xpm filium dei Unigenitum

ante omnia secu la lumē de lumine deum

verū de de deo ve/ Verte hackinet.

Contra P Atrē omnipotentem factorē celi et terre

Visibiliū omniuꝫ Et in vnū dominum Ihesuꝫ

Cristum Et ex patre natum ante om

nia secu la Deum de deo lumē lumi

ne de deo vero Sexteto.

Bassꝰ Patrē omnipotentem et terre Et muisibi

lium Dominum Jhū xpm filium dei vnigeni

tum Et ex patre natum ante oīa secu

la Deum de deo lumen de lumine deū ve

rū de deo ve Sextetus fin

Credo.

ro Genitū nō factū consubstāciale patri per

quem omnia facta sunt Et propt' nrāz salutē des#

cendit de celis Et incarnatus est de spiri#

tu sancto ex maria virgine virgi#

ne Et homo factus est.

Credo.

ro Genitū non factum consubstanciale patri

per quem ōnia facta sunt Qui propter nos hōies

descendit de celis descendit de celis Et incarnatus

est de spiritu sancto ex mari#

a virgine Et homo factus est.

Con sub stãciale ꝑ̃ri per quẽ omnia facta sũt Qui ꝓ̃t nos

homines et ꝓpter nr̃az salutẽ descendit de ce

lis Et incarnatus est de spiritu

sancto ex maria virgine Virgine

Et homo factus est

Con sub stãciale patri per quẽ õnia fac

ta sunt Q̃ ꝓ̃ter nos homines et ꝓpter nr̃az salutẽ descendit

de celis Et incarnatus est de

spiritu sancto ex maria ex maria Virgine

Et homo factus est.

Crucifixus etiam pro nobis sub pōcio pi

lato passus et sepultus est ter

cia die secūdū scriptu ras sedet ad dxteram

patris Et iterū venturꝰ e cum gloria iudica

re vivos et mortuos Cuius regni non

crit fi nis.

Kyrie.

Non sunt loquele neq; sermones.

re vivos et mortuos Cuius regni non

erit finis non erit finis

Cont.

Crucifixus ecia pro nobis sub poncio

pila to passus et sepultus est Et resurrexit tercia

die secundum scripturas Et ascendit in celum se

det ad dexteram pris Et iterum venturus est cum glo

ria iudicare vivos et mortuos Cuius regni

non erit

finis non erit finis.

Bassus.

Crucifixus ecia pro nobis sub poncio pilato

passus et sepultus est Et resurrexit tercia die

secundu scripturas Et ascendit i ce lum

sedet ad dexteram pris Et iteru venturus est cu gloria Judica

Et in spiritū sanctum dominū et vivificātem filio

q̄ procedit Q̄ cū p̄re et filio simul adorat̄ et cōglorifica

tur Q̄ locut⁹ ē p̄ pphetas Et apostolicā eccl̄esiā Cōfiteor vnū

baptisma ī remissionē pcator Et expecto resurrexionē

mortuor Et vitā venturi sēc̄li Amen.

Credo. Et in spiritū sanctū dn̄m et vnificantem filioq̄

procedit Qui cū p̄re et filio simul adorat̄ et cōglori

ficatur Q̄ locut⁹ ē p̄ pphetas catholicam et apostolicam

eccl̄esiam Cōfiteor vnū bap. in remissionē pcator Et expecto re-

surrexiōnē mortuorum Et vitā ventur̄i sēc̄li Amen.

Contra Et in spiritū sanctum dominū et vīuificantem Qui ex patre
filioq; procc dit Q̄ cū patre et filio simul adorat̄ur
et cōglorificatur Et vnā sanctā catho-et apl̄icā eccl̄esiam
Cōfitcor vnū bap'm'a in remissionem peccato rū Et expecto
re surrexionē mortuorum Et vitā venturi seculi
Credo Et in spiritum sanctum Amen·
dominum et vīuificantem Q̄ ex patre filioq; procedit Q̄ cū patre
et filio simul adorat̄ur et conglorificatur per pp̄hetas Et vnā
sancta catholicam Confitcor vnum baptisma peccato rū Et expec
to resurrexionē mortuor Et vitā venturi scli Amen·

Sanctus Sanc

tus Sanc

tus dominus deus sa baoth.

Duo. Plen sunt celi

et terra

gloria tua

Agnus.

Sanct' Sanctus Sanctus

dominus deus sabaoth.

Plen Tacet.

Contratenor

Sanctus Sanctus tus

Sanctus

domi nus deus sabaoth

Duo Plen sunt cx

li

et terra gloz

a tua

Tenor

Sanctus Sanc

tus Sanctus dominus deus

sabaoth

Plen tas

Sama

In excel

sie Benedictus qui Venit

In nomine

Domini

Dsanna

In excel sie Bdictus

nomine

Domini.

Contra

Dsanna

Jnexcel

sis.

Benedictus

Qui venit

Jn nomine

domini

Ball?. Dsanna

Jnexcel

sis.

Benedictus

Qui

Benit

Jn

Agnus dei

Qui tol

lis peccata mundi

miserere nobis

Duo Agnus dei

Qui tollis peccata

mundi mu

serere nobis

Tenor.

Agnus dei

Qui tollis peccata

mundi

miserere

nobis

Cont. Agnuedei Qui tollis

peccata mundi miserere

nobis

Duo. Agnus dei Qui tollis

pecca ta mundi mi //

serere no //

bis.

Tollis. Agnus dei Qui

tollis peccata mundi miserere

nobis

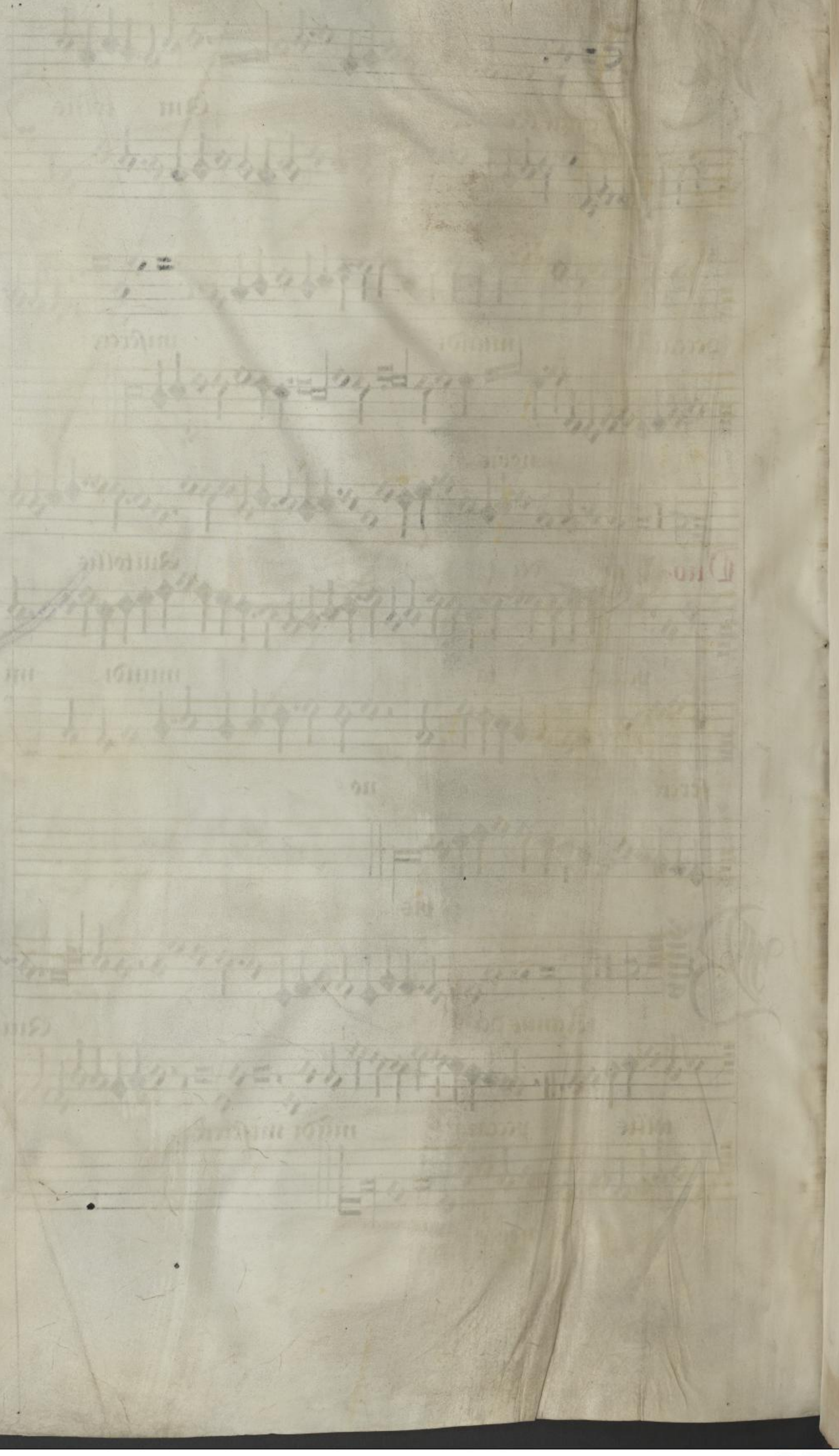

UrMEL urn:nbn:de:urmel-0e96504f-8114-4e54-be55-46596ceb24717-00002711-2295 DFG

urn:nbn:de:urmel-0e96504f-8114-4e54-be55-46596ceb24717-00002711-0137

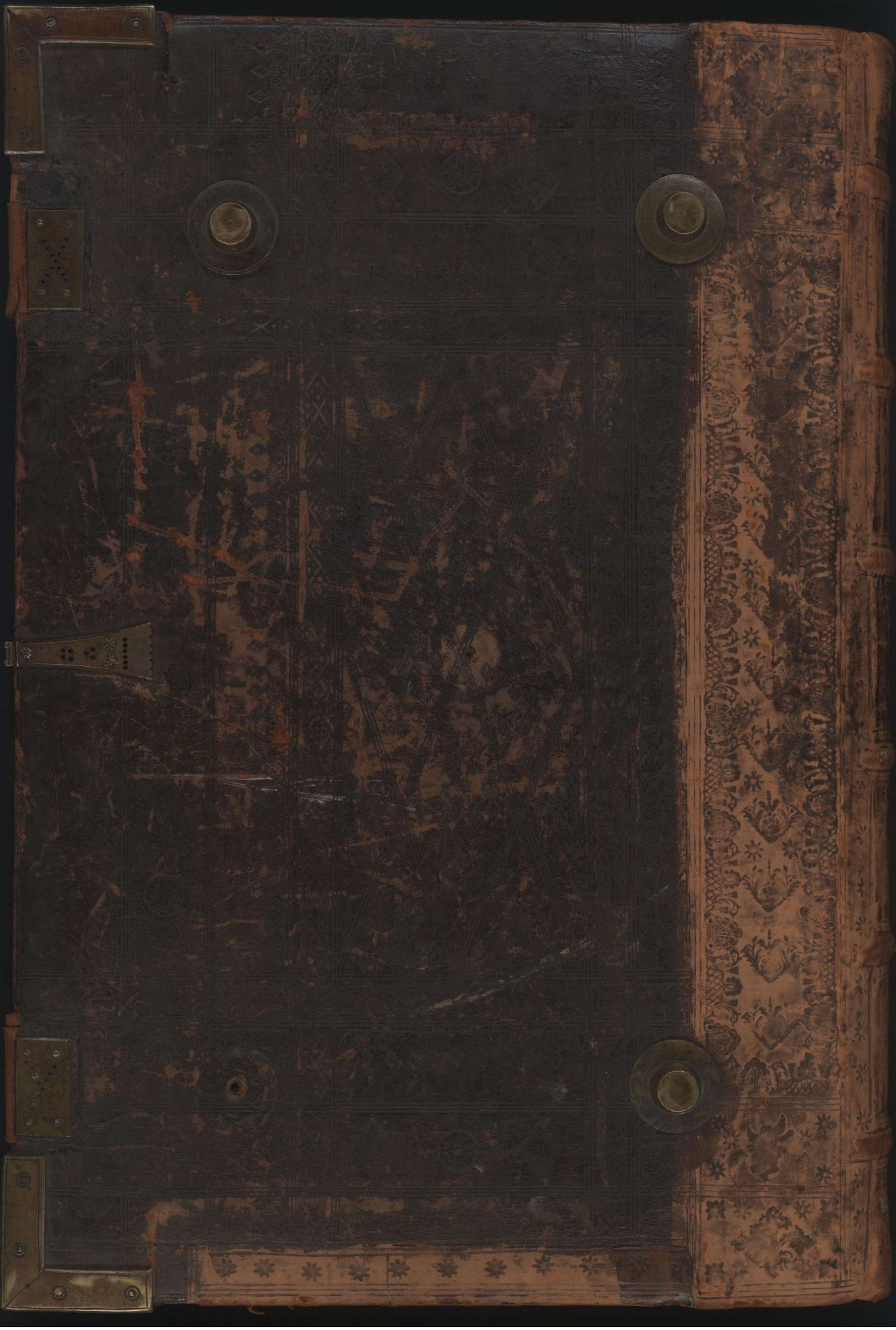

urn:nbn:de:urmel-0e96504f-8114-4e54-be55-46596ceb24717-00002711-0032

urn:nbn:de:urmel-0e9650
4f-8114-4e54-be55-46596
ceb24717-00002711-0040

urn:nbn:de:urmel-0e9650
4f-8114-4e54-be55-46596
ceb24717-00002711-0051

urn:nbn:de:urmel-0e9650
4f-8114-4e54-be55-46596
ceb24717-00002711-0064

urn:nbn:de:urmel-0e9650
4f-8114-4e54-be55-46596
ceb24717-00002711-0076