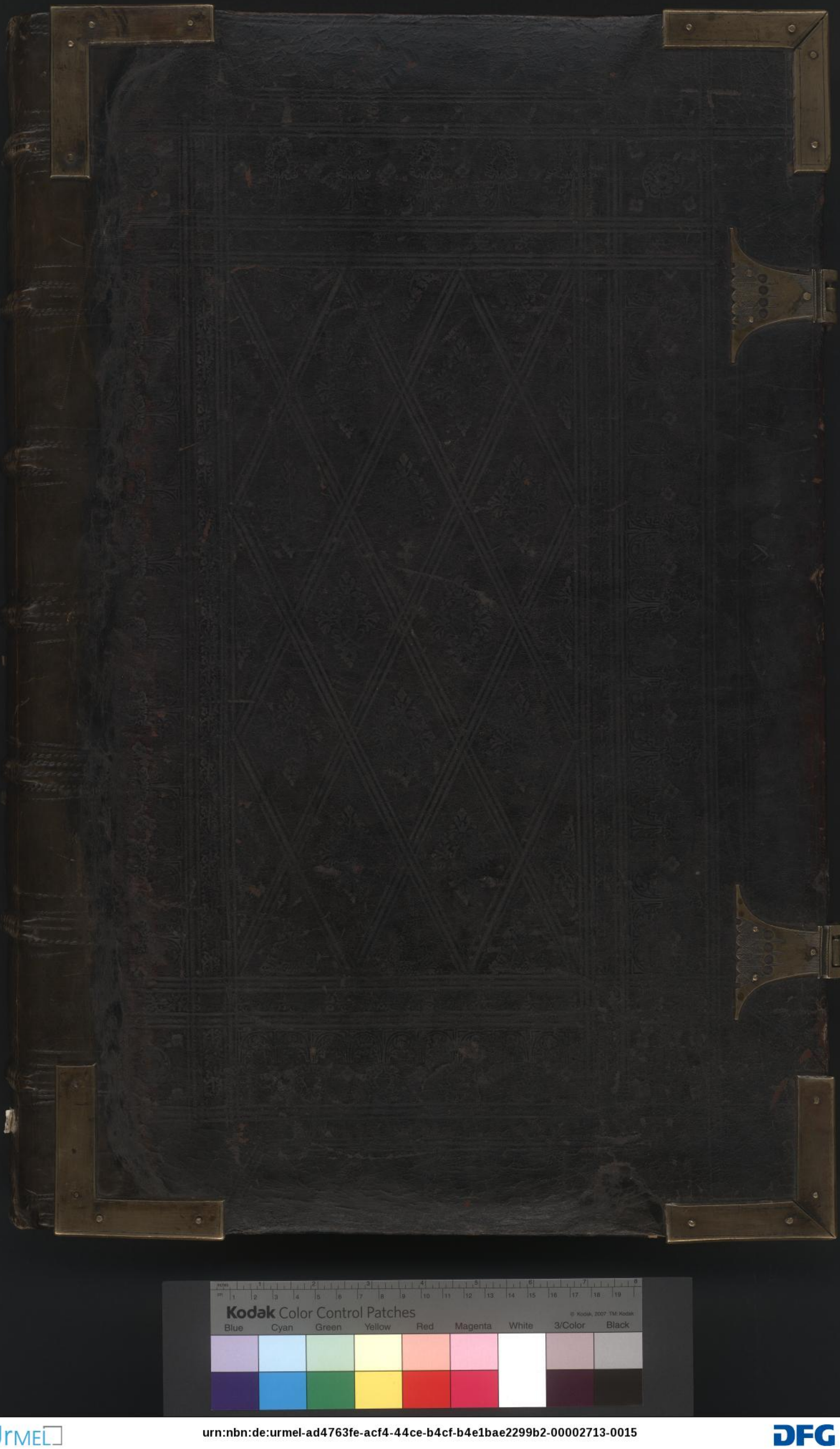

URMEL
urn:nbn:de:urmel-ad4763fe-acf4-44ce-b4cf-b4e1bae2299b2-00002713-0015
DFG

urn:nbn:de:urmel-ad4763fe-acf4-44ce-b4cf-b4e1bae2299b2-00002713-0023

Universitäts-Bibliothek Jena
Cod. ms. Chortuch 3.
ist benutzt worden

von?	wann?	wo?	zu welchem Zweck?

aus Datenschutzgründen abgedeckt

urn:nbn:de:urmel-ad4763fe-acf4-44ce-b4cf-b4e1bae2299b2-00002713-0081

urn:nbn:de:urmel-ad4763fe-acf4-44ce-b4cf-b4e1bae2299b2-00002713-0092

urn:nbn:de:urmel-ad4763fe-acf4-44ce-b4cf-b4e1bae2299b2-00002713-0100

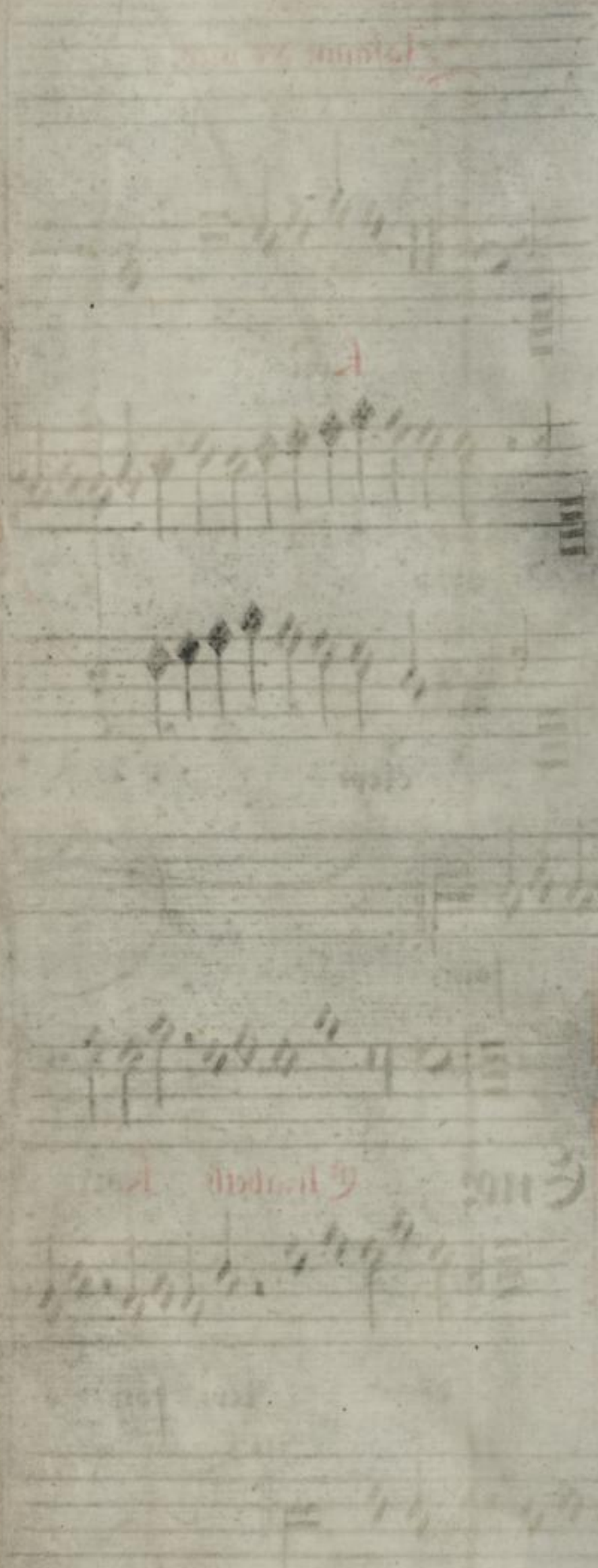

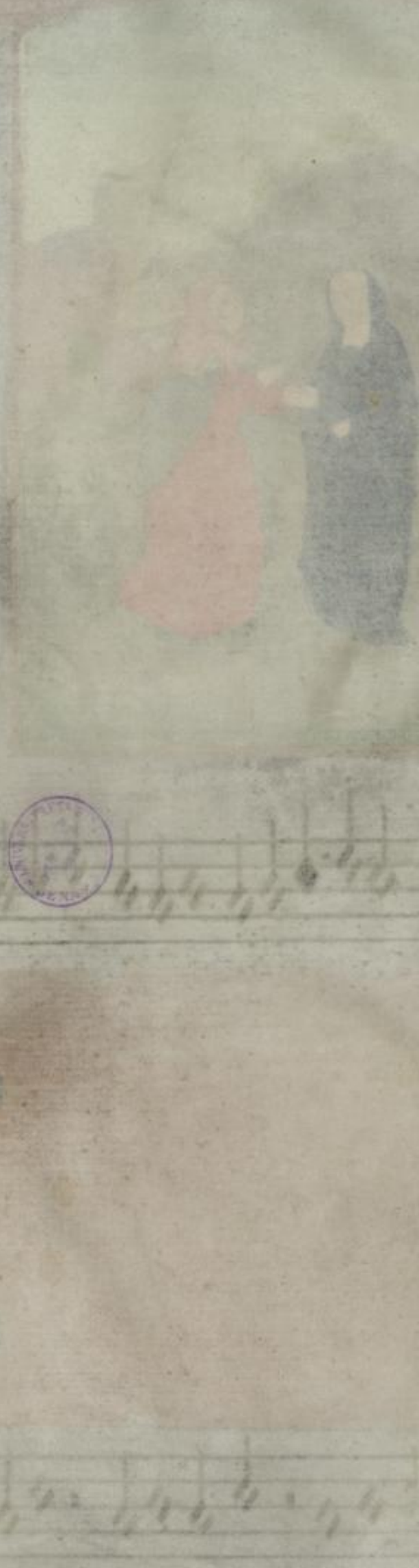

urn:nbn:de:urmel-ad4763fe-acf4-44ce-b4cf-b4e1bae2299b2-00002713-0168

Josquin des prez.

kyrie e

cleyson

Eno: Elizabeth kyrie

c leyson

Tant que Je puis. H. F. V. S.

Ontteneᷓ.

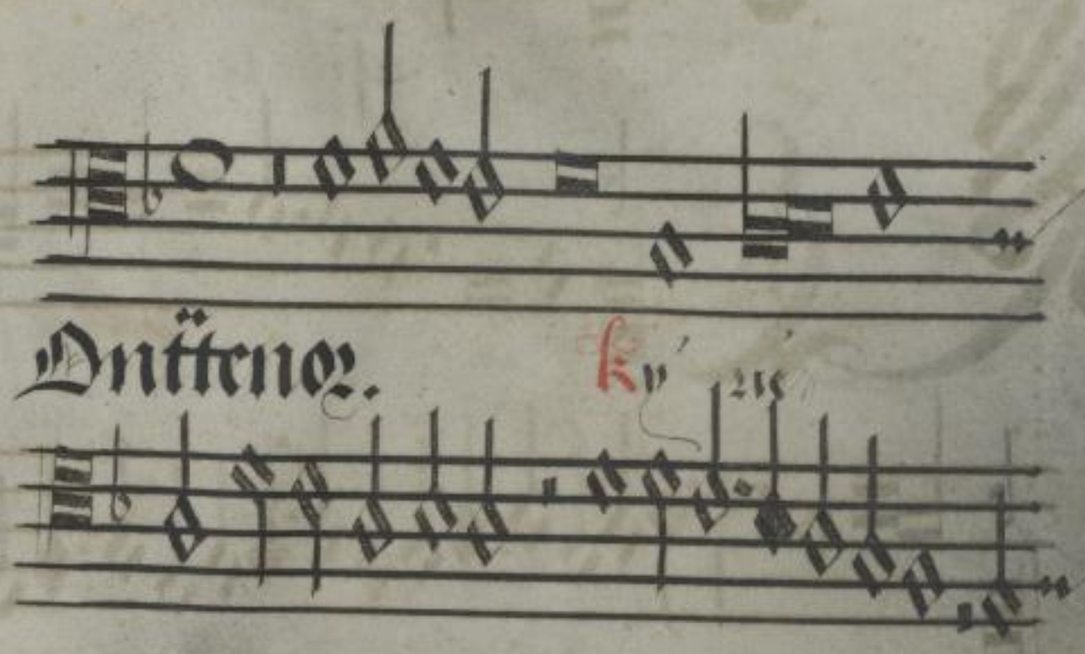

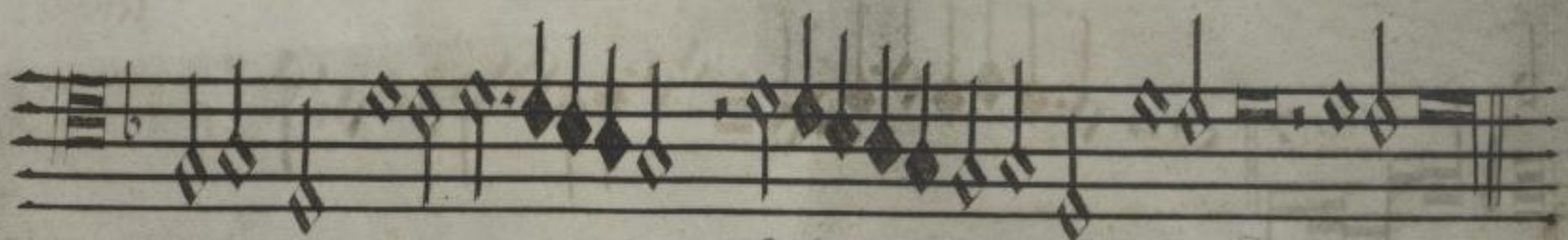

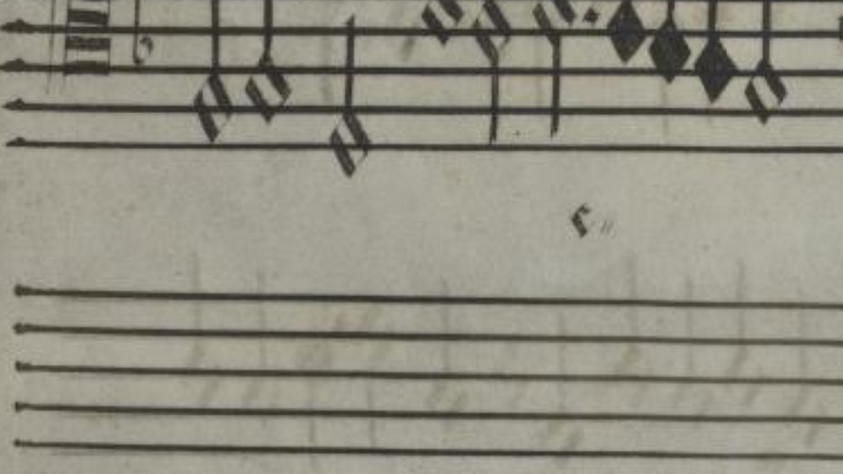

Assis.

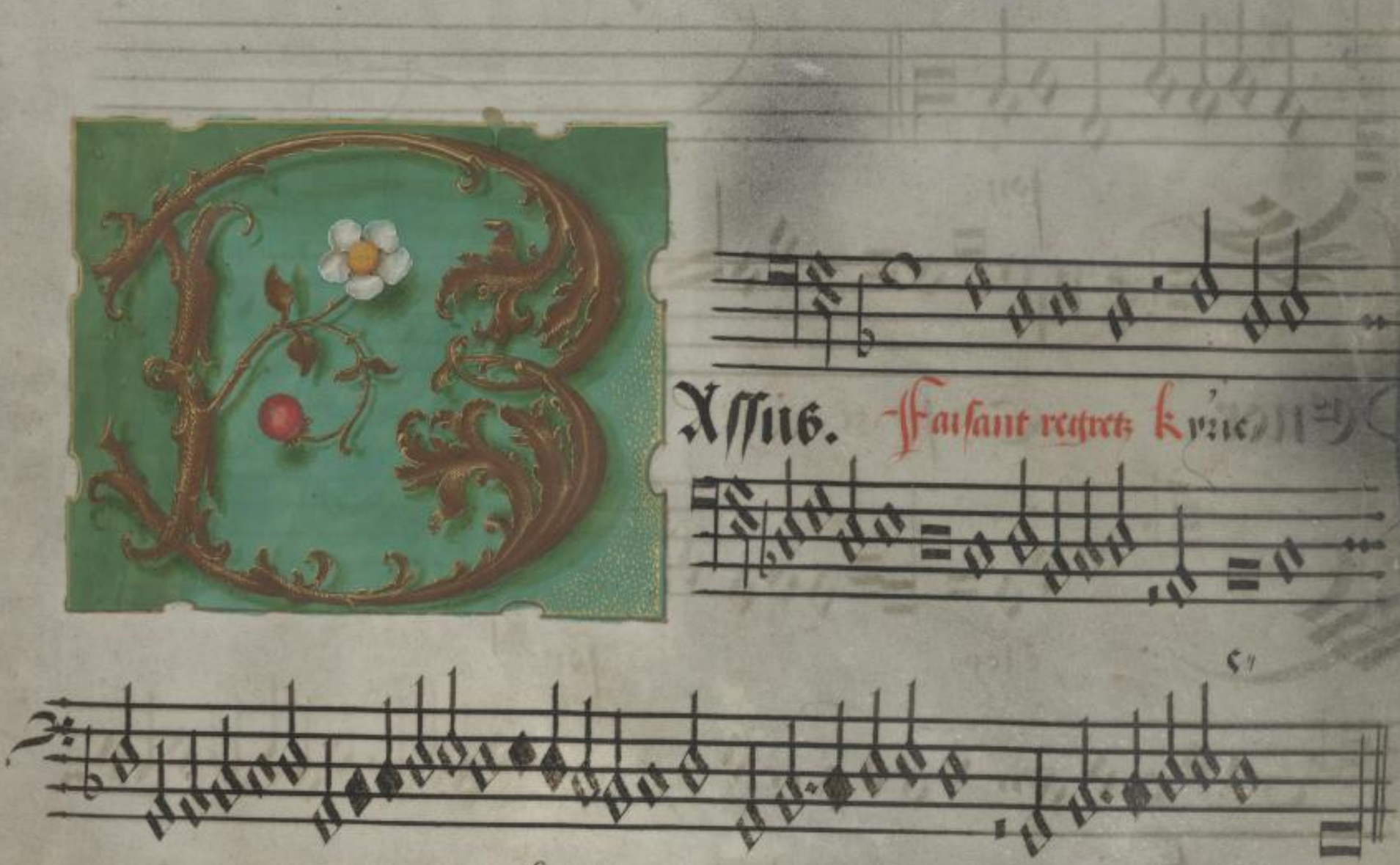

Tenor

ri ſſ || te eley ||

ſon

Kyrie

e

ley || ſon

Chriſte

e

ley || ſon Kyri ||

e || ley ||

ſon

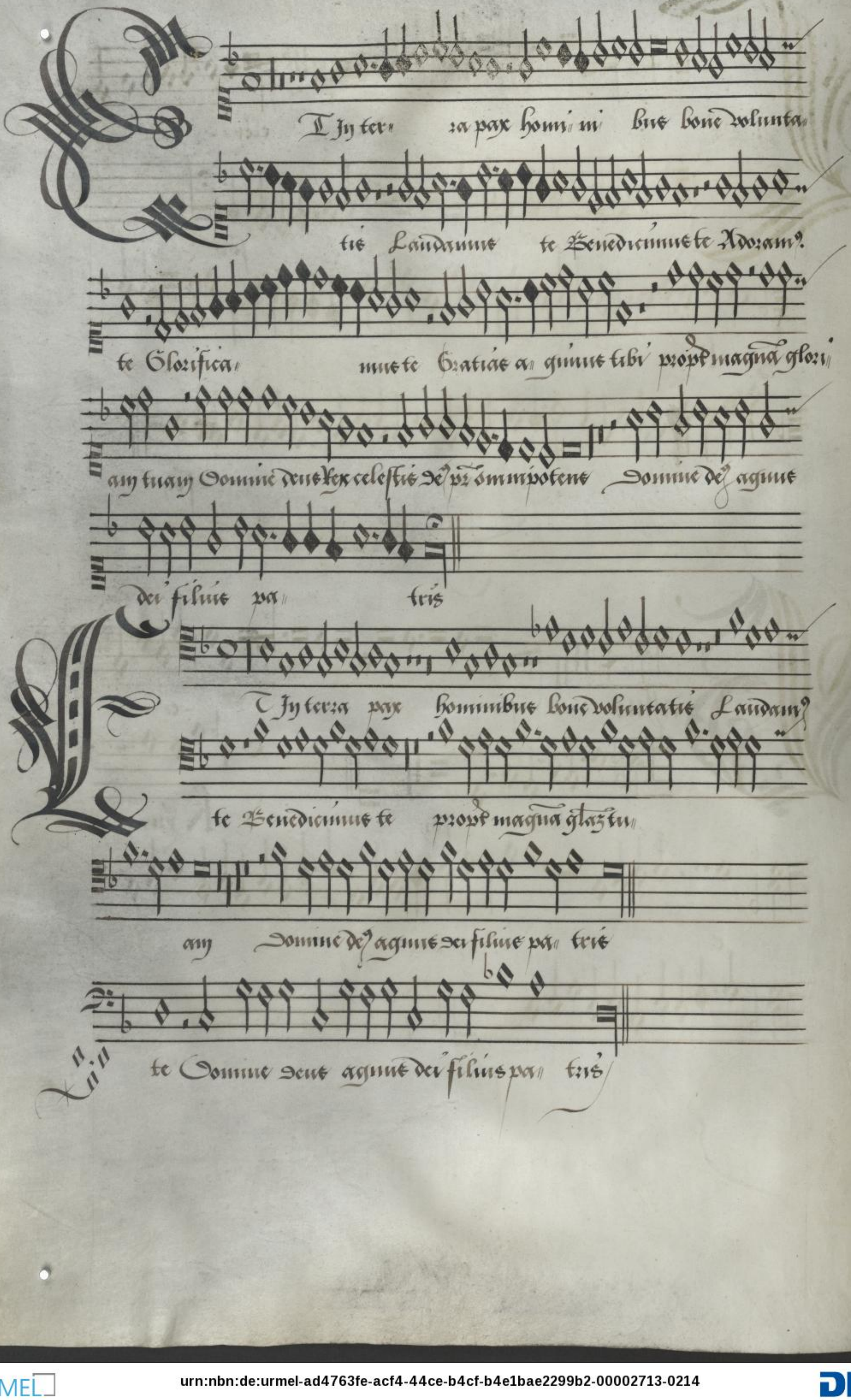

urn:nbn:de:urmel-ad4763fe-acf4-44ce-b4cf-b4e1bae2299b2-00002713-0214

Tfy terza pax homini⁊ bus bone uolun⁊ tatis Laudamus te

Benedicimus te Adora⁊ mus te Glorificamus te

propt magnam glam tuam Dne deus rex celestis Deus pr⁊

ie nite de fili⁊ Chri ste Dne deus agnus dei filius patris

Tfy terza pax homini⁊ bus bone uo⁊

lun⁊ tatis Laudamus te Benedicim⁊ Adoramus te Glo⁊

ri⁊ fica mus te propt magnam gloriam tu⁊ am Deus pa⁊

ter omni⁊ potens Dne fili unige⁊ nite Jhesu cris⁊

Kyrie

m' tollis pecca ta mundi' miserere no bis suscipe

deprecatio nez nraz Qui se des ad dextera pa tris

miserere no bis Qui tu solus sanc tus Tu solus Dominus

Tu sol altissim Jhu xpe Cu sancto spi ri tu In glori

a dei patris A men

Kyrie Miserere nobis suscipe deprationez nram miserere

no bis Tu solus altissim Jhu xpe In gloria dei

patris A men

urn:nbn:de:urmel-ad4763fe-acf4-44ce-b4cf-b4e1bae2299b2-00002713-0232

Kri' to' Ihe xpcca' ta mun' Di' miserere

no' Bie Qui tollis xpcca' ta mun' Di' suscipe depca'

tio' nez nraz Qui se' des ad dxteram pa' trie miserere nob Quo'

may tu so' lus sanctus Tu solus Dns Tu sol' altissi'

mus Ihu xpe Cu sancto spiritu In glozi' a dei pa

tris A'

Lassus Miserere nobis Qui tollis pecca' ta mundi' suscipe de'

precatio' nem nram miserere no' bis Tu solus Do'

mine Tu solus altissim' Ihesu cris te gloria dei

Atreny omi po- tentez factore celi ſq terre vi-

ſibiliz omz et iuuiſibi liu Et ihm dnz Ihs xps

fili unig dei v- ugentuz Et ex pre natuz ante oma ſecu-

la Deu de deo lume de lumine deu vez de deo ve- ro

per quē oia facta ſunt Qui pp nos hoies ⁊ pp nram ſalutē deſcendit de celis

Atreny omipotetez factore celi ⁊ terre Vi-

ſibiliz omz et ihm

ſi bilium Et ihm dnm Ihm xpm filiuz dei unigeni-

tum ante oia ſecula Deu de deo lume de lumine deu vez de deo vero

per quē oia facta ſunt Qui pp nos hoies ⁊ pp nram ſalutem deſcendit de celis

Atrem̄ omnipotentem factorē celi ☧ terre visibilium omnium et

Invisibi lium filium dei unige n

tum Et ex pre na tum ante om̄a ☧cula Deum de deo lumen de lumine deum verum de

o vero Genitum non factum consubstantialem patri p quem om̄a facta sunt Qui propt

ter nos homines ☧ propter nram salutē descendit de ce

Atrem omnipo tentem factorem celi et ter re

Vi sibilium omnium filium dei u

genitum ante om̄a ☧cula Deum de deo lumen de lumine Deum verum de deo vero

Genitum non factum consubstantialem patri p quē om̄a facta sunt descendit de celis

URMEL urn:nbn:de:urmel-ad4763fe-acf4-44ce-b4cf-b4e1bae2299b2-00002713-0264 DFG

Et incarnatus est de spiritu sancto ex maria
virgine Et homo factus est sub pontio pila to Pas
sus et sepultus est Et resurrexit tertia die secundum scriptu
ras Et
ascendit in celum sedet ad dexteram patris Et iterum venturus est cum gloria
iudicare vivos et mortuos Cuius regni non erit finis

Et homo factus est Passus et sepultus est secundum scrip
tu ras sedet ad dexteram patris Et iterum venturus est cum gloria iu
dicare vivos et mortuos Cuius regni non erit finis

Et incarnatus est de spiritu sancto ex maria virgine

Et homo factus est Crucifixus etiam pro nobis sub pontio

pilato passus et sepultus est Et resurrexit tertia die secundum scrip-

turas Et ascendit in celum sedet ad dexteram patris Et iterum ven-

turus est cum gloria iudicare vivos et mortuos Cuius regni non erit finis

Et homo factus est Crucifixus etiam pro no- bis sub

pontio pilato passus et sepultus est secundum scripturas sedet ad

dexteram patris Et iterum venturus est cum gloria iudicare vi-

vos et mortuos Cuius regni non erit fi- ne

Qui ex pre filio⸗ ꝯ proce⸗ dit Qui

cū patre ſ̄ filio⸗ o ſimul adoratur et conglorificatur⸗

tur Qui locut⁹ eſt per prophas Et vnā ſctā catholicā et

apoſtolicā eccle⸗ ſiam Confiteor vnū baptiſ⸗ ma in remiſ⸗

ſio⸗ nē peccato⸗

Tenor

Qui ex pre filioq; procedit Qui cū pre ſ̄ filio

ſimul adoratur ſ̄ cū glorificat⁹ qui locut⁹ eſt per prophe⸗

tas Et vnā ſanctam Confi⸗ teor vnū baptiſma in

remiſſi⸗ onem peccato⸗

Verte folium

Et Jhesum sanctum Dnm et Dominicam tem qui ex

patre filiorz procedit Qui cum pre simul adora tur et glo

rificatur Qui locutus est p pro phetas Et unam sctam catholicam

et apticam eccleſiam Confiteor unum baptiſma In remiſſi

onem peccato

Et Jhesum sctum Dnm et Dominicantem

Qui cum pre et filio simul adoratur et cum glificatur Qui lo

cutus est per prophe tas Confiteor Dnm baptiſma In

remiſſionem peccato

Et exspecto Resurrectionem mortuorum Et

Vitam venturi se. cu hi

mey

Et exspecto Resurrectionem mortuorum Et Vitam

venturi se. cu hi A

mey

Et exspecto Resurrectionem mortuorum

Et vitam ventu-

-ri sc-

-cu-li. A-

-men

Et exspecto Resurrectionem mortu-orum Et vi-

-tam ventu-

-ri seculi

-men

Auctus Sanc⁹

tus Sanc⁹

tus Dns

Deus

oth

Sanctus Sanc⁹ tus Sanc⁹ tus

Dom⁹ us Deus Sabaoth

Sanctus Sanctus tus

Sanctus tus Dominus

Deus

Sabaoth

Pleni sunt coeli

Pleni sunt coeli et terra gloria tua

Hosanna in excelsis

urn:nbn:de:urmel-ad4763fe-acf4-44ce-b4cf-b4e1bae2299b2-00002713-0343

Qui Ter

mi sunt

ter

ra gloria

tua ℣ re pu et

Plem' Tacet Osanna Baricanori subijt

Dem' sunt ce" li

et ter" ra

gloria

tua

b

Dem' sunt ce" li

et ter" ra

gloria tu" a

urn:nbn:de:urmel-ad4763fe-acf4-44ce-b4cf-b4e1bae2299b2-00002713-0369

Sanna

Jy ex||

cel|| sis E|| ne||

Dictue qui ve|| nit Jy nomine

Dom||

m

Sanna in excelsis

Benedic|| tus Qui ve||

nit Jy nomine Do||

num ne

Dominum

Zan na

In ex

cel. sis

Be ne dic tus Qui

mit Jhy nomine

Domi

Zauna et supra

mi Tenor .m b fa h mi.

O

Zauna Jhy

ex cel sis

Be ne dictus Qui ex mit Jhy nomi

Agnus Dei qui tollis peccata mundi miserere nobis

Agnus Dei qui tollis peccata mundi miserere nobis

Agnus Dei qui tollis peccata mundi miserere nobis

Agnus Dei qui tollis peccata mundi miserere nobis

Agnus Dei qui tol lis
peccata mundi miserere
no bis
Agnus Dei qui tol lis peccata mun
di miserere no bis
Agnus Dei qui tol lis pec
cata mundi miserere no bis

URMEL
urn:nbn:de:urmel-ad4763fe-acf4-44ce-b4cf-b4e1bae2299b2-00002713-0407
DFG

Qui tollis peccata mundi

Qui tollis peccata mundi

Dona nobis pacem

Qui tollis peccata mundi

Dona nobis pacem

Agnus dei qui tollis peccata mundi

Dona nobis pacem

Agnus dei qui tollis peccata mundi

Dona nobis pacem

urn:nbn:de:urmel-ad4763fe-acf4-44ce-b4cf-b4e1bae2299b2-00002713-0436

UrMEL urn:nbn:de:urmel-ad4763fe-acf4-44ce-b4cf-b4e1bae2299b2-00002713-0445 DFG

Iosquin des prez.

Fri dericus duy sax

so ni c. Kyrie

leyson.

Enste

leyson.

Eino: Fri de ri cus.

dux sax.

sonic

ont. Kyrie

leyson.

Criste

leyson

Gassus Kyrie

leyson Criste

leyson

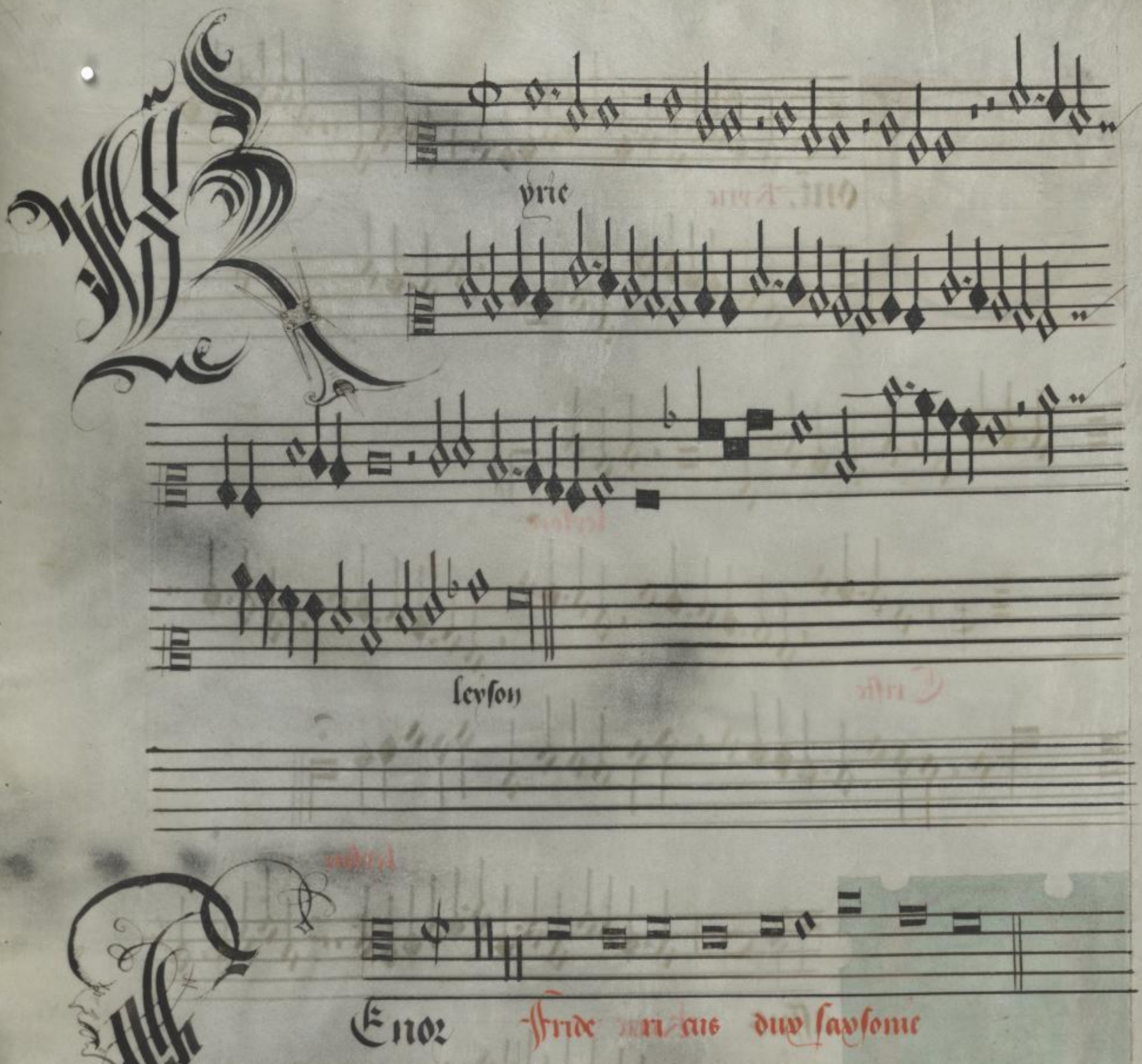

urn:nbn:de:urmel-ad4763fe-acf4-44ce-b4cf-b4e1bae2299b2-00002713-0478

Kontra. Kyrie

Christe

urn:nbn:de:urmel-ad4763fe-acf4-44ce-b4cf-b4e1bae2299b2-00002713-0489

Et Jyterra pax hominib⁹ bone voluntatis Laudam⁹ te Be-

nedicim⁹ te Adoramus te Gratias agim⁹ tibi

propter ma⁹ nam gloriam tuam Domine deus rex ce-

lestis deus pater omnipotens Domine fili unigenite Jhu

xpe Domine deus agnus dei filius patris

qui tollis peccata mundi miserere nobis Suscipe

deprecationem nostram Qui sedes ad dexteram patris

miserere nobis Quoniam tu solus sanctus tu solus dominus

tu solus altissimus Jhu xpe cum sancto spiritu in gloria

Et in terra pax hominib⁹ bone voluntatis Laudam⁹ te

Benedicimus te Adoramus te Glorificamus te

propter ma- gnam gloriam tuam Domine deus Rex celes-

tis deus pater omnipotens Domine fili Unigenite Domine X-

ste agnus dei filius patris

Tu qui tollis peccata mundi Laudamus te Benedicimus te Adoramus te Glo-

rificamus te Gratias agimus tibi propter

magnam gloriam tuam Domine deus Rex celestis deus pater om- nipo-

tens Domine fili unigenite Jhesu

cris-

Qui tollis miserere nobis qui sedes ad

Quoniam nos tram Quoniam tu solus sanc

tus Tu solus Dominus Tu solus altissimus

Jhe su cris te Cum sancto spiritu in gloria dei pa

tris A

men

Cuius Fri de ma is .d. sa vo mi c. Fri de ri ais

dup sa vo mi c. Fri de ri ais .d. sa vo mi c.

tissime Jhesu cris te Cum sancto spiritu in gloria dei pa

tris A

men

Contra

m tol‖ lis xccata mundi miserere no bis suscī‖

xr dxprecationem nos‖ tram Qui sedes ad xxtera pris mise‖

xre no‖ bis Qm tu solus sanc‖ tus Tu solus Dns‖

mus Tu solus altissimus Jhesu cris‖ te Cum sancto

spiri‖ tu In gloria dei pris‖ A‖

Basis

mus

Q m tollis xccata mundi Qui tol‖ lis xccata mundi susci‖

xr xpiccationem nos‖ tram Qui sedes ad xxteram pris miserc

re nobis Quoniam tu solus sanctus Tu solus Dominus Tu solus al‖

Atrem̃ omnẽ tente factorem̃ celi̇ et

ter⁊ ⁊c Visibiliz om̃i⁊ un̄

et In⁊ misibi⁊ lum̃ Et exm̃e na⁊ tuzante Deū de Deo lumen de

lume Deū Ver de Deo Vero ex tuz nostz cosubstantialez patri quez om⁊ nia

facta sunt Qui propter nos⁊ homines ⁊ propter nr̄az

sa⁊ lutem̃ descen⁊ dit de celis

Christe Fridrici de. d. saxonie. Fridrici de. d. saxonie. Fridrici de

Dux saxo ni e

trans saluten̄ descendit de⁊ celis

urn:nbn:de:urmel-ad4763fe-acf4-44ce-b4cf-b4e1bae2299b2-00002713-0534

Atrem omipo ten tem Factore celi et terre ꝛc

Visibilium omium et Invisibilium Et In unum Dñm

Ihesum christum filium de i Lumine im tum

ante oma secula Deum de Deo lume de lumine Deu vez de Deo vero

Genitum non factum consubstantialem patri per quem oia facta

sunt Qui propter nos homines propter nram salute descendit de ce lie

Bassus

Factorem celi et terre Visibilium omium et In

um sibi unum Et In unum Dñm Ihesum christ tum fi

lium Dei u. mise mtum Et expc na tum an oia secula de

um de Deo lume de lumine Deum vez de Deo vero Qui propter nos homines propter nos

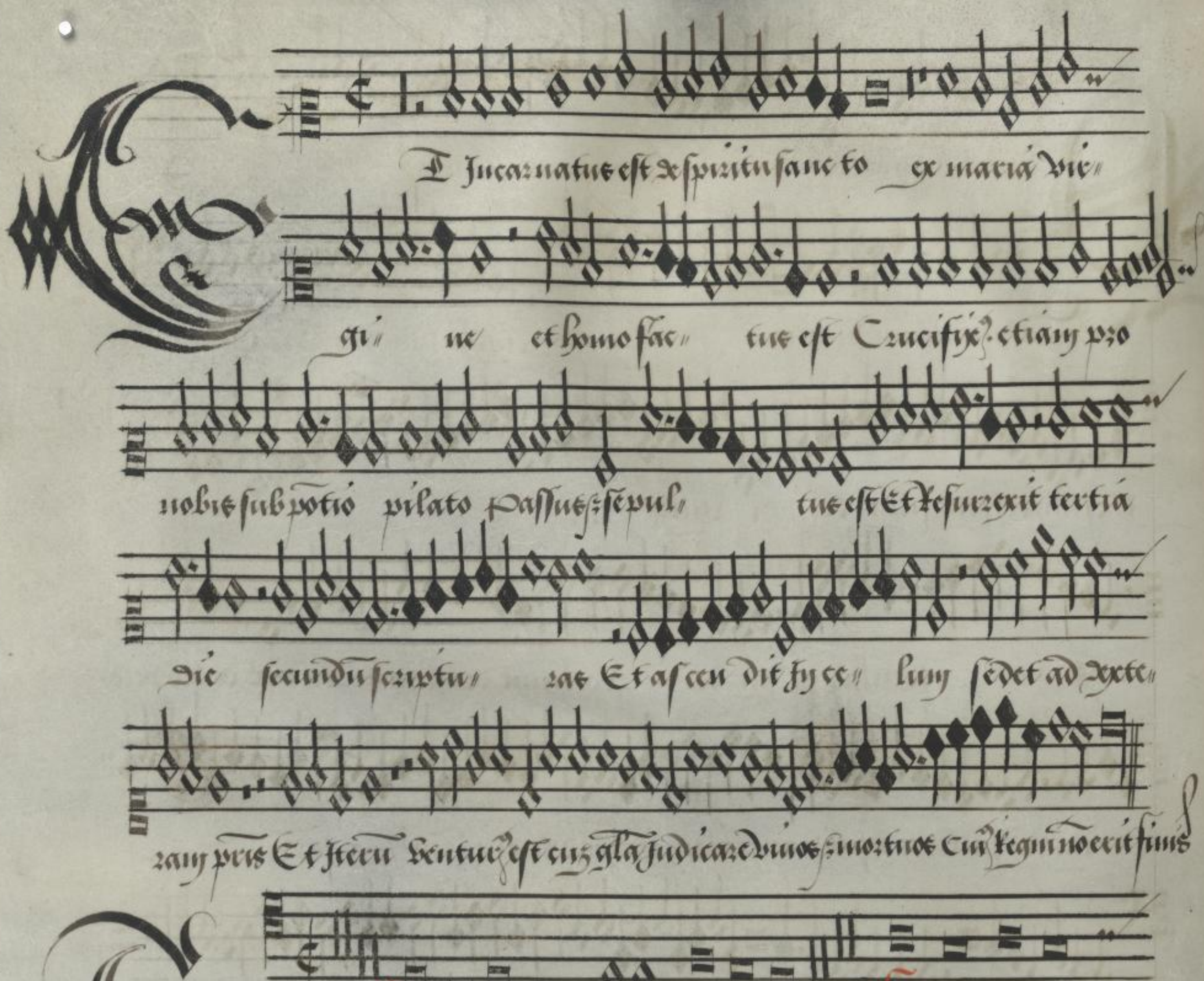

urn:nbn:de:urmel-ad4763fe-acf4-44ce-b4cf-b4e1bae2299b2-00002713-0552

Contra Et incarnat' est Spiritu sancto to ex

maria Virgine Et homo factus est Crucifix' etiam pro nob sub pon'

o pila to Passus & sepultus est Et resurrexit tertia di" e secundus

scripturas Et ascendit in celum sedet ad dexteram patris cu gloria

Vivos & mortuos Cuius regni non erit finis

Basse Et incarnat' est Spiritu sancto ex maria Virgine

Et homo fact' est Passus & sepult' est Et resurrexit tertia di"

e secundu scriptu" ras Et sterni venturus est cu gla iudicare vivos & mor"

tuos Cuius regni non erit finis

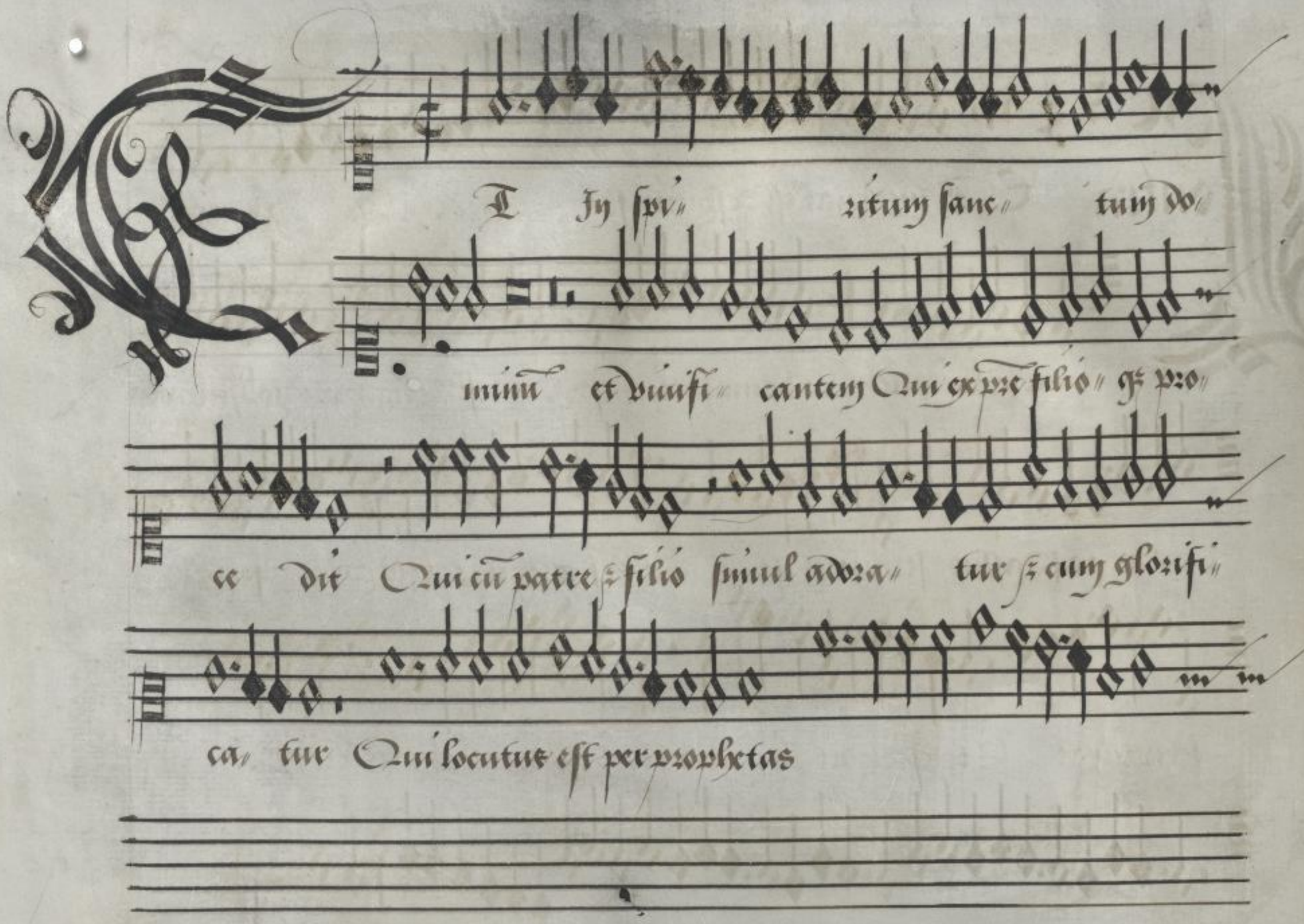
T Jn spi" zitum sanc" tum do"
minu et vnusi" canteq Qui ex vre filio" gr vro"
ce dit Qui cu patre z filio simul adora" tur z cum gloxifi"
ca" tur Qui locutus est per prophetas

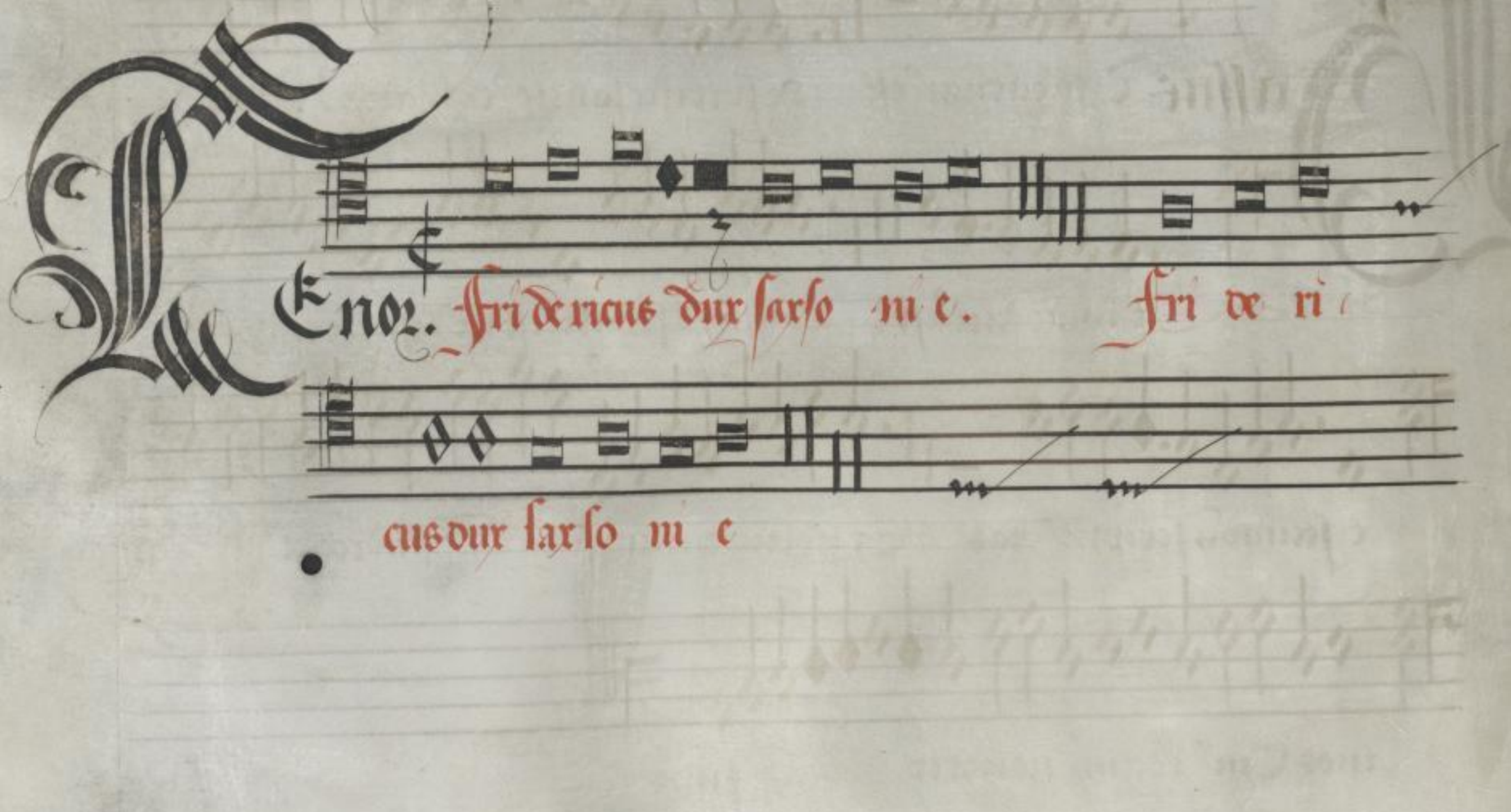
Tenor. Fri de riaus dur sarso mi c. Fri de ri
cus dur sar so mi c

Et Jn spi zitum sanctuz dnm et vunficantem

Qui ex pre filioq procc" dit Qui cuz pa"

tre et fili o simul adozatur et cum Qui locutus est per prophe"

tas

Exrte cito glorificatur

Et Jn spiri" tum sanctuz dominu et

vi" unfican" tem Qui cuz pre b et filio simul a"

dora" tur z cum glorifica" tur Qui locutus est per prophetas

Credo.

tas Et vnaz sanc" tam catholi" cam et apostolicaz eccles[i]"

am Confite" oz vnu baptisma fy remissione pecatoz[um]

Et expecto resurrec" ti" onem mortuo" tum Et vitam

ven" turi' seculi' A"

mey

Sanctus.

Pri de nras dux sax so nu c.

Credo unum

tam Et unam sanctam catholi cam et apostolicam eccle si

am Confi teor unum Baptisma In remissio nem

peccato rum Et expecto Resurrecti onem

mortu orum Et vitam Ven tu ri se cu

li A men

Et unam sanctam catholicam et aposto licam ecclesiam

Confiteor unum baptisma

In remissionem peccatorum Et expecto Re surrectionem mortuo

rum Et vitam venturi Secu li A men

Ane tue Sanc tus

Sanc tue

Dominus deus

saba oth

Benedictus

Fri de ri cus. d. sax o nie

Honor Sanctus Sanctus Sanctus Domi-
nus De-
us sa-ba-oth

Pleni sunt cæli et terra gloria tua Osanna in excelsis Benedictus qui venit in nomine Domini Osanna in excelsis

Zanna

Jy excel/

Benedictus Qui venit

Jy nomine

sve

dom/ m'

Cum

Q Zanna

Jy excel/ sve

Benedic/ tus Qui' xmt

Jy nomi/ ne Domin'

Q Zanna in excelsis

Contra

Tenor

Jhy

ex" cel"

sic Enc" dic"

tus

Tenor

Jhy excel" sis

Benedictus
Tacet

in xc"

mit

Jhy nomine
Tacet.

Ky-

Ōnie de gui

tollis pecca ta

mun di

miserē

no bis

urn:nbn:de:urmel-ad4763fe-acf4-44ce-b4cf-b4e1bae2299b2-00002713-0650

urn:nbn:de:urmel-ad4763fe-acf4-44ce-b4cf-b4e1bae2299b2-00002713-0666

Agnus Dei qui tollis pecca-

ta mundi' mi-

se-re- re no- bis

Tenor

Frid riaie. d. savoni e Friderici d. sax nic.

Friderriaie. d. sax ni c.

urn:nbn:de:urmel-ad4763fe-acf4-44ce-b4cf-b4e1bae2299b2-00002713-0675

Kontra

Ome dei qui tol lis

peccata

mundi

Tere re no bis

Bassus

Ome dei qui tollis

peccata mundi miſere re no

bis

Ōnis xi qui tollis xccata

di' mi'

se' xcx no' Bie'

Ōnie xi' qui tol'

lie xccata mmm'

di' dna nobie' dna nobisxm'

Tenor scm

Frix riais. d. saxoni c.

Frix riais. d. saxoni c. Frixriais. d. saxonie.

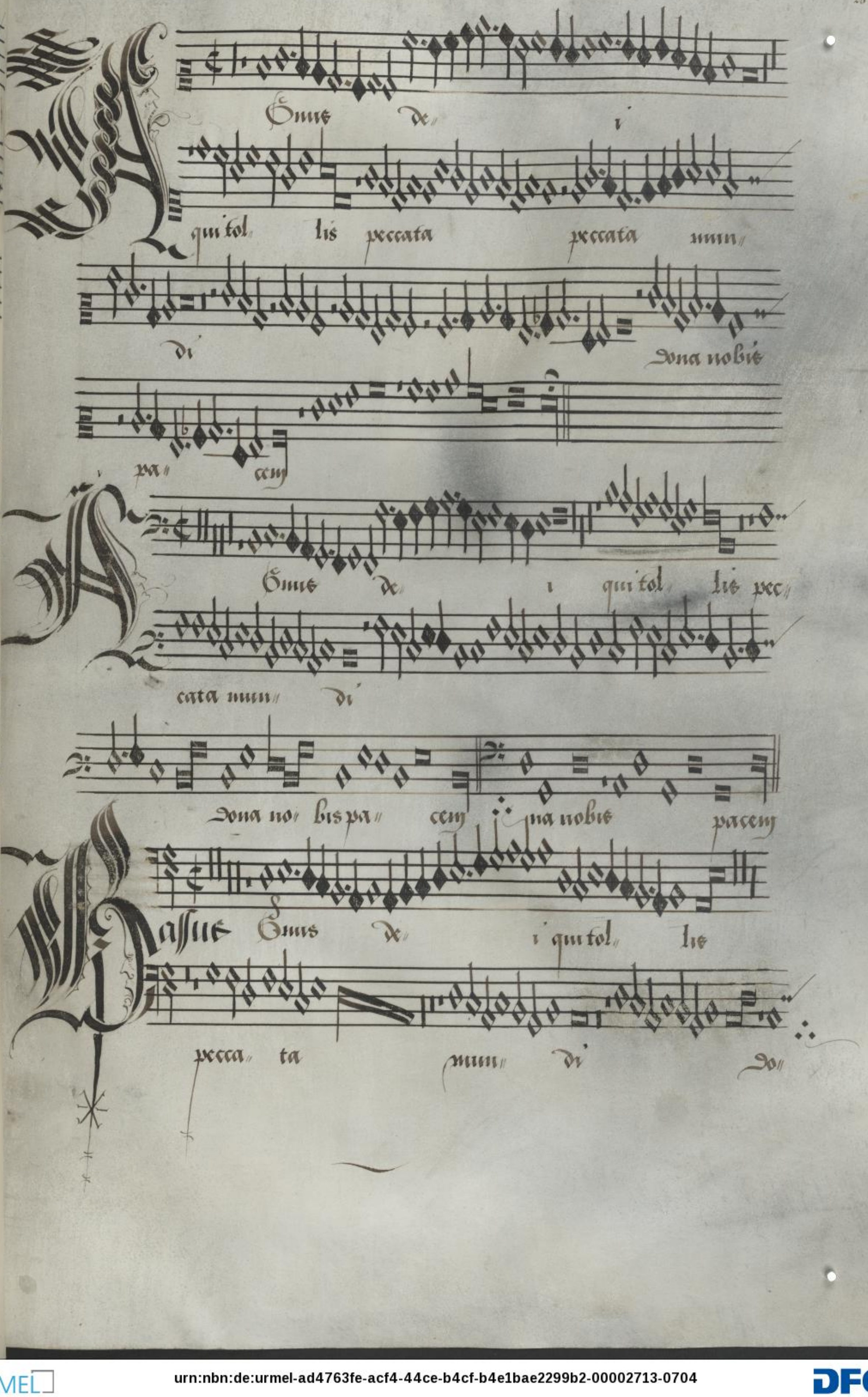

URMEL urn:nbn:de:urmel-ad4763fe-acf4-44ce-b4cf-b4e1bae2299b2-00002713-0704 DFG

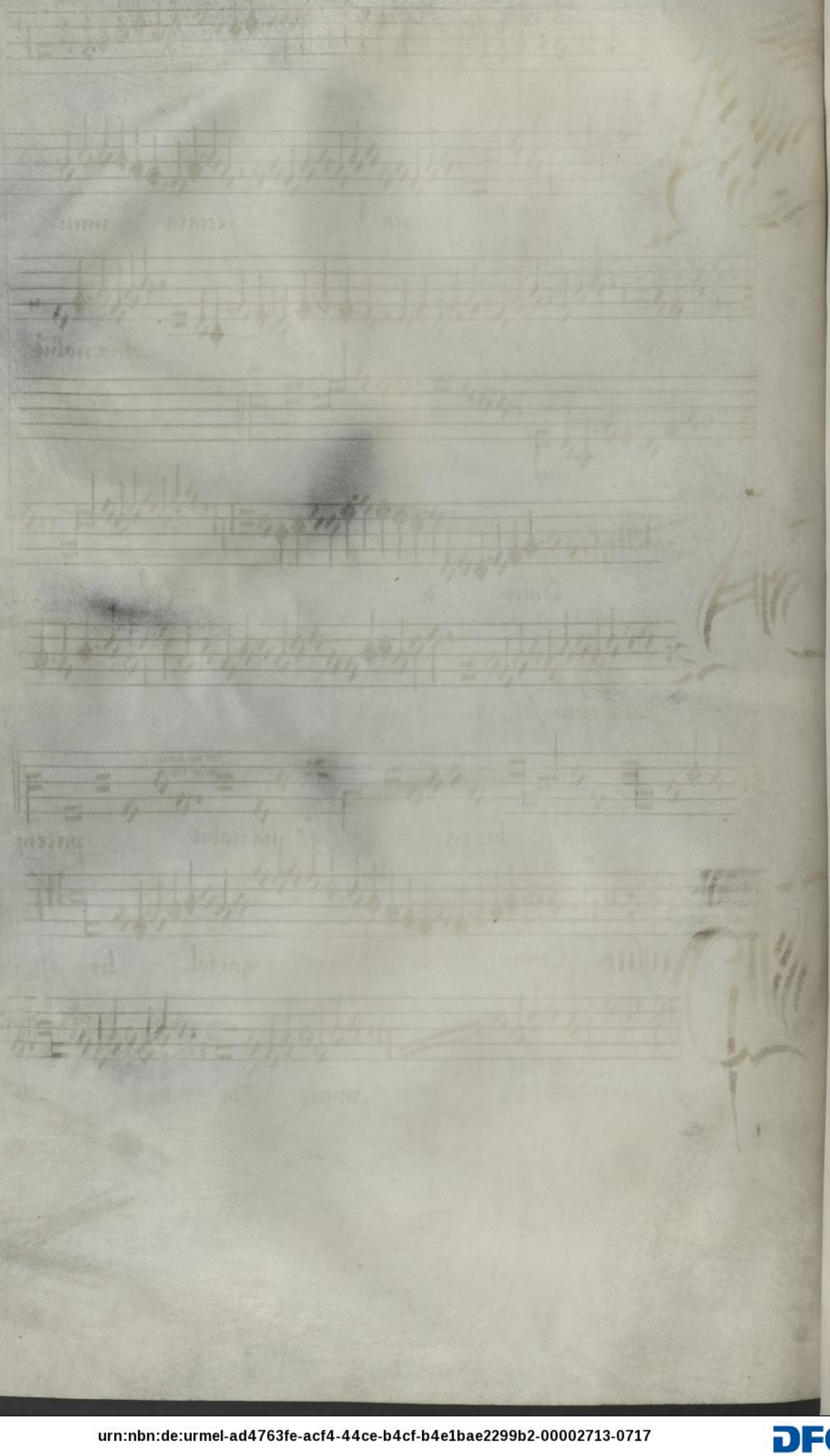

urn:nbn:de:urmel-ad4763fe-acf4-44ce-b4cf-b4e1bae2299b2-00002713-0717

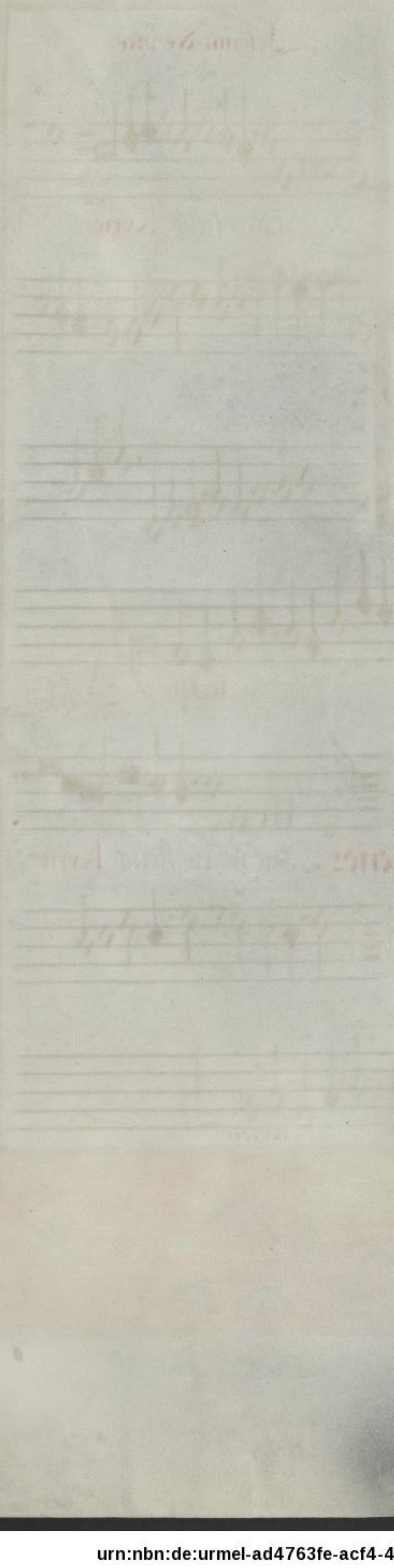

UrMEL urn:nbn:de:urmel-ad4763fe-acf4-44ce-b4cf-b4e1bae2299b2-00002713-0728 DFG

Iosquin des prez.

Aue maris stella Kyrie

leyson

Christe

Aue maris stella Kyrie

leyson

GAMF QVE IE PIVS

Cont. Kyrie

levson

assus Kyrie

lev fon

URMEL urn:nbn:de:urmel-ad4763fe-acf4-44ce-b4cf-b4e1bae2299b2-00002713-0740 DFG

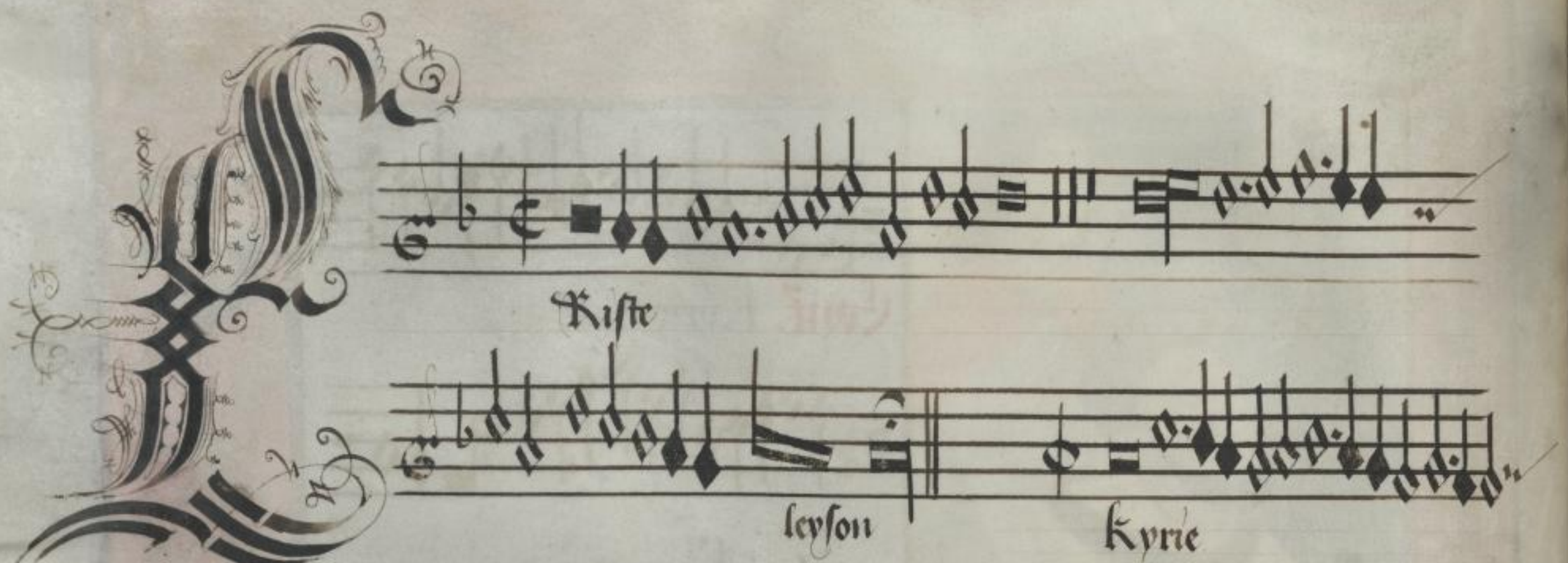
Kiſte
leyſon
Kyrie

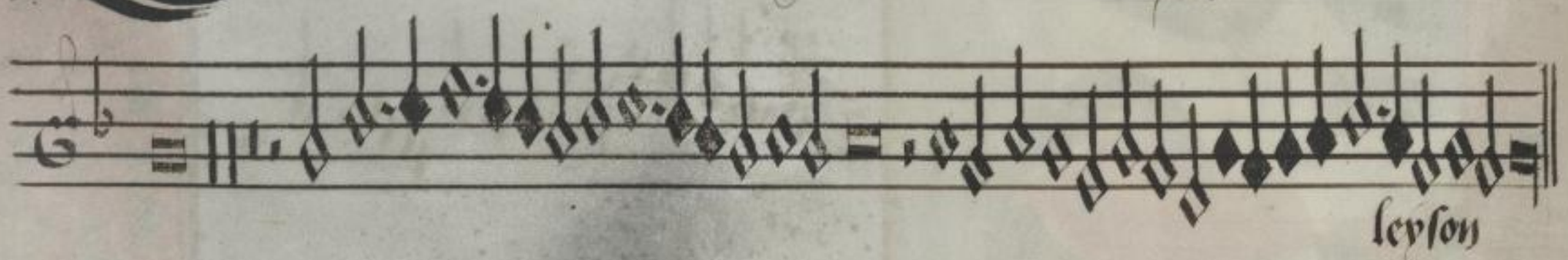
leyſon

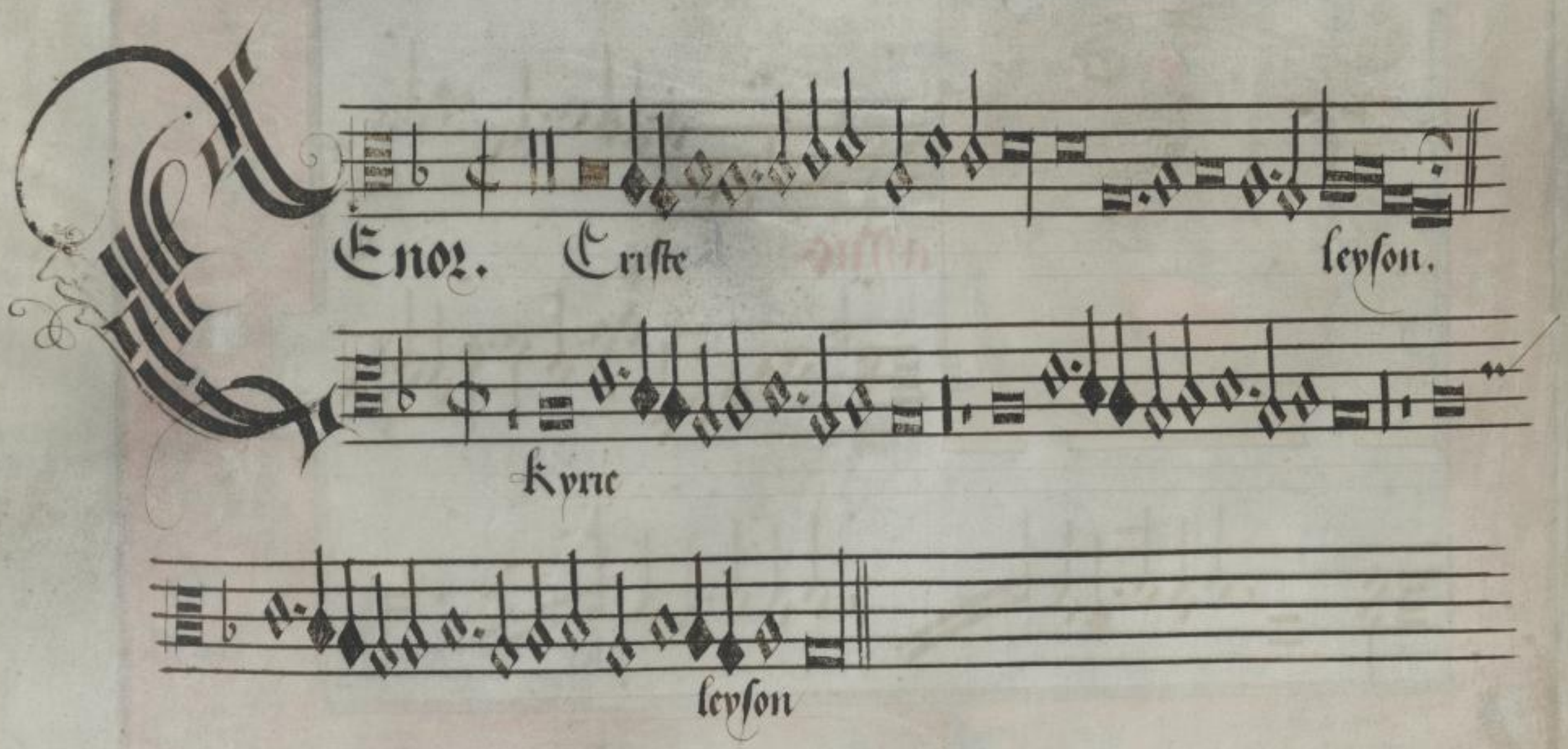
Enoz. Criſte
leyſon.
Kyrie
leyſon

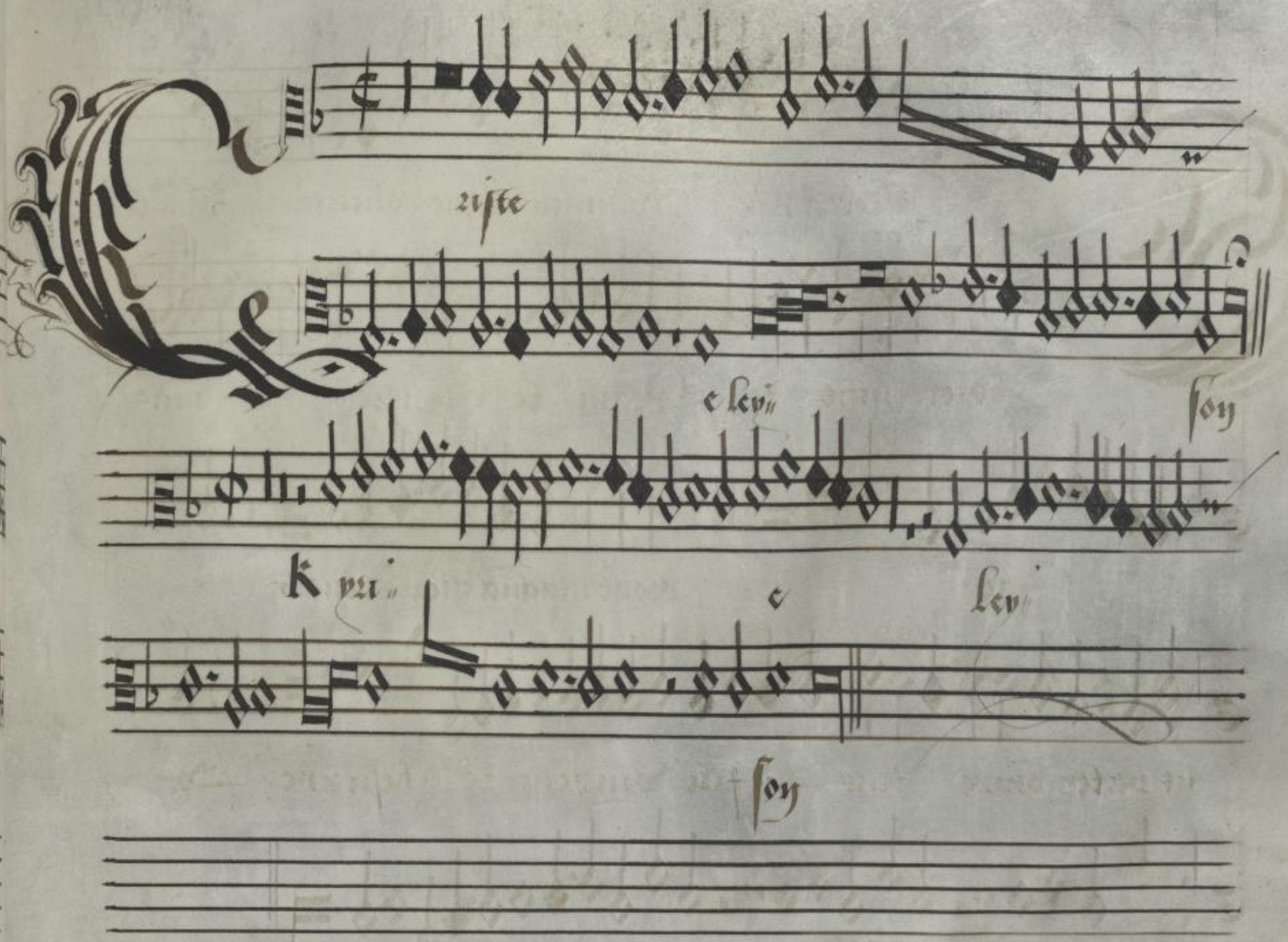
ziste
e levi
fon
K yzi
c
fon

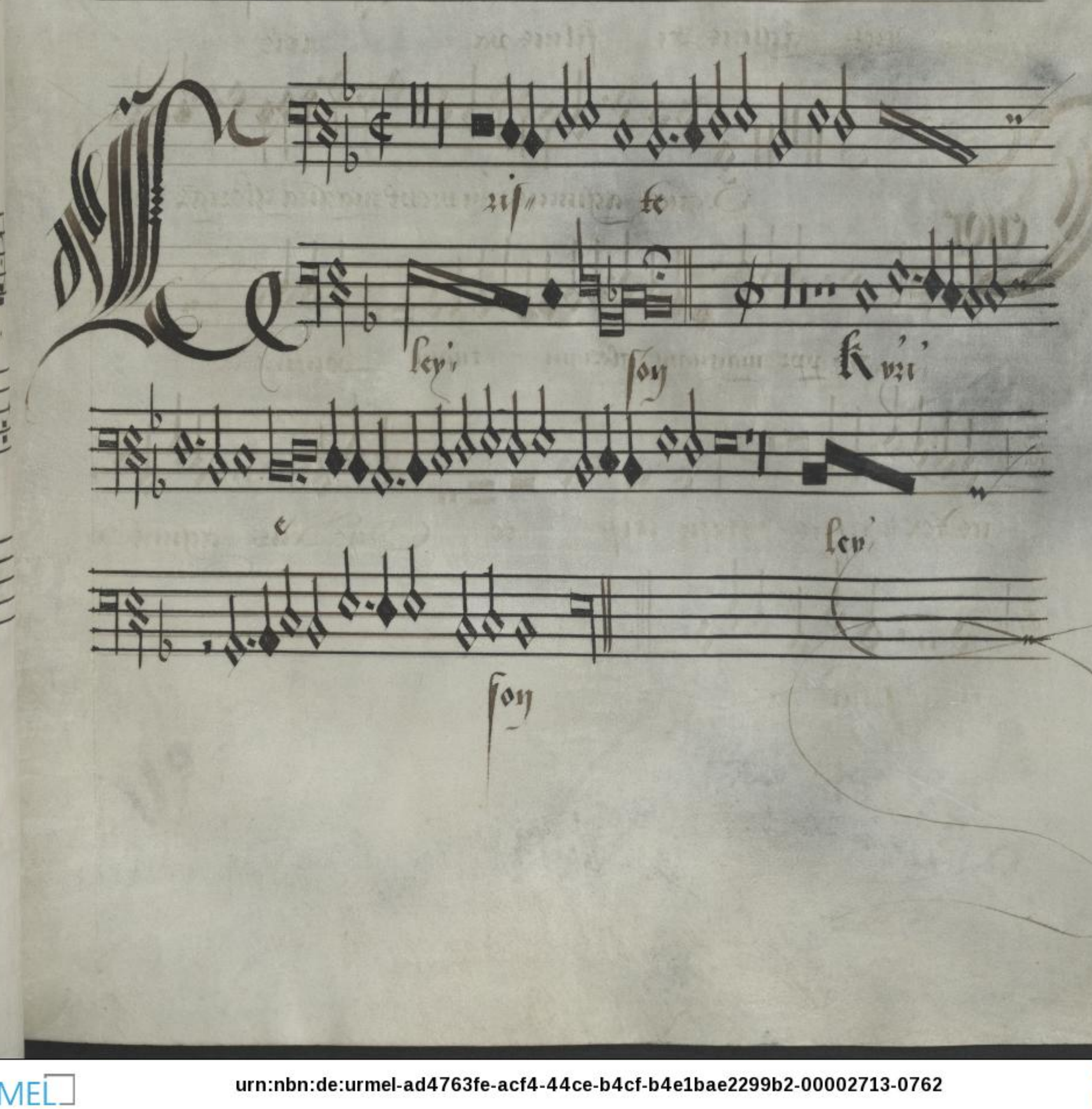
zis te
levi
K yzi'
levi'
e
levi'
fon

Jnterra pax hominib⁹ bone voluntat⁹ Laudam⁹ te

Benedici- mus te Adoram⁹ te Glorifica- mus

te propter magna gloriam tuam Do-

mine deus rex celestis deus pater om- potens Domine fili unigenite Jhesu xpe. Do-

mine deus agnus dei filius pa- tris

Suscipe deprecationem nostram qui sedes ad dexteram patris miserere nobis

Quoniam tu solus sanctus tu solus dominus tu solus altissimus

Cum sancto spiritu in gloria dei patris Amen

Gratias agimus tibi propter magnam gloriam tuam

Domine deus rex celestis deus pater omnipotens

Domine fili unigenite Jhesu christe

Domine deus agnus dei filius patris

Et in terra pax hominibus bone voluntatis laudamus te

benedicimus te. Adoramus te glorificamus te

Gratias agimus tibi propter magnam

gloriam tuam Deus pater omnipotens Domine fili unigenite Jhesu

Christe te Deus Deus agnus dei filius patris

Tenorbassus Gratias agimus tibi propter magnam

gloriam tuam Deus rex celestis Domine fili

unigenite Jhesu Christe te Deus Deus

agnus dei filius patris

A

ni tollis peccata mundi Qui

A

tollis peccata mundi suscipe deprecationem nram

A

miserere nobis Tu solus Dñs

A

ne Cū sancto spū In gloria Dei pa

A

tris A

A

ni tollis peccata mundi miserere nobis Qui tollis

A

peccata mundi suscipe deprecationem nram miserere

A

re nobis Tu solus Dñs Cū sancto spūtu In gloria Dei pa

A

tris A

A

men

Qui tollis peccata mundi Qui tollis peccata mundi

di Suscipe deprecationem nos

tram Qui sedes ad dexteram patris Qui tu solus sanctus

Tu solus altissimus Jhesu christe Cum sancto spiritu in gloria de

patris A- men

Qui tollis peccata mundi miserere nobis Qui tollis pecca-

ta mundi suscipe deprecationes nos-

tram Qui sedes ad dexteram patris Quoniam tu sol⁹ sanc-

tus tu sol⁹ altissimus Jhesu christe Cum sancto spiritu in gloria Dei patris

A- men

Patrem omnipotentem factorem cel et terre

visibilium omnium et invi sibili

um Et in unum dnm Jhesum xpm fi li

um de i deo de deo lumen de lumine tum Et eye patre natum an te tc

om a cre ula

Et in unum Dnm Jhesum

crea tum non factum consubstantialem patri per quem omnia

facta sunt qui propter nos homines et propter nostram salutem

descendit de celis et incarnatus est de spiritu sancto ex maria

virgine et homo factus est crucifixus etiam pro nobis sub

pontio pilato passus et sepultus est et resurrexit tercia die

secundum scripturas et ascendit in celum sedet ad dexteram

patris et iterum venturus est cum gloria iudicare vivos et

mortuos cuius regni non erit finis

Atrem omipotentem factore ceh et ter. ac Visibi.

lium omn et Invisibi. lium Et

Jhm Dnm Jhm gn nitum

filium de

i Vm ge nitum

Deum de

Et ex patre natum

Et Jhm Dnm Jhm xpm filium

Dei Vni. genitum Et ex pre na

tum ante omnia scula ante om.

in a ſe cu.

Credo

Deu de Deo lume de lumine deu ver de deo vero Genitu non fac

tum consubstanciale patri per quē omnia facta

sunt et propt nram salutē descendit de ce lis

De spiritu sancto ex maria virgi

ne Et homo factus est

Credo

sa Genitu non factum consubstantiale patri per quē om

nia facta sunt Qui propt nos homines descendit de celis

Et incarnat est ex maria virgi ne Et

homo factus est

Credo

deum de deo lumen de lumiē deū verū de deo vero Genitū nō factū con

substancialem patri per quē oīa fīa fuīt facta fuīt et ppter

nostram salutē descendit de ce lis De spiritu

sancto Ex Maria virgine Et homo factus est et homo factus est

Genitum non factum consubstancialem patri per quem omia

facta sunt Qui propter nos homines descendit de ce lis

Incarnatus est ex maria virgine

Et homo factus est

assue ſepultus est Et ascendit ſyceluꝫ Et ſte

-tuꝫ ꝛtur est Cuiꝰ ſnoꝛtuo Cuiꝰ regnı̃ no erit finis Et ſyſpiri

tuꝫ et uiui fi cantez Qui ex ꝑte filioq; ꝓcedit Qui cu ꝑte

filio ſimul ado zatur Qui locut est ꝑ ꝓphe ꝛte cito

crucifixus etiaꝫ ꝓ nobis ſub ꝑcio ꝑlato Paſſus ſepul

tus est Et ꝛſurꝛexit tertia di e ſecundu ſcripturas

Et ascendit ſyceluꝫ Et ſtet ꝛtur est Cuiꝰ regnı̃ no erit finis Et ſyſpiri

tuꝫ et uiui fi cantez Qui ex ꝑte filioq; ꝓcedit Qui cu ꝑte ſimul

adoꝛat & cuꝫ gloꝛificat Qui locut est ꝑ ꝓphe

Lucifixus etiam pro nobis sub ponti pila passus

et sepultus est Et resurrexit tertia die secundum scripturas

Ascendit ad celos sedet ad dexteram patris cuius regni non erit fi-

nis Et in spiritum sanctum dominum et vivificantem

Qui ex patre filioque procedit qui cum patre et filio simul adoratur et conglorificatur Qui locutus est pro-

Crucifixus etiam pro nobis sub ponti pila passus et sepultus est Et resurrexit tertia die secun-

dum scripturas sedet ad dexteram patris cuius regni non erit fi-

nis Et in spiritum sanctum dominum et vivificantem

Qui ex patre filioque procedit simul adoratur et conglorificatur Qui locutus est pro-

phetas

Ante solium

Credo unum

tam Et vnam sanctam catholicam eccle‖ siam Confiteor vnū bap

tisma Confiteor vnū baptisma In remissionem peccato‖

rum Et expecto Resurrecti‖ onem mortu‖ o rum Et vitam

venturi se cūli A men

Credo unum

tam catholicam & apostolicam ecclesiam Confite‖ or vnum baptis‖

ma In remissionem peccatorum Et expecto Resurrecti‖

onem mortu‖ orum Et vitam venturi seculi A‖ men

Credo

Et vnã sctã catholicam et apostolicam ecclesiam Confiteor

vnũ baptisma Confiteor vnũ baptisma In remissionem

peccato⁊ ⁊ Et exspecto resurrectionẽ mortuorum

Et vitam venturi seculi Amen

Credo

et apostolicam ecclesiam Confiteor vnũ baptisma ⁊

ñũ baptisma Confitor vnũ baptisma In remissionẽ pec⁊

catorum Et exspecto Resurrectio⁊ nẽ mortuo⁊ rum Et vitam

venturi seculi Amen

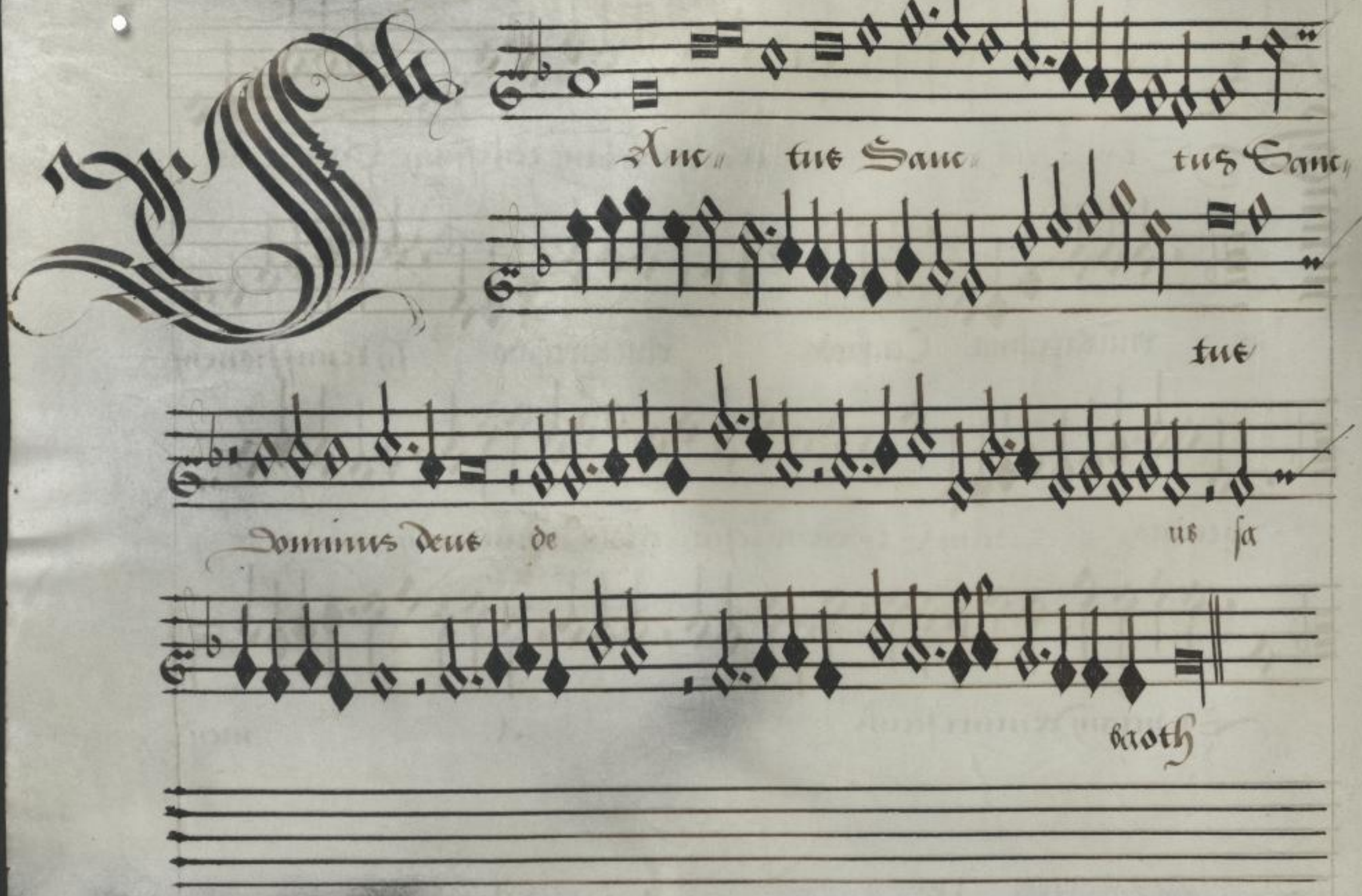

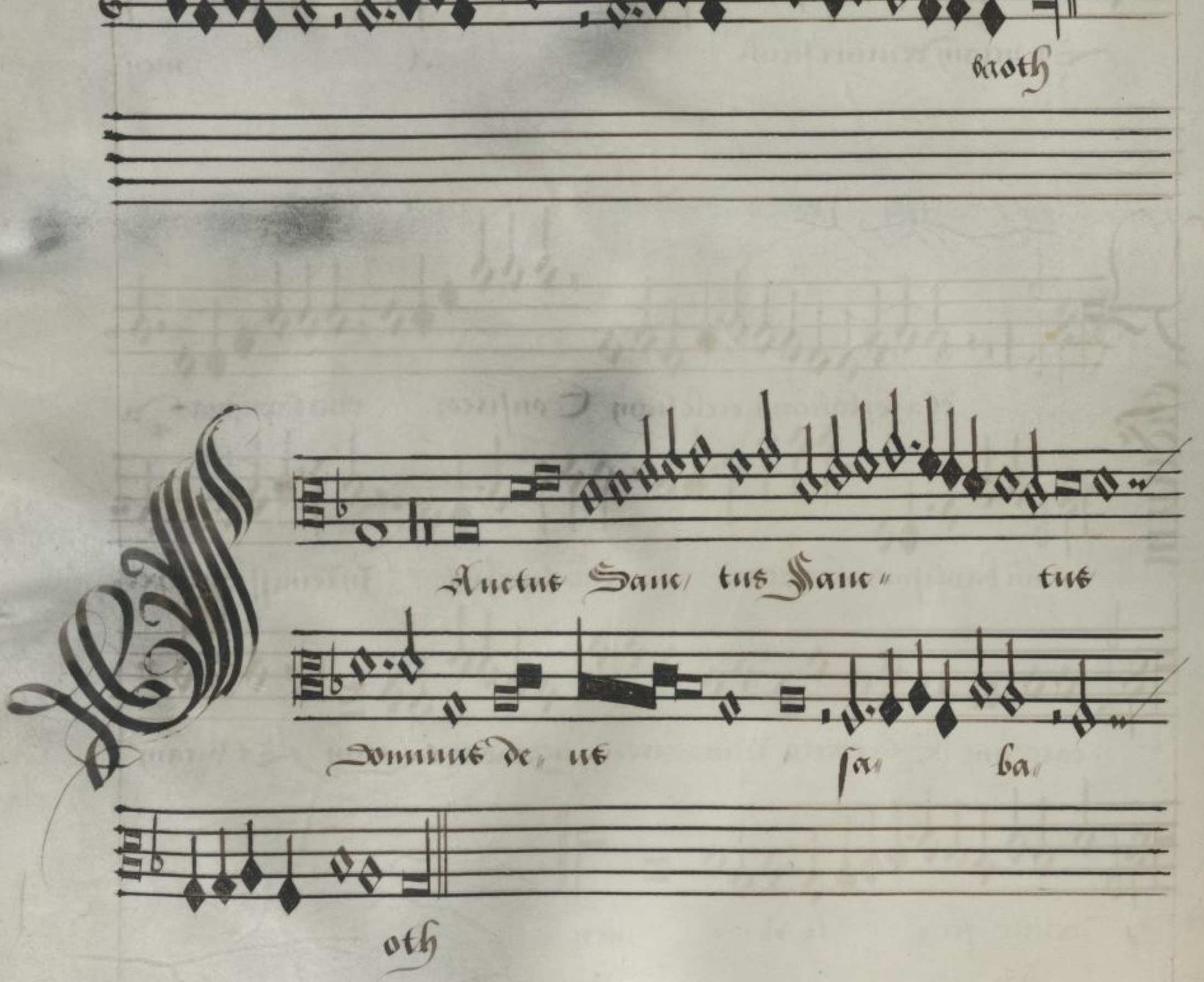

urn:nbn:de:urmel-ad4763fe-acf4-44ce-b4cf-b4e1bae2299b2-00002713-0894

Sanctus Sanctus Sanctus Dominus

Deus

Sabaoth

Pleni sunt coeli et terra gloria tua

Hosanna in excelsis

Benedictus qui venit in nomine Domini

Hosanna in excelsis

urn:nbn:de:urmel-ad4763fe-acf4-44ce-b4cf-b4e1bae2299b2-00002713-0909

Jesu

sunt

ce li ce ter za

Gloria

tu a

tua

urn:nbn:de:urmel-ad4763fe-acf4-44ce-b4cf-b4e1bae2299b2-00002713-0915

Qui tol lis pec ca ta mun di mi se re re no bis

Qui se des ad dex te ram pa tris mi se re re no bis

Quo ni am tu so lus sanctus tu so lus Dominus tu so lus al tis si mus

Je su Chri ste cum sancto spiritu in gloria

Sanna

Jhs ex

ccl

sie

Sanna

Jhs ex

ccl

sie

urn:nbn:de:urmel-ad4763fe-acf4-44ce-b4cf-b4e1bae2299b2-00002713-0938

Tenor

Tenor

Tenor

Tenor

URMEL urn:nbn:de:urmel-ad4763fe-acf4-44ce-b4cf-b4e1bae2299b2-00002713-0946 DFG

Ene/ Dic/ tue

Qui venit Tacet/

Benedictus Et qui venit Tacent

Ecce

nc

Dictus

Qui ve

nit

In

nomine

Do

Osanna in excelsis

Be

ne

dictus

qui ve

nit

In

nomine

Do

mi

ne

Osanna in excelsis

Ame De

i gin tol

lis peccata mundi miſere

re no bis

Ad no. Fuga.

Ame di gin tollis

pecca ta mun

di miſere re no

bis

Ome qui tol lis pecca ta mundi miſere

re no bis

Fuga.

Ome qui tol lis pecca ta mun

di miſerere nobis

Agnus Dei

Agnus tollis peccata mundi Do-na nobis pa-cem

Agnus Dei

Agnus tollis peccata mundi Do-na nobis pa-cem

Agnus

Agnus

dei

qui tollis peccata mundi

dona nobis d- no do- no-

dona nobis pacem

Mente tota K[yrie] tibi supplica[nt]

mus.

lep[er]

Et non Mente tota K[yrie] tibi supplica[nt]

mus

lep[er]

urn:nbn:de:urmel-ad4763fe-acf4-44ce-b4cf-b4e1bae2299b2-00002713-1019

Anthonius de feum.

Contra. kyri

xyri

Assus. Kyrie

urn:nbn:de:urmel-ad4763fe-acf4-44ce-b4cf-b4e1bae2299b2-00002713-1029

urn:nbn:de:urmel-ad4763fe-acf4-44ce-b4cf-b4e1bae2299b2-00002713-1034

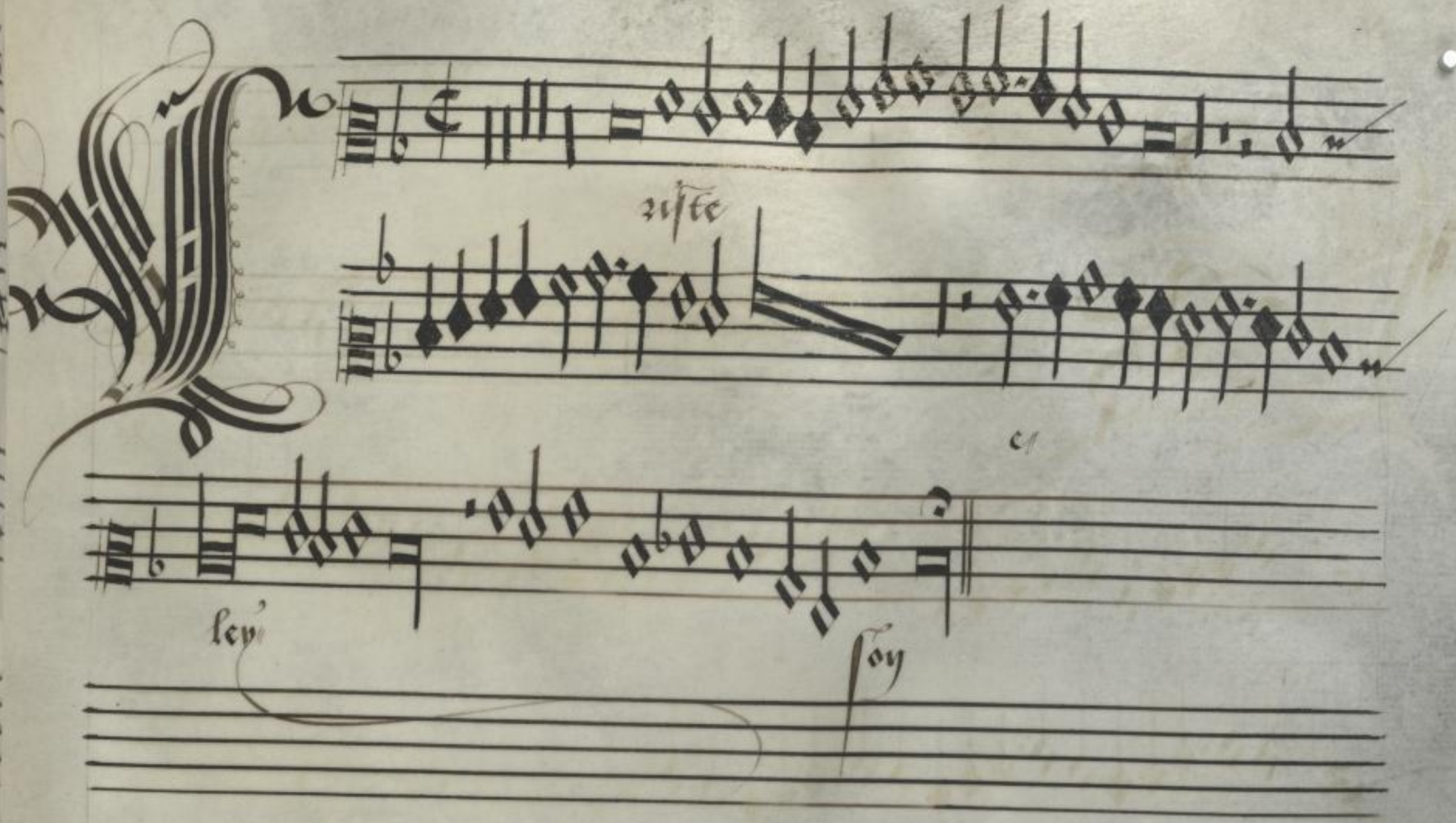
zuste
ley'
foy
vi/te
Pey'
foy

urn:nbn:de:urmel-ad4763fe-acf4-44ce-b4cf-b4e1bae2299b2-00002713-1059

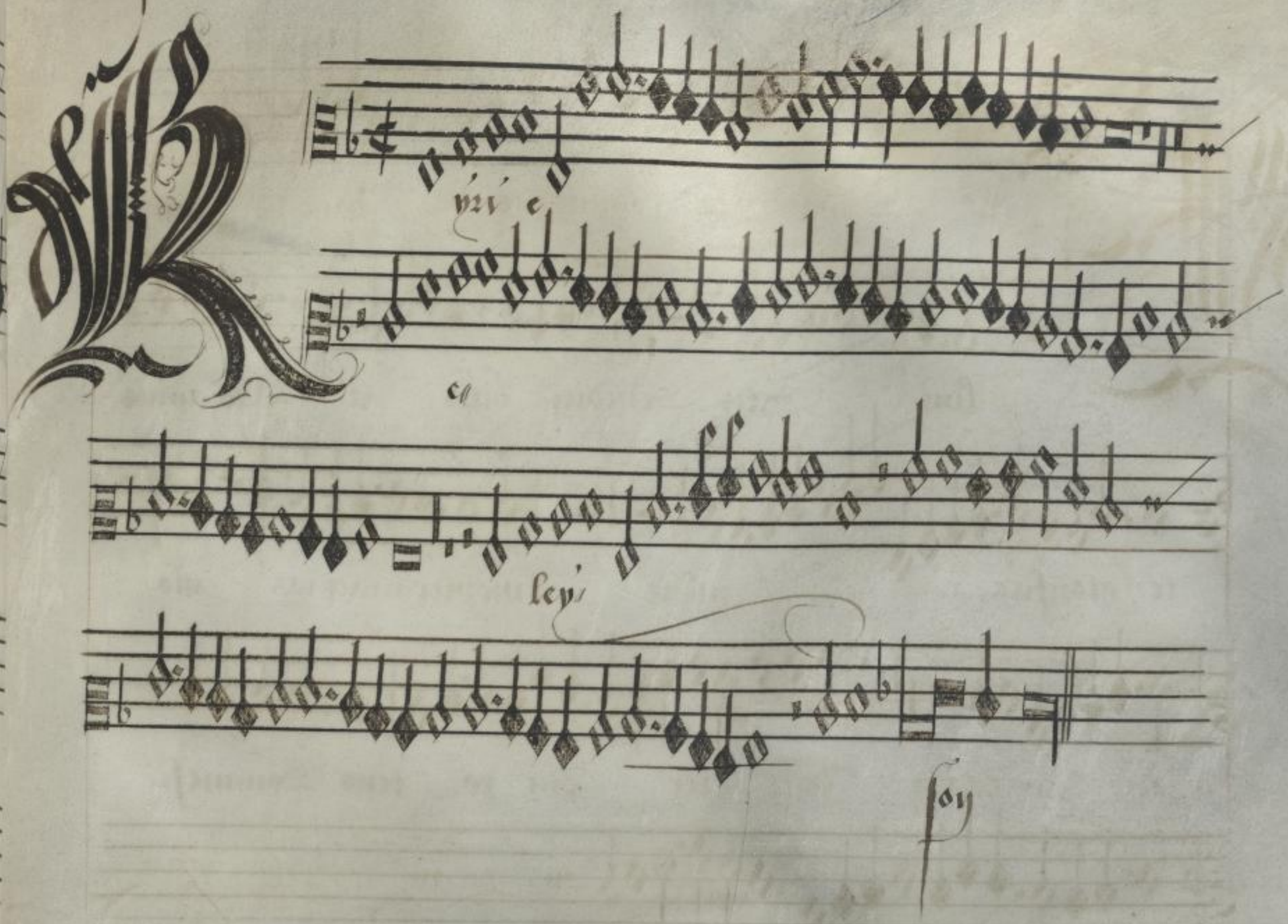

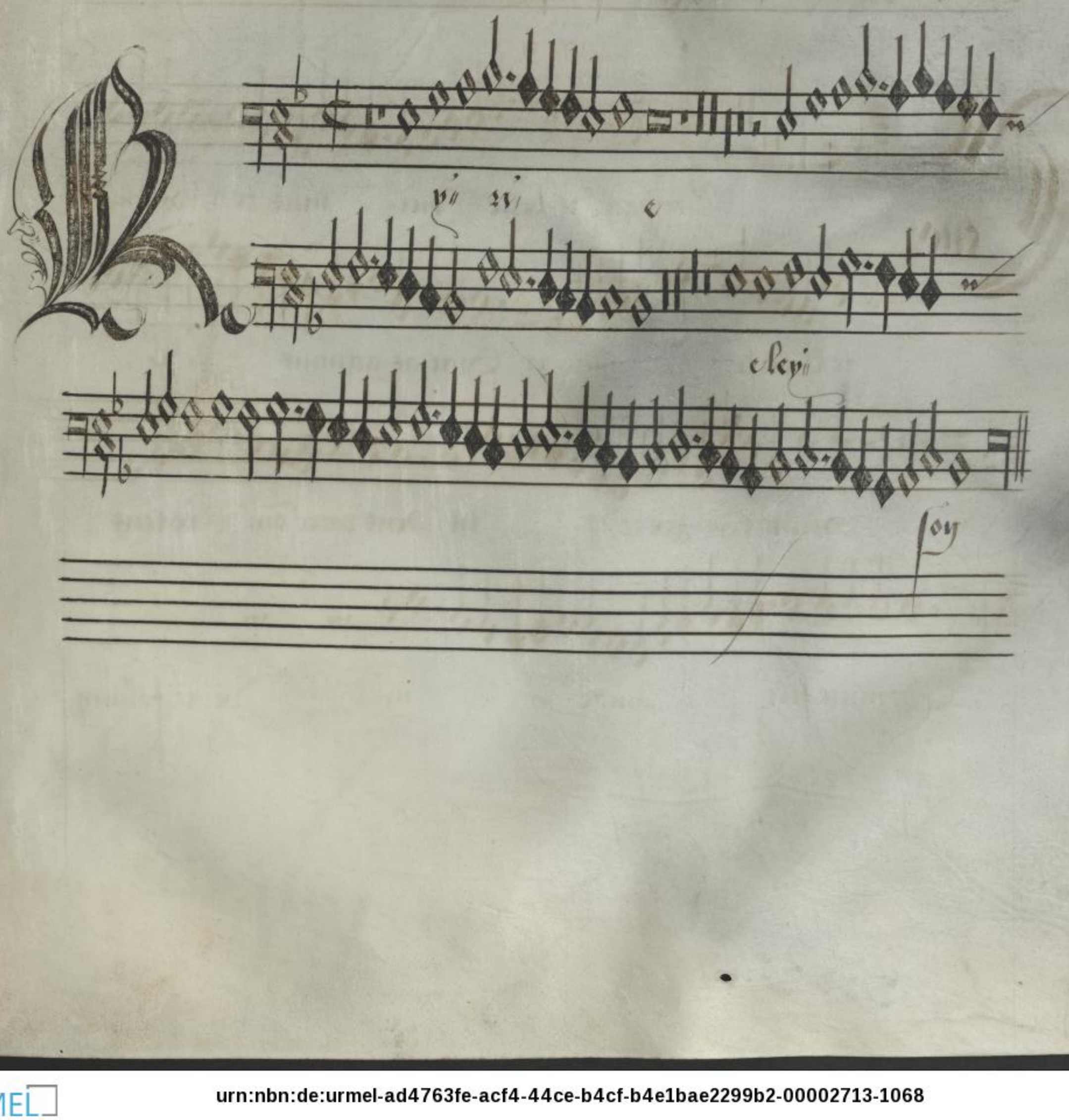

urn:nbn:de:urmel-ad4763fe-acf4-44ce-b4cf-b4e1bae2299b2-00002713-1068

Et in terra pax hominibus bone vo-

lun- tatis Benedici- mus te Adoramus

te glorifica- mus te propter magnas glo-

ri- am tuam Deus pater Omni po- tens Domine fi-

li Domine Deus Agnus Dei-

Qui tol-

le Laudamus te bene- dici- mus te Adoramus

te Glorifica mus te Gratias agimus ti-

bi Domine Deus rex celes- tis Deus pater Omni po tens

Domine fili Unige- ni- te Jesu Christe Sancte

Et in terra pax hominib⁹ bone voluntatis

Laudamus te benedicimus te

Adoramus te glorificamus

te propter magnam

gloriam tuam Domine deus rex celestis deus pater omnipotens Domine

fili unigenite

Domine deus agnus dei filius patris

Qui tollis peccata mundi miserere nobis

Qui tollis peccata mundi suscipe deprecationem nostram

Qui sedes ad dexteram patris miserere nobis

Quoniam tu solus sanctus tu solus dominus

tu solus altissimus Jesu christe

Cum sancto spiritu in gloria dei patris amen

Kyrie

te ihesu criste Domine de ne agnus

i filius pr trie

Q mi tol lis pec ca ta mun

di suscipe dpreca ti o nem nos

Kyrie

te Ihesu criste Domine de ne agnus di

fili ne pa trie Q mi tollis pec ca ta mun

di miserere no

bis peccata mundi suscipe deprecationem nos tram

Agnus

te Jhesu criste Dne de ne

gnie de i filie pa trie

Q mi tol lie peccata suscipe dpreca

tio nez nram

dexte sedtis

Agnus

te Jhesu criste Dne de ne agnie de i filius pa

trie mi tol lie peccata mun

di miserere ze no bie peccata mun di

suscipe dprecati onem nos

Kyrieleison

tram Qui sedes ad xxteram pa‖ tre Tu solus Dns

Tu solus altissim? Jhesu cris‖ te Cum sancto spi‖ri‖

tu Jn gloria dei pa‖ tre

A‖ men

Kyrieleison

tram Quoniam tu solus sanc‖ tus Tu solus Dns

Tu solus altissimus Jhesu cris‖ te Cum sco spi‖ri‖

tu Jn gloria dei pa‖ tre

A‖ men

Kyrieleyson

tram Qui sedes ad dexteram pa trie miserere

nobie Tu solus dns Tu solus altissim?

Jhe xpe Cum sancto spiritu in gloria dei

pa tris Jy gloria dei pa

trie A mey

Agnus

tram miserere nobie Qui tu solus

sanc tus Tu solus dns Tu solus altissim? Jhe

xpe cum sancto spiritu Jy glo

a dei pa trie A mey

Atrem omipoten tem factorem celi et ter re Vi

sibilium omium et Invisibilium Et

ex patre na tum ante oma secu

la Deuz de Deo lumen de lumine Deu verū de Deo vero

Genitū non factū consubstancialem pa

Enor Et in dnum Ihm fm

cristum fi li um dei Dm gse unitum

Et ex patre na tum ante om ma secula Deuz de Deo

lume de lumine deum verum de De o De 20

Patrem omnipotentem factorem cœli et terræ

visibilium omnium et invisibilium

Et ex patre natum

ante omnia sæcula Deum de Deo lumen de lumine Deum de Deo

vero genitum non factum consubstantialem pa

Et Spiritum Sanctum Dominum Jhesum Xpm filium

unum Dei Vnige

ni tum Et ex patre

na tum

ante omnia sæcula Deum de De

o lumen de lumine Deum Deum de Deo De 20 Derte solum

Credo

tri pter gne oia facta sunt Ascendit de ce lis

Et incarnat est ex maria virgine

Et homo fac tus est Passus

et sepultus est

Et

resurrexit

per quez oia facta sunt Qui propt nos homines et propter nos

tram sa lutem descendit de celis Despiritu scto ex ma

ria virgine Et homo factus est crucifixus etiam pro no

bis sub pontio pila to Passus & sepultus est

Kyrieleyson

fri per quem oma facta sunt descendit de ce lis

Et incarnat est ex maria virgine Et homo

factus est

Passus et sepultus

est

m

xrte solum

Crucifixus

ponctio pilato passus et sepultus est

Kyrieleyson

per quez oia facta sunt Qui propt nos

hommes et

nostr salutem descendit xce

lis spiritu sancto ex maria virgine Et homo fac tus est

Crucifixus

xus etiaz pro

nobis sub

Et resurrexit ter⁊ tí a di⁊ e se⁊

cundm̃ scrip⁊ turae Et ascen⁊ dit Ih̃

ce⁊ lum̃ sedet ad dxte⁊ ram pa⁊ tris

Cuius regni non e⁊ rit fi⁊ nis

Et iterum sedet ad dxtera pa⁊ tris Et iterum

uenturus est cum̃ gloria Iu⁊

dicare ui⁊ uos et mor⁊ tuos Cuius regni non

erit fi⁊ nis

Et resurrexit tertia die

secundum scripturas Et ascendit

in celum

sedet ad dexteram patris

Cuius regni non

erit finis

Credo in spiritum sanctum

Sedet ad dexteram pa-

tris Et

iterum venturus

est cum gloria

a judicare vivos et mortuos cu-

jus regni non

erit fi-

nis

URMEL
urn:nbn:de:urmel-ad4763fe-acf4-44ce-b4cf-b4e1bae2299b2-00002713-1185
DFG

Et Spiritum sanctum Dñm

mum et vivi ficantem Qui ex Pre fi

liq: vo cc dit qui cum Pre et filio et cum glorifi ca tur pr vo

phis tas Et Vnam sanctam catholicam et apostolicam ecclesiam

Confiteor unum

Et Spiritus sanc tum Do minum

et Vivifi cantem Qui ex Pre filio q: vo

cc dit et cum glorifica tur per prophe tas Et Vnam sanc

tam catholicam & apticam ecclam

Et Ihs spiritus sanctus Dñs mus

et Dñs

ficans tem Qui ex pre filioq; pro

ce dit Qui cum pre & fili

o simul ad

ratur Qui locut est Et vias sanctas ca

tholicam et apostolicam eccle

Et Ihs spiritus sanctus Dñs mus

et Dñs ficans tem q ex pre filio & procc dit

simul adora

tur Qui locutus est Et vias sctas ca

tholicam et apostolicam ecclesiam

urn:nbn:de:urmel-ad4763fe-acf4-44ce-b4cf-b4e1bae2299b2-00002713-1207

Credo

am Confiteor unum baptis ma

in remissionem peccā to rum Et

expecto resurrectionem mortuo rum Et vitam venturi

seculi Amen

Credo

am Confiteor unum baptis ma in remissionem

peccā to rum Et expecto resurrectionem mortuo

rum Et vitam venturi seculi Amen

Credo in unum

Patrem omnipotentem factorem cæli et terræ visibilium omnium et invisibilium

Et in unum Dominum Jesum Christum filium Dei unigenitum

Et ex Patre natum ante omnia sæcula

Deum de Deo lumen de lumine

Deum verum de Deo vero

Genitum non factum

Consubstantialem Patri

Per quem omnia facta sunt

Qui propter nos homines et propter nostram salutem

Descendit de cælis

Et incarnatus est de Spiritu sancto ex Maria virgine

Et homo factus est

Crucifixus etiam pro nobis

Sub Pontio Pilato passus et sepultus est

Et resurrexit tertia die secundum scripturas

Et ascendit in cælum

Sedet ad dexteram Patris

Et iterum venturus est cum gloria judicare vivos et mortuos

Cujus regni non erit finis

Et in Spiritum sanctum Dominum et vivificantem

Qui ex Patre Filioque procedit

Qui cum Patre et Filio simul adoratur et conglorificatur

Qui locutus est per prophetas

Et unam sanctam catholicam et apostolicam ecclesiam

Confiteor unum baptisma in remissionem peccatorum

Et exspecto resurrectionem mortuorum

Et vitam venturi sæculi Amen

Ane tue Sanc

tue Dnus

nus Dns

ba oth

Plen Tacet

Cred

Anc tue Sanc

tue Sanc tue Dnus Dns

Plen Tacet

saba oth

li

ter za gloria

tua

Ⓜontre Auctue Sanc// tue Domine de// ue saba// oth Lem fiunt cc// li et ter// ra gloria tu//

Ⓜaziz a Auctue Sanc// tue Sanctue Domi// nue de// ue saba// oth Lem fiunt cc//

Osanna

Fij excel" sie

Benedictus

Qui sie"

mit fij no" mine

Do"

Osanna vt supra.

Osanna

Fij

excel"

sis

Benedictus Cacet Osanna vt supra.

Osanna in excelsis

Benedictus qui venit in nomine domini

Osanna in excelsis

Agnus dei

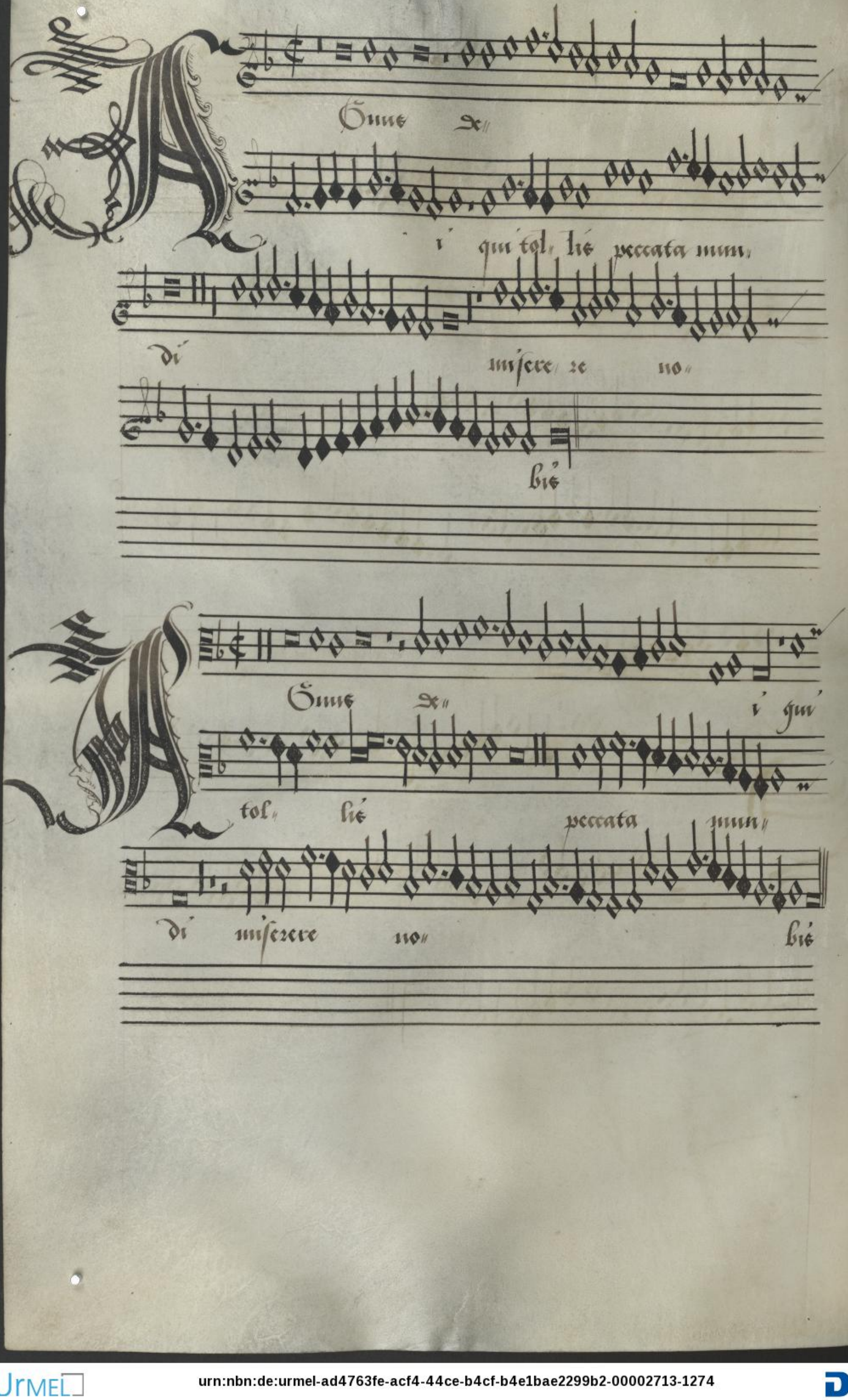
Gnie
x
i
qui tol
lie
peccata mun
di
misere
re
nio
Gnie
x
i
qui
tol
lie
peccata
mun
di
misere
re
nio
lie

Agnus dei

Qui tol lis peccata

mundi miserere no bis

Agnus dei

Qui tol lis peccata mun di

miserere no bis

Agnus Dei

Gmie

Dei qui tollis

peccata mun- di Dona

no- bis pa- cem

Agnus Dei

Gmie Dei

qui tollis

peccata mun- di Dona no-

bis pa- cem

Ome

Dx

i gn' tollis peccata

nobis

Dona no

bis pa

cem

Ome

Dx

i gn' tollis

pecca ta mun

di Dona nobis pa

cem

URMEL urn:nbn:de:urmel-ad4763fe-acf4-44ce-b4cf-b4e1bae2299b2-00002713-1306 DFG

urn:nbn:de:urmel-ad4763fe-acf4-44ce-b4cf-b4e1bae2299b2-00002713-1313

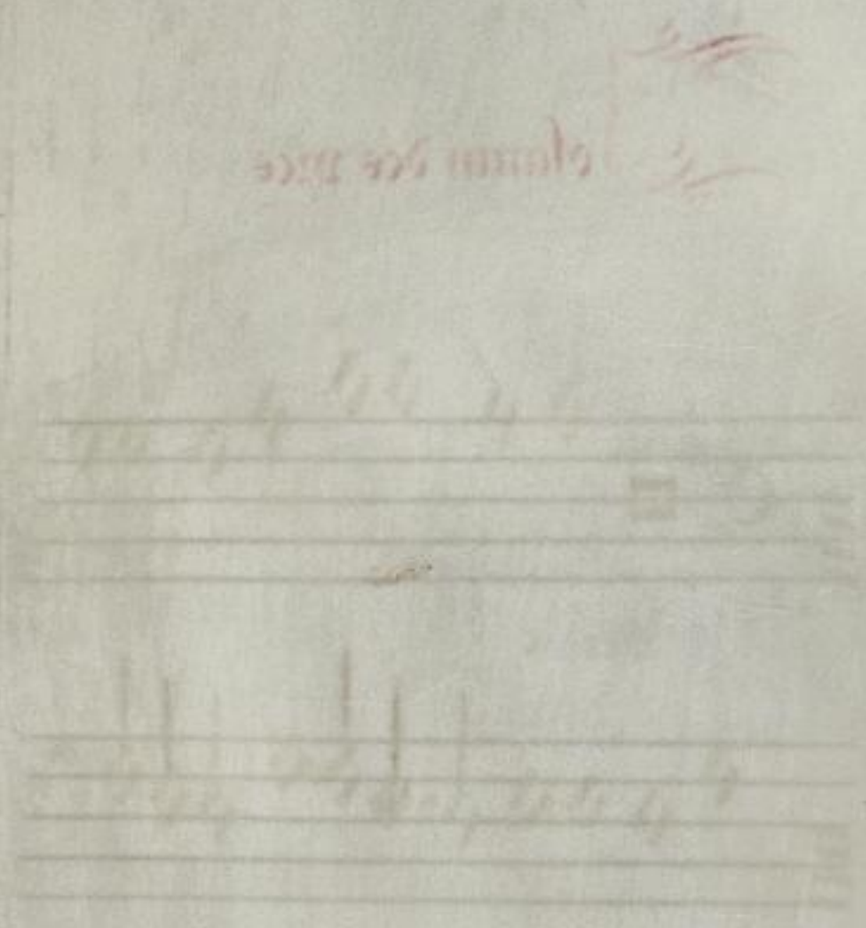

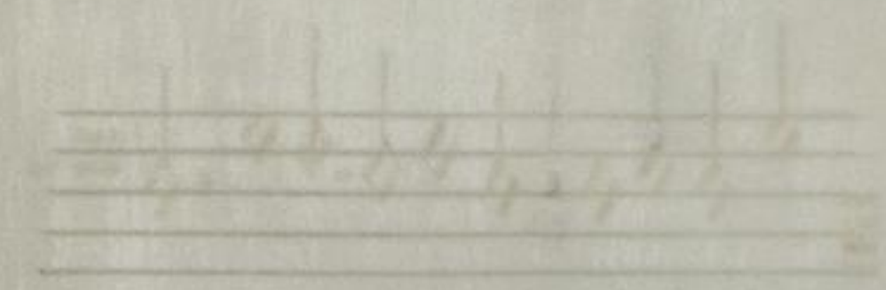

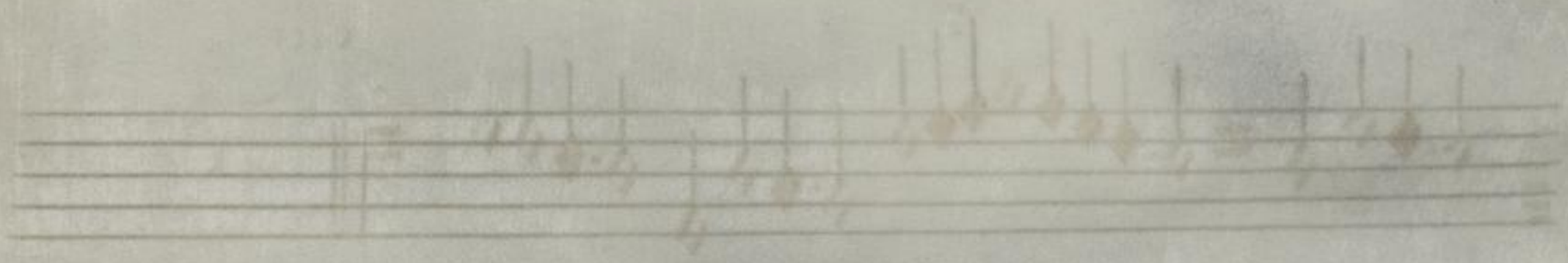

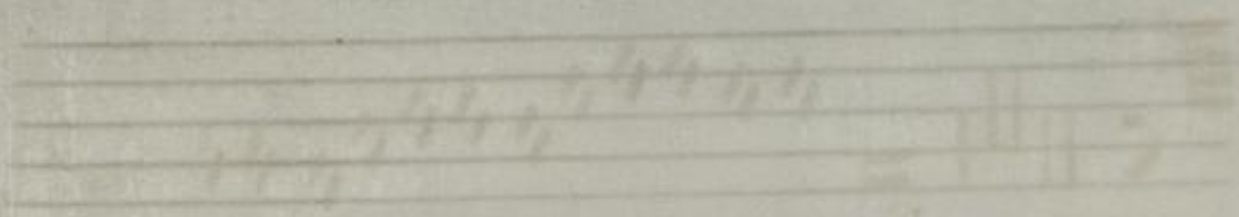

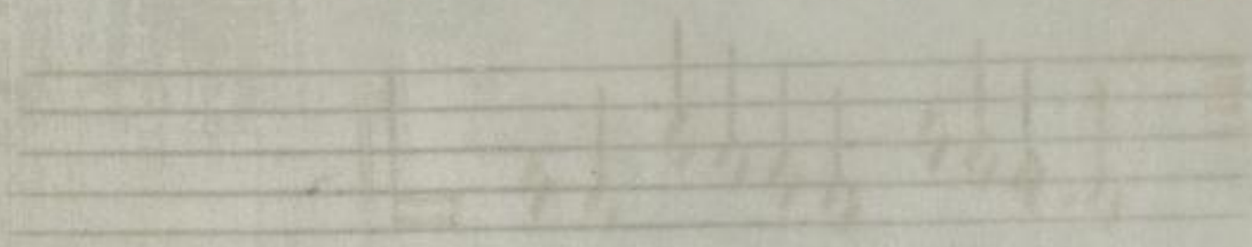

URMEL urn:nbn:de:urmel-ad4763fe-acf4-44ce-b4cf-b4e1bae2299b2-00002713-1328 DFG

De Iosquin des prez

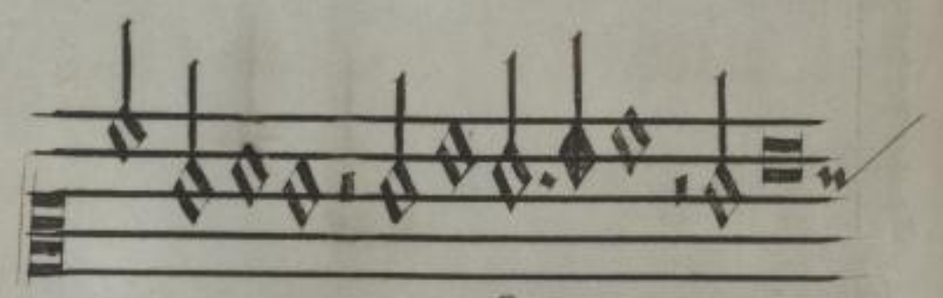

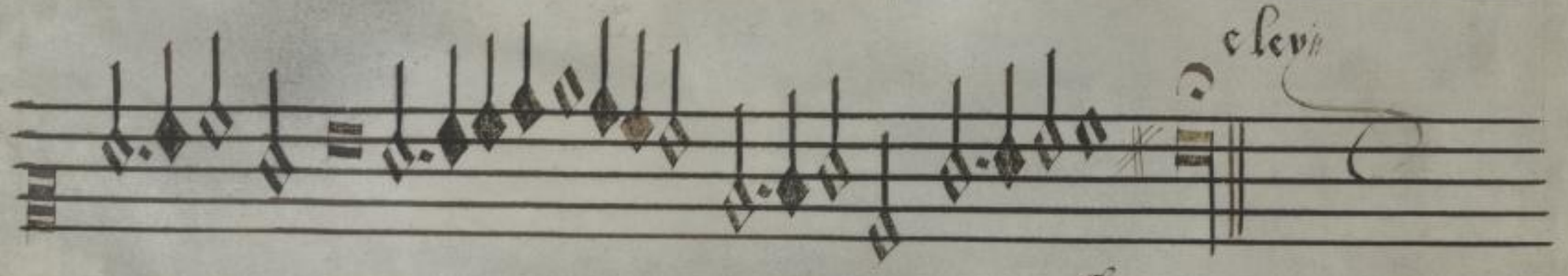

Enor. Kyrie malhaur me bat

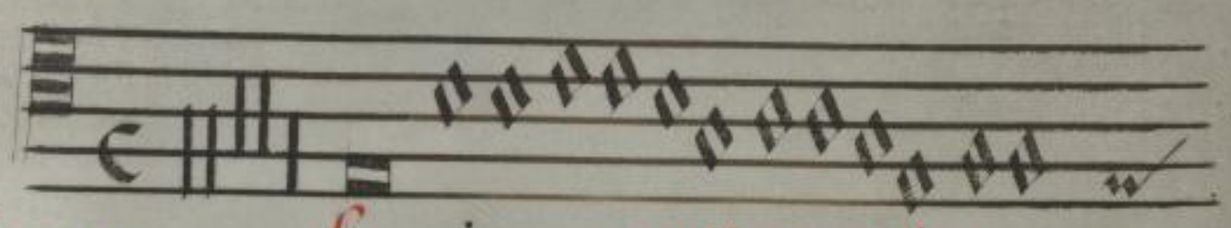

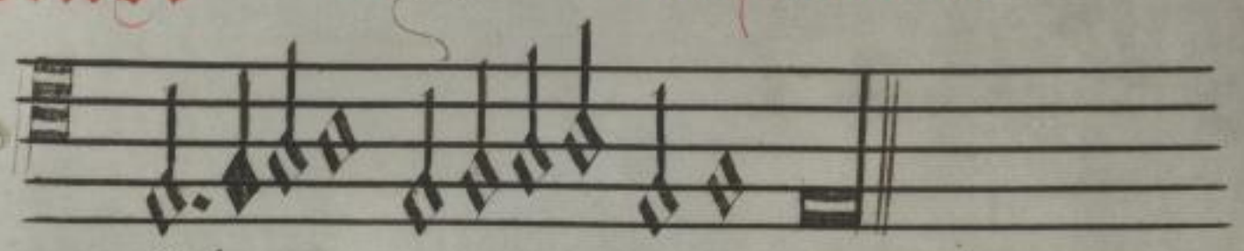

urn:nbn:de:urmel-ad4763fe-acf4-44ce-b4cf-b4e1bae2299b2-00002713-1336

Ontra. kyrie

assus. kyrie

urn:nbn:de:urmel-ad4763fe-acf4-44ce-b4cf-b4e1bae2299b2-00002713-1345

urn:nbn:de:urmel-ad4763fe-acf4-44ce-b4cf-b4e1bae2299b2-00002713-1354

Contratenor Cziste

Lev'

Bassus Cziste

Lev'

urn:nbn:de:urmel-ad4763fe-acf4-44ce-b4cf-b4e1bae2299b2-00002713-1365

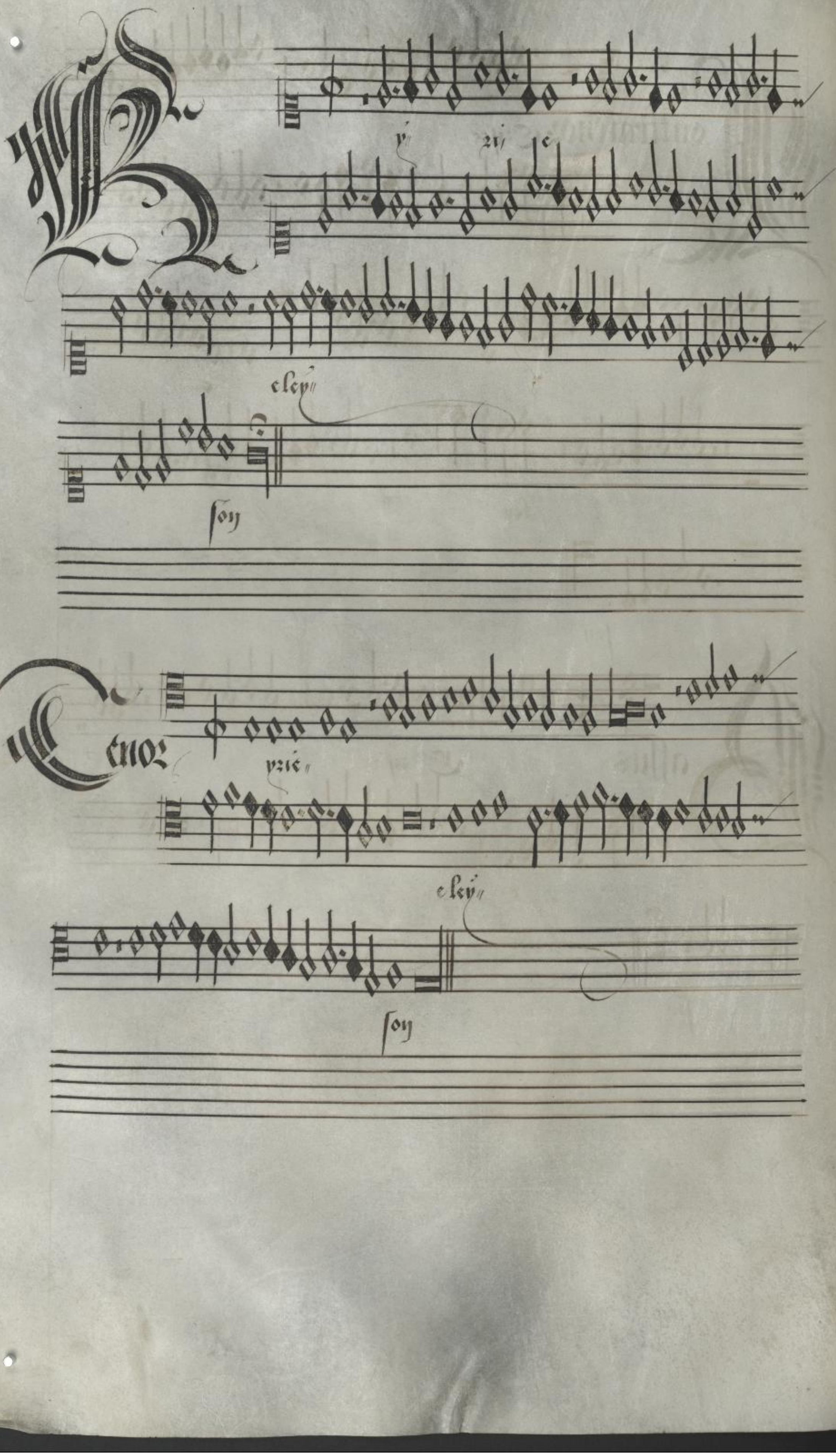

urn:nbn:de:urmel-ad4763fe-acf4-44ce-b4cf-b4e1bae2299b2-00002713-1378

Tenor outra

vire

lev

son

Bassa

vire

lev

son

urn:nbn:de:urmel-ad4763fe-acf4-44ce-b4cf-b4e1bae2299b2-00002713-1389

Thy terra pax hominꝫ bone voluntatis Laudamus te

Benedici· te Adora· mus te

te Glorificamꝫ te Gratias agimꝫ

ti· bi propter magna glaz tuaz Dne Deus Rex celes· tis Deus pater

Dne fi· li Jhesu xriste Domine de tus a·

gnus De· i filius pa· tris

Laudamꝫ te benedicimꝫ te Glorificamus te Gratias a·
Adoramus te propter magna

gnus tibi Domi· nus Deus Rex celestis De· us
gloziam tuam pa· ter omi· potens

Domine fili xriste
Jhesu

Et in terra pax hoibus bone vo= luntatis Laudam⁹ te

Benedicimus te Adoram⁹ te

Glorificamus te Gratias agi=

mus tibi propter magnam glam tuam Dne deus rex celestis de⁹ pa=

ter om̄ potens Domi=

ne fili unigenite Jesu xpe

Domine de⁹ agne dei filius pris

Qui tollis Laudam⁹ te Benedicim⁹ te Adoram⁹ te

Glori fi cam⁹ te Gratias agimus tibi propter magna glo=

riam tuam Dne deus rex celestis de⁹ pa= ter om̄ potens Domi=

ne fili unigenite Jesu xpe

Domine deus agnus dei filius

ne patris

Qui tollis peccata mun- di Qui tollis pcta mun-

di suscipe dcprecatio- nem nostram Qui

sedes ad dexteram patris Quoniam tu solus sanctus altissimus

Jhesu christe Cum sancto spiritu In gloria dei

patris A-

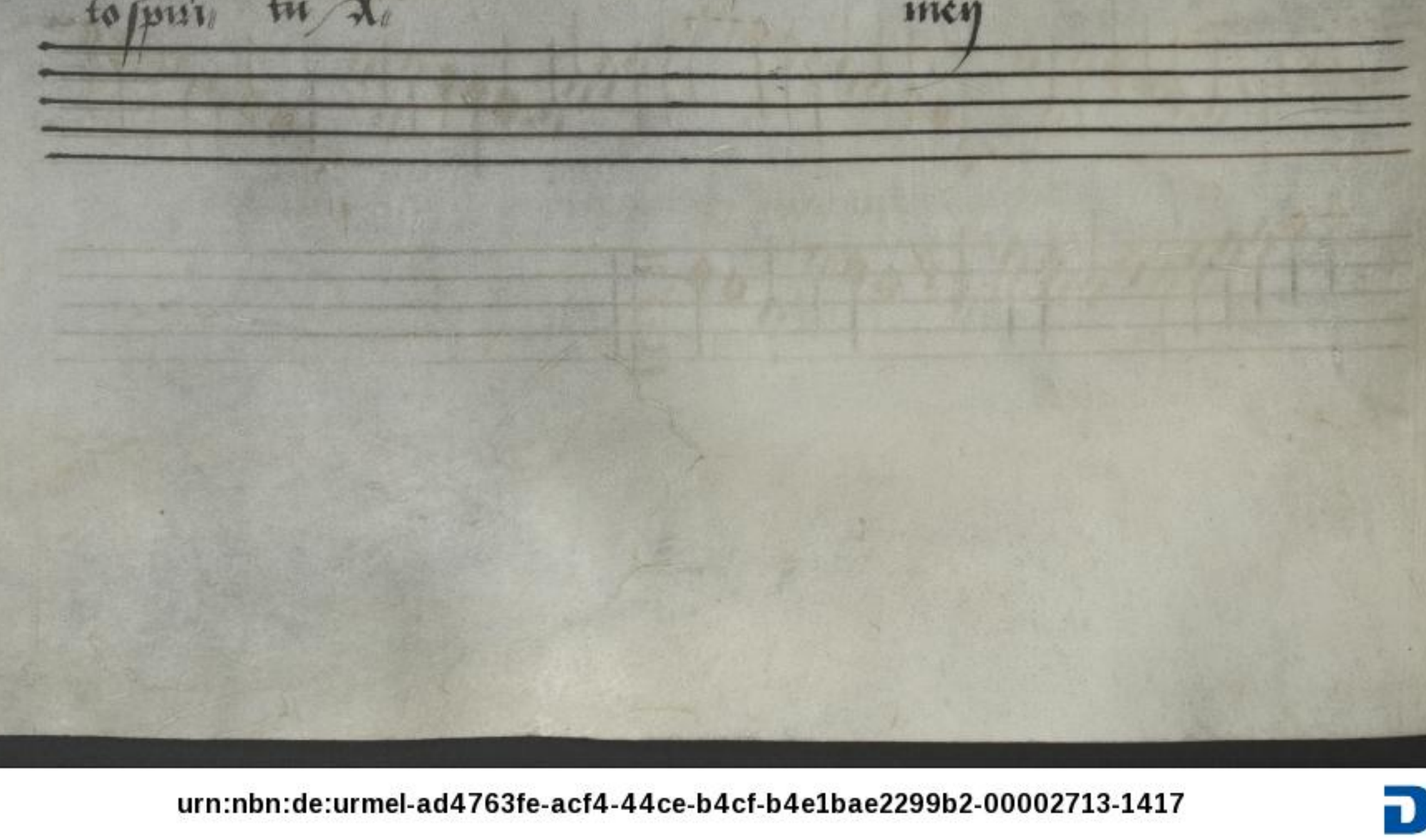

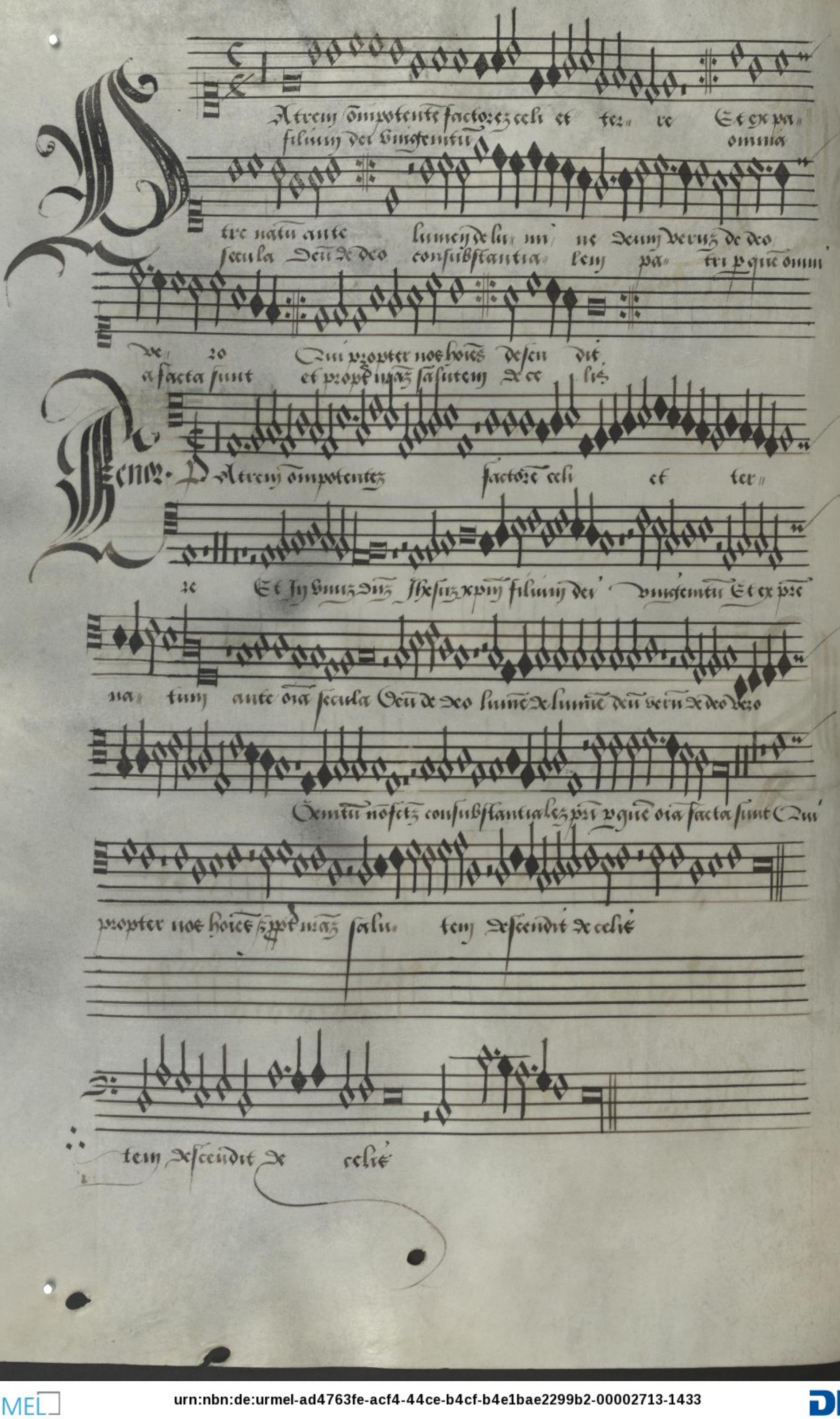

urn:nbn:de:urmel-ad4763fe-acf4-44ce-b4cf-b4e1bae2299b2-00002713-1433

Atrem ꝯnipotentem factorem cel li et ter

rarum ꝯnia visibilium ⁊ invisibilium Et in unum dnm Ihesum xpm fi

lium dei unigenitum Et ex patre natum ante omnia secu

la Deum de deo lumen de lumine deum verum de deo vero Genitum non factum consubstantia

lem patri per quem omnia facta sunt

Qui propter nos homines et propter

nostram salutem descendit de celis

Et incarnatus est de spiritu sancto ex Maria virgine et homo factus

Crucifixus etiam pro nobis sub Pontio Pilato passus et sepultus est

Et resurrexit tertia die secundum scripturas Et ascendit in celum

sedet ad dexteram patris Et iterum venturus est cum gloria

judicare vivos et mortuos cujus regni non erit finis

Et in spiritum sanctum dominum et vivificantem qui ex patre filioque procedit

Qui cum patre et filio simul adoratur et conglorificatur qui locutus est per prophetas

Et unam sanctam catholicam et apostolicam ecclesiam

Confiteor unum baptisma in remissionem peccatorum

Et exspecto resurrectionem mortuorum et vitam venturi seculi Amen

De spiri tu sancto Crucifix
Et homo factus est etiam pro no
bis sub pontio pila to Et resurrexit
passus et sepul tus est. secundum
tertia die Et ascendit in celum sedet ad dexteras pa a Cu
scripturas Et iterum venturus est cum glo ri
ius de gine non e rit fi nis
T Incarnatus est de spiritu sancto ex ma
ria virgine Et homo factus est Crucifix etiam pro
nobis sub pontio pilato Passus et sepult est Et resurrexit tertia di
e secundum scripturas Et ascendit in ce lum sedet ad dexteras patris Et
Iterum venturus est cum gla judicare vivos et mor tu
os Cuius regni non erit fi nis

Incarnat⁹ est de spiritu sancto ex ma virgine Et homo fcts
est Crucifi xus etiam pro nobis sub pontio pilato Et
Resurrexit tertia die secundu scripturas Et ascendit in cel lum ad dexteram pa
tris Et iterum Venturus est cum gloria Judicare Vivos & mortuos Cu⁹ regni non erit fi
ne
In Incarnatus est de spiritu sancto ex maria virgine et
homo factus est Crucifix⁹ sub pontio pilato Passus & sepult⁹ est Et resurrex⁹ ter
tia die secundu scripturas Et ascendit in celu sedet ad dex. pa. Et iteru.
Venturus cum gloria Judicare Vivos & mortuos Cu⁹ regni non erit fi
ne

Et in Spiritu sanctum dnm et vivificantem Qui ex pre filioq;
procedit Qui cum pre & filio simul adoratur et conglorificatur
qui locutus est per prophetas Et unam sanctam catholicam eccle siam Confiteor
unum baptisma Et expecto resurrectionem mortuorum Et vitam venturi
Secunda
Et in Spiritum sanctum dnm et vivificantem Qui cum pre et filio simul adora
tur simul adoratur et conglorificatur Qui locutus est per prophetas Et unam
sanctam catholicam & apostolicam eccle siam Confiteor unum bap.ma In remissionem pecca
Et expecto Et vitam venturi se
cuti

Jhs spiritus scs dns et vnificantes Qui cum pre et filio simul ado-

ratur scm glorifica- tur Qui locut est per prophas

Et vnam scam catholicam et apostolicam ecclesiam Confiteor vnum bapti-

ma Jhs remissionem pecto- Et expecto Resurrectionem mortuo- rum

Et vitam venturi seculi A-

men

Jhs spiritus sanctus dns et vnificans ex pre filioq; procedit Qui cum pre & fi-

lio simul adoratur et cum glori- fi- ca- tur Qui locut est per

prophetas Et vnam scam catholicam & apostolicam eccl̃siam Cōfiteor vnum bap-tis-ma Jhs

remissionem peccator Et expecto Resurrectionem mortu- orum Et vitam venturi se-

culi A-

men

Sanctus

Sanctus

Sanctus

Dominus Deus

Sabaoth

Sanctus

Sanctus

Sanctus

Dominus Deus

Sabaoth

Ane‖ tue Sanc‖ tue Sanc‖

tue

Dominue Dꝛ‖ ue

ſaba‖

oth

Ane‖ tue Sanc‖ tue

Sanc‖ tue

Dominꝰ Dꝛ‖ ue ſaba‖

oth

Dem sunt ce

li et ter.

za glori

a fu

a

Dem

sunt

ce

ti

ter

za

gloria

tu

a

Sanc-

-na

In

ex cel-

-sis

Et in terra pax

Sanc-

-na

In

ex-

cel-

sis

Sanna

Fly

excell

Dxite folium

Sanna

Fly

excell

urn:nbn:de:urmel-ad4763fe-acf4-44ce-b4cf-b4e1bae2299b2-00002713-1548

Sanctus

ex.

ccl.

sic

Benedictus
Qui venit
In nomine
Tacent
Osanna
vt supra

Sanctus

In

ex. ccl.

Ex-

sis

Qui venit tacet

Ce-

dic.

tis

Do-

mi-

ni

Osanna
vt supra.

urn:nbn:de:urmel-ad4763fe-acf4-44ce-b4cf-b4e1bae2299b2-00002713-1550

Agnus Dei

Jy

ccel

Ene

Dic

tue

Qui venit

Jy nomine

Gratia vestra

Agnus Dei

Jy

excel

Benedicis

Tacet

Sie

Qui ve

Jy nomine tacet

mit

Gratia vestra

Agnus Dei

Qui tollis

peccata

Canon. Prator non curat Dominus:

Agnus Dei

Qui tollis

peccata

mundi

dona

nobis

pacem

Ome Dñe

Qui tollis peccā

ta mun di

mi fe re

Verte felium

Ome Dñe qui tol lis

pec cā ta mun di

mi se

zere

urn:nbn:de:urmel-ad4763fe-acf4-44ce-b4cf-b4e1bae2299b2-00002713-1595

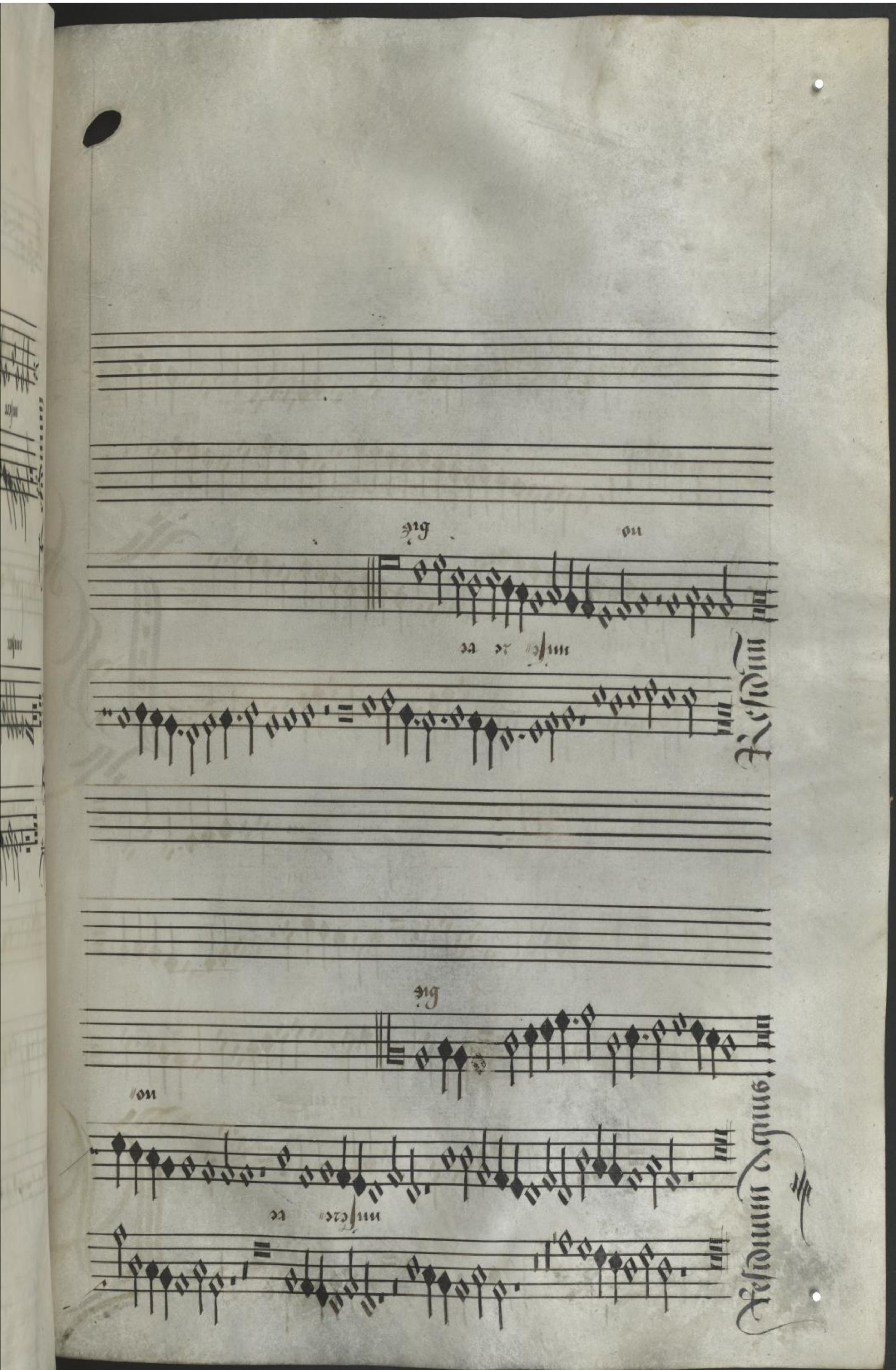

Cum invocarem

misereꝛe

misere re misere re misereꝛe nobis

Cum invocarem

misere re misereꝛe

misereꝛe nobis

urn:nbn:de:urmel-ad4763fe-acf4-44ce-b4cf-b4e1bae2299b2-00002713-1603

Loyset Compere.

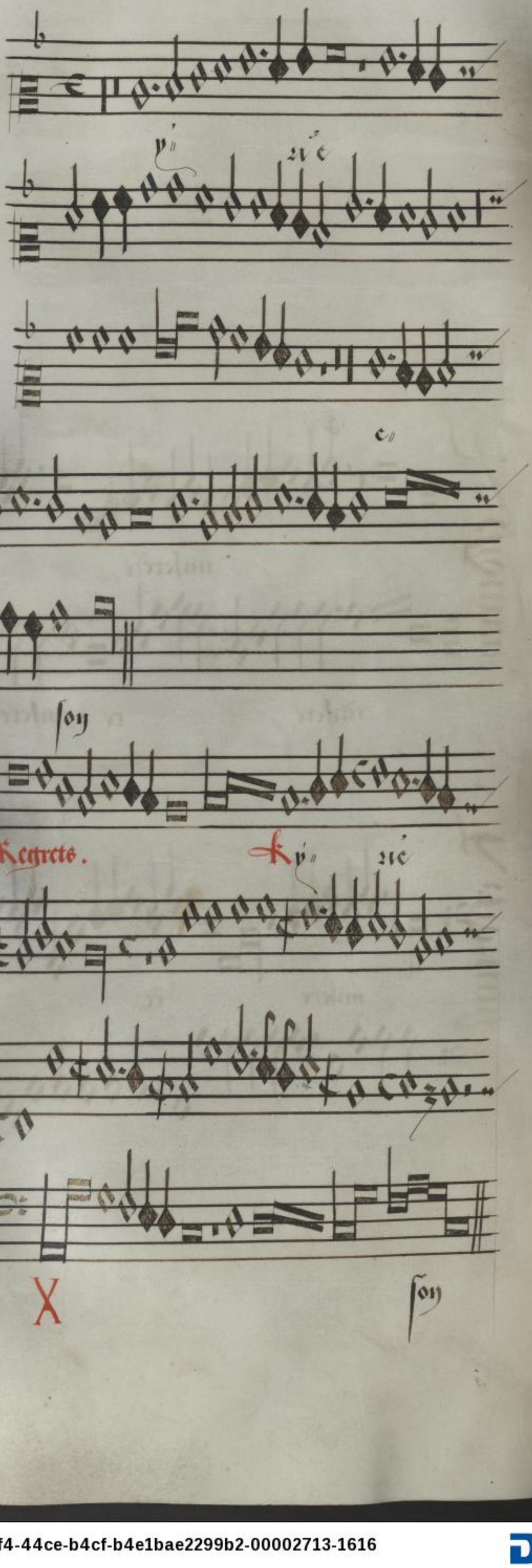

De Memorie.

Ont tenor

Kyrie

Fons

Assus. Kyrie

Fons

Kyrie

X

urn:nbn:de:urmel-ad4763fe-acf4-44ce-b4cf-b4e1bae2299b2-00002713-1638

xiſte

Lev

ſon

assue Cruſ te

Lev

Kyrie

Tenor

Kyrie

Kyrie

Christe

Kyrie

urn:nbn:de:urmel-ad4763fe-acf4-44ce-b4cf-b4e1bae2299b2-00002713-1661

Te Jn terra pax ho- minibus bone voluntatis Laudam⁹ te Benedicim⁹ te Adoramus

te Glorificamus te propd magna glaz tuaz Dne de-

us rex celestis deus pater omp̃o tene Dne fili

unigenite Jhesu xp̃e te Domine deus agnus dei fi- lius pa-

Tenor

tris

Et In terra pax hominib⁹ bo- ne vo- lun- ta-

tis Laudam⁹ te Benedicim⁹ te Adora- mus te Glorifi-

cam⁹ te Gratias agimus ti- bi propter magnam gloriam tuam

Domine de- us Rex ce- lestis deus pater omnipotens Domi-

ne deus agnus Dei filius patris

Et In terra pax hominibus bone voluntatis

Laudam⁹ te Benedicim⁹ te Adoramus te Glorificam⁹ te Grat

agi- mus tibi propter magnam gloriam tu- am Dne deus

Rex celestis Dne fili Unigenite Jhesu xpe Dne deus agnus Dei filius patris

urn:nbn:de:urmel-ad4763fe-acf4-44ce-b4cf-b4e1bae2299b2-00002713-1685

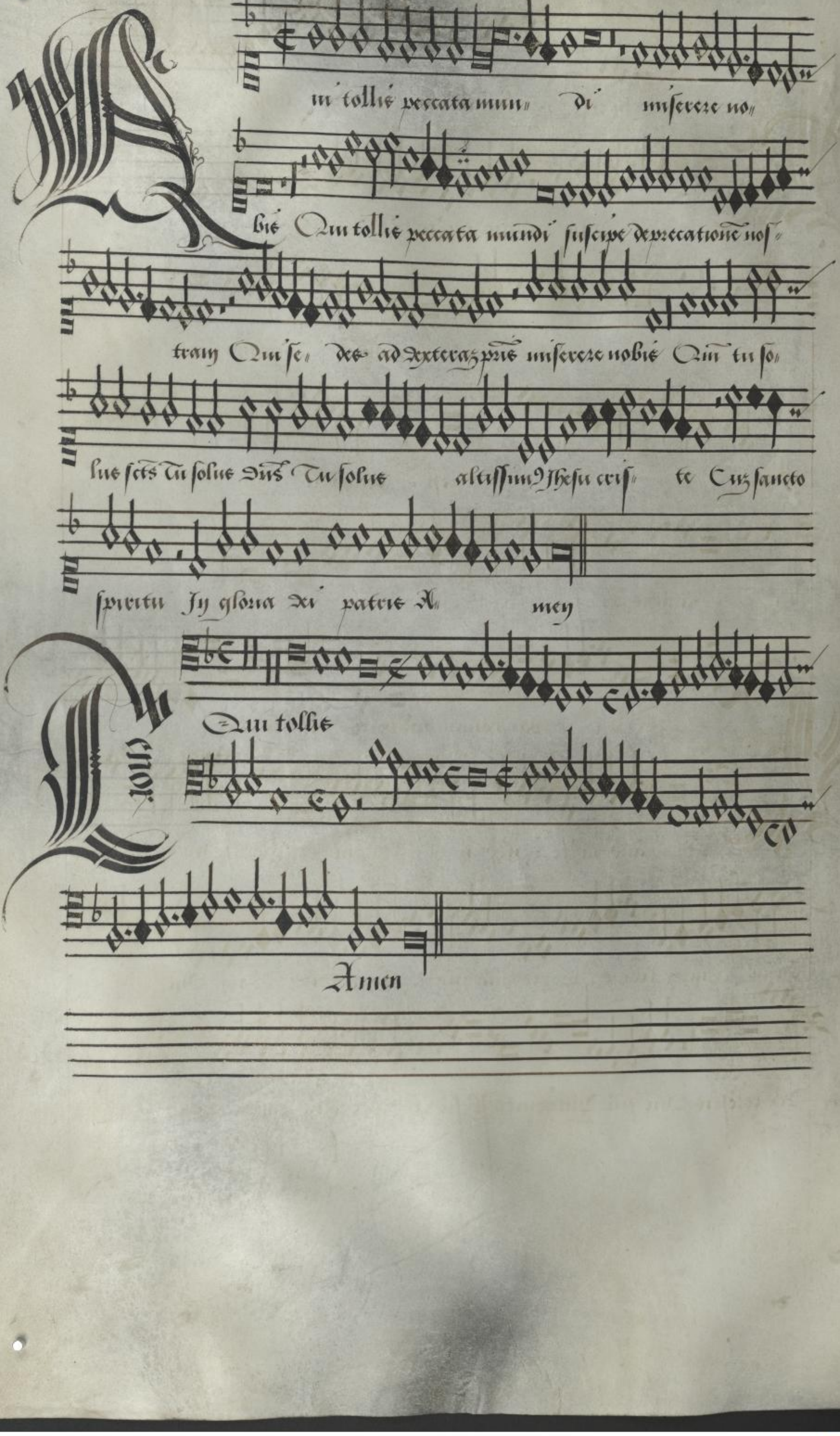

URMEL urn:nbn:de:urmel-ad4763fe-acf4-44ce-b4cf-b4e1bae2299b2-00002713-1694 DFG

Ki tollis peccata mun- di miserere no- bis Qui

tollis pec- cata mundi susci- pe depreca-

tionem nos- tram Qui se- des ad dexteram patris miserere no-

bis Tu solus Do- mine Tu solus altissime Jhesu criste

Cum sancto spiritu in gloria Dei pa- tris A- men

Ki tollis peccata mundi mi- se

rere nobis Qui tollis

pecca- ta mundi susci- pe deprecationem nos- tram Qui

se- des ad dexteram pris miserere nobis Qm tu solus sctus Tu so-

lus Dominus Tu solus altissimus Jhesu xpe Cum sancto spu in gla Dei pa-

tris Amen

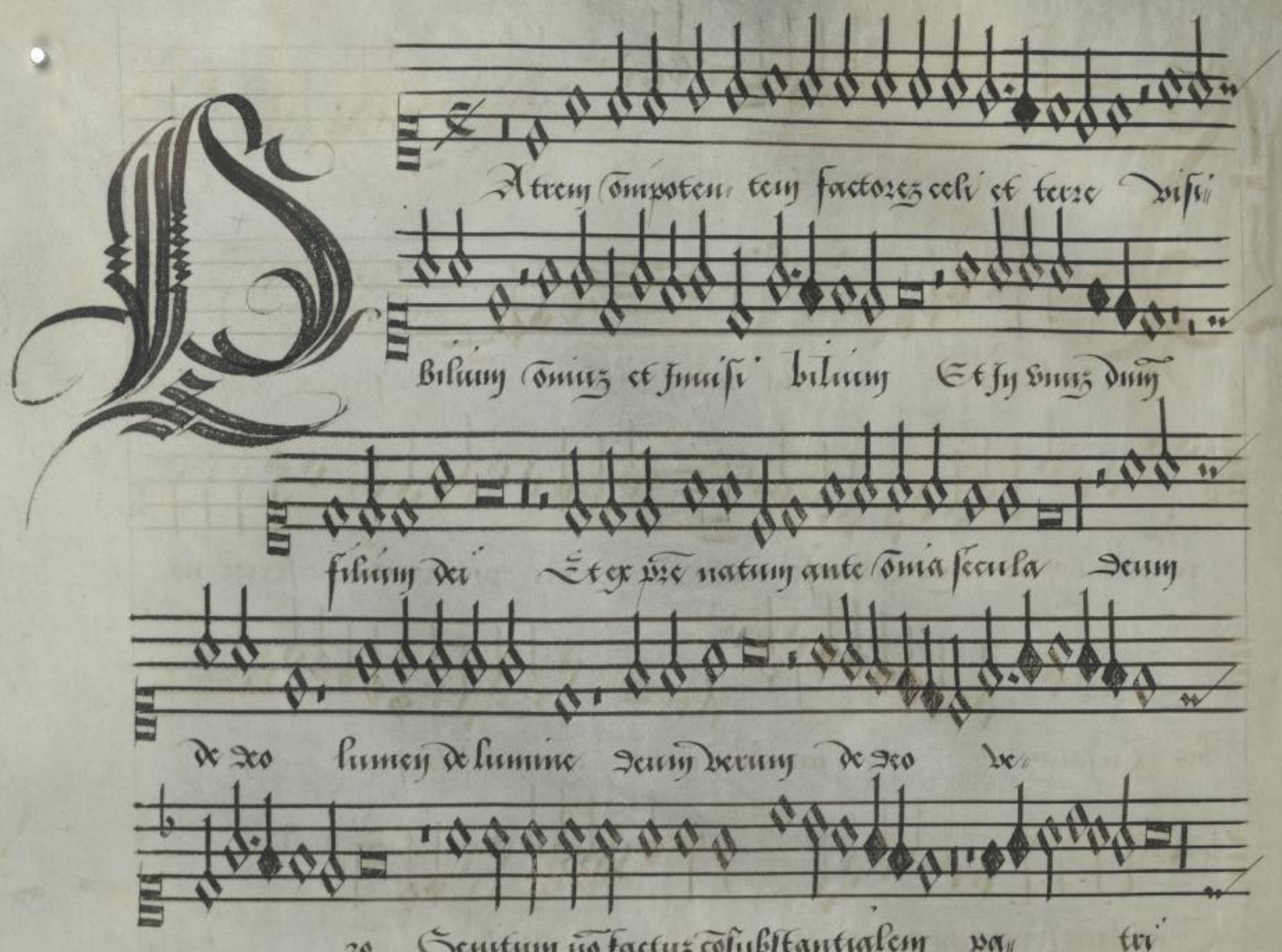

Cresci in duplo :-

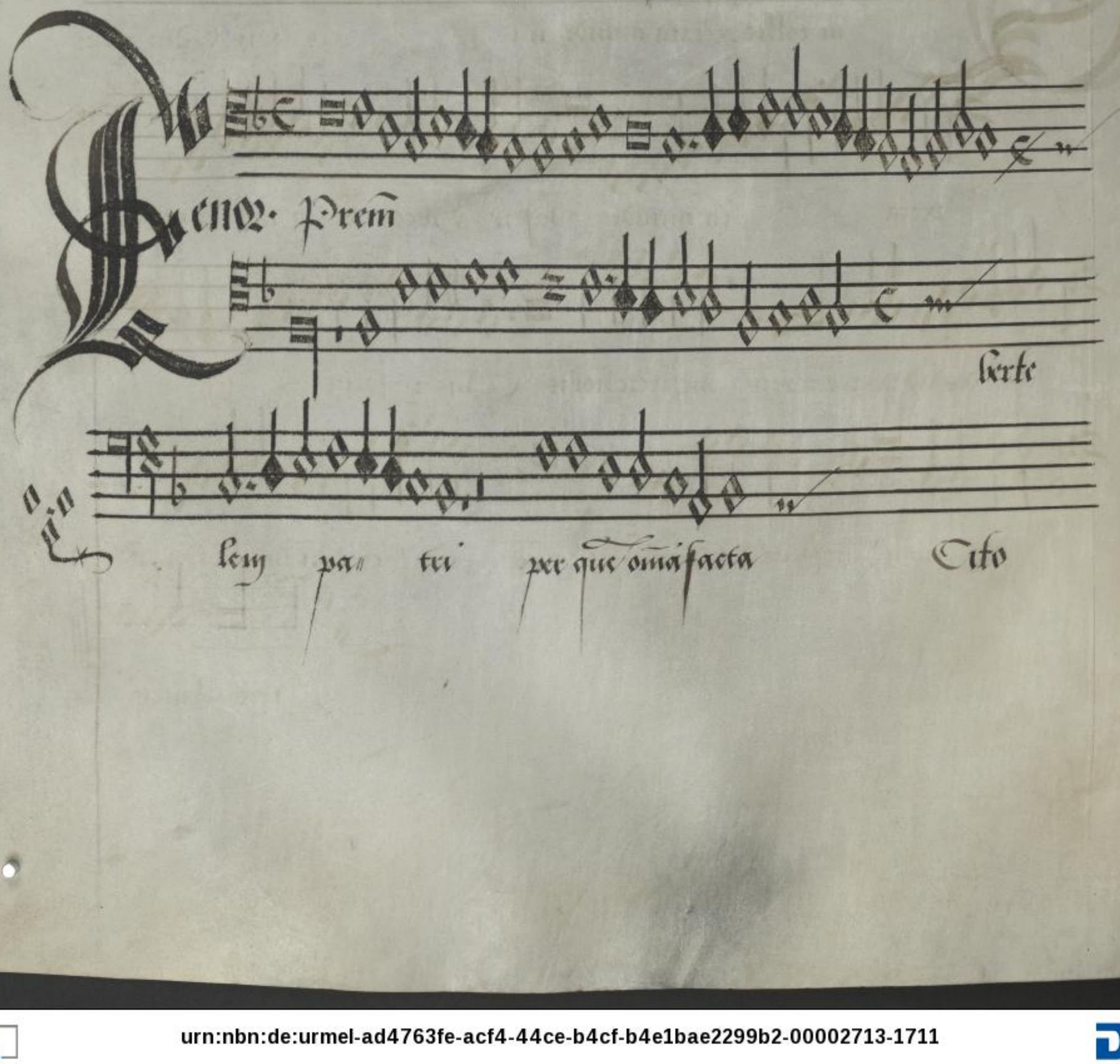

Atrem ꝯnipotentē factorem celi ⁊ terre visibiliū ꝯn
nij et Jnuisibiliū Et Jh̄u xp̄e dn̄e Unigenitum Et
ex patre natū ante ōmia ſe-
cula Deū de Deo lumen de
lumine deum Deū de Deo ve- 10 Genitum non factum cōsubstantia-
lem pr̄i per quē omnia fac-
ta sunt Qui p̄ro-

Atrem ōnipotentem factorē celi et terre Visibiliū
ōniū et Jnuisibiliū Jh̄m xp̄m Unigenitum Et
ex p̄re natum ante ōm̄ia ſecula Deum de Deo lumen de lumi-
ne Deum ve- rum De Deo vero Genitum non factum cōsubstantia-

Qui propt nos hoies et propt nr̄az sa- lu- tem Et

Incarnatus est ex mari- a Vir- gi- ne Et homo fac- tus

est Crucifixus etiam pro no- bis sub ponti- o pila- to Passus

et se- pul tus est Et resurrexit tertia die se-

cundus scripturas

Et ascendit in celum sedet ad dexteram patris

terti- a di- e secundus scripturas

Qui propter nos homines et propter nr̃am salu⸗ tem descendit de celis Et incarnatus est de spiritu sancto ex maria virgine Et homo fac⸗

Crucifixus etiam pro nobis sub pontio pilato passus et sepultus est Et resurrexit tertia die secundum scripturas

Qui propter nos homines et propter nr̃am salu⸗ tem descendit de celis Et incarnatus est de spiritu sancto ex maria virgi⸗

ne Et homo factus est Crucifixus etiam pro no⸗ bis sub ponti⸗

o pi⸗ lato passus et sepultus est Et resurrexit

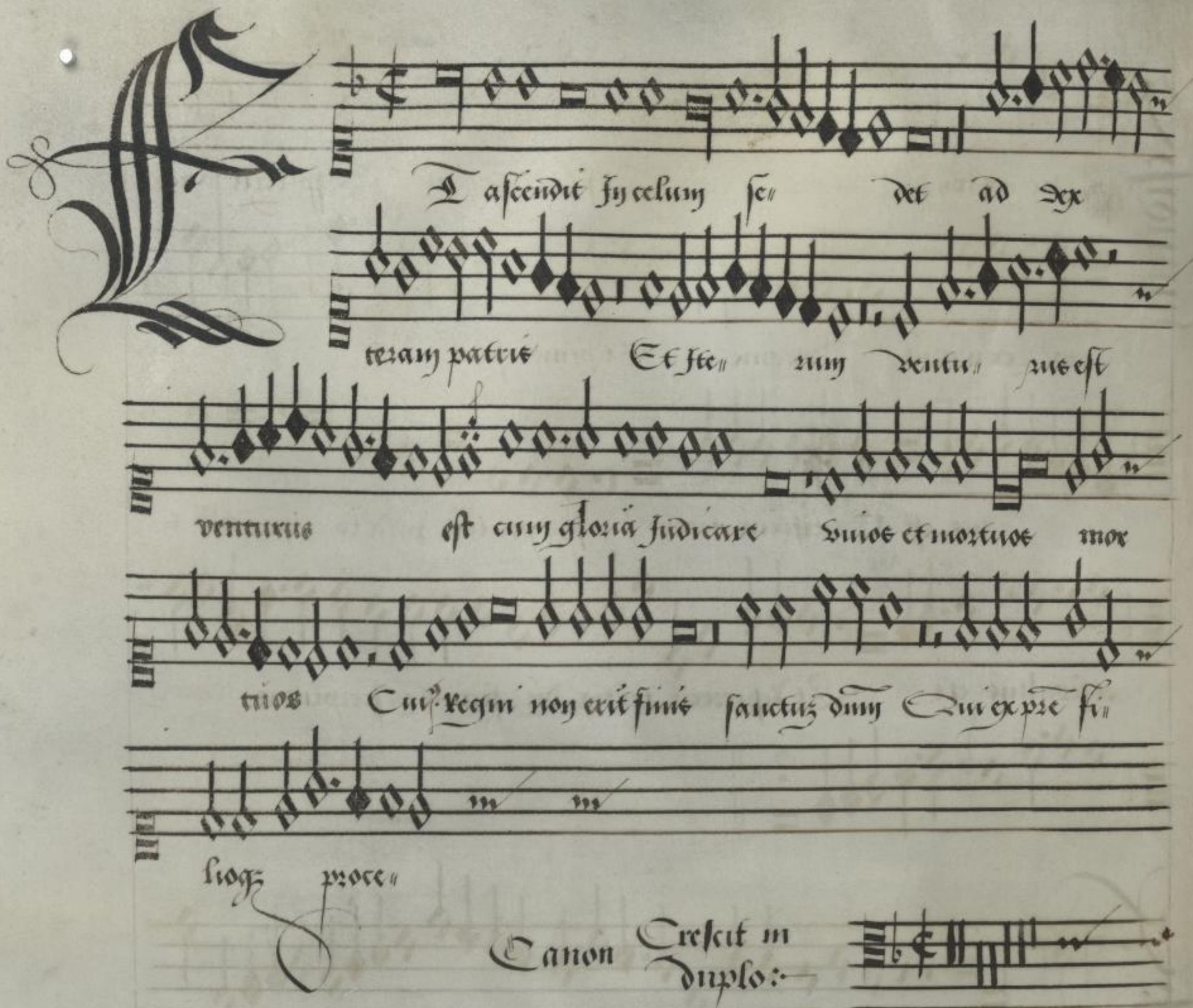

Canon Crescit in duplo:-

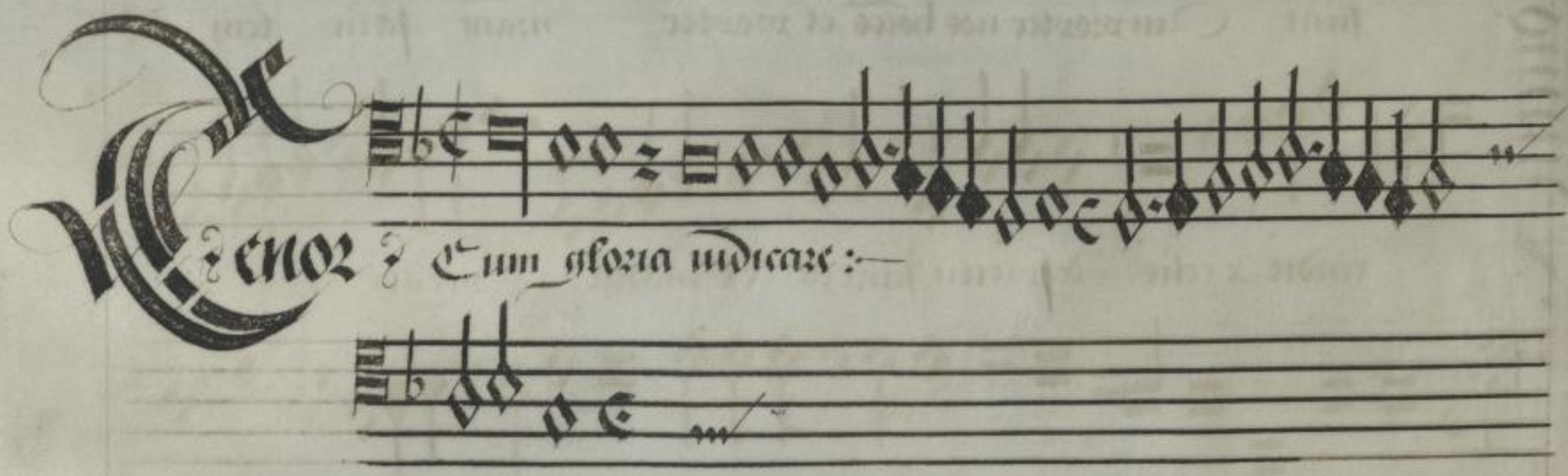

Tascendit ihy celum sedet ad
dexterā pa‖trē Et iterū ve‖nturus
est cum gloriā iudicare vivos & mortuos‖
Cuius regni non erit finē Et in spiritū et vivi‖
ficatē filioq; proce‖dit Qui cū patre et filio simul
adoratur et conglorificatur qui locutus est per
prophetas Et unā sanctā catholicā et apostolicā
ecclesiā Confiteor unū baptisma in remissionē
peccatorū Et exspecto resurrectionē mortuorū
Et vitā venturi sēculi Amē‖

Tascendit ihy ce‖lum sedet ad dexterā pa‖trē
Et iterū ve‖nturus est cum gloriā iudicare vivos & mortuos‖
Cuius regni non erit finē

Credo

dit Qui cuz pre simul adoratur et cuz glorificatur Qui locutus

est per prophetas Et unam sctam catholicam & apostolicam eccles-

am Confiteor unum baptisma in remissionem peccato-

rum Et expecto Resurrectionem mortuorum Et vitam venturi

in se culi Amen

Credo

Credo

dit Qui tu patre et filio simul adoratur et cu glori
ficatur qui locutus est p prophetas Et unam sanctam catholicam et apostoli
cam ecclesiam Confiteor unum baptisma in remis
sionem peccatorum Et expecto resurrectionem mortuorum et
vitam venturi seculi Amen

Credo

in unum deum patrem omnipotentem factorem celi et terre visibilium omnium et invisibilium Et in unum dominum ihesum christum filium dei unigenitum Et ex patre natum ante omnia secula Deum de deo lumen de lumine deum verum de deo vero Genitum non factum consubstantialem patri per quem omnia facta sunt Qui propter nos homines et propter nostram salutem descendit de celis Et incarnatus est de spiritu sancto ex maria virgine Et homo factus est Crucifixus etiam pro nobis sub pontio pilato passus et sepultus est Et resurrexit tertia die secundum scripturas Et ascendit in celum sedet ad dexteram patris Et iterum venturus est cum gloria iudicare vivos et mortuos cuius regni non erit finis Et in spiritum sanctum dominum et vivificantem qui ex patre filioque procedit Qui cum patre et filio simul adoratur et conglorificatur qui locutus est per prophetas Et unam sanctam catholicam et apostolicam ecclesiam Confiteor unum baptisma in remissionem peccatorum Et expecto resurrectionem mortuorum et vitam venturi seculi Amen

Sanc⁄⁄ tus Sanc⁄ tus

Domi⁄⁄ nus de⁄⁄ us

saba⁄⁄ oth

Tenor Sanc⁄ tus Sanc⁄⁄

tus Sanc⁄⁄ tus

Domine de⁄⁄ us saba⁄⁄

oth

Le vnus

Sanc" tus Sanc" tus

Sanc tus Dom" us Ac"

us Sa"

ba" oth

Le Bassus Sanc" tus Sanc" tus

Sanc" tus

Dominus De" us Ser ba"

oth

urn:nbn:de:urmel-ad4763fe-acf4-44ce-b4cf-b4e1bae2299b2-00002713-1801

Ve m' sunt celi

et

ter ra

cflo ra

fu a

Tenor

Vem. Tacet

fu a

Qui

2e m' sunt

cc h' cf

ter za flo ri

a tu

a

Qui

Pe m' sunt ce li

et ter za

glo ri a

urn:nbn:de:urmel-ad4763fe-acf4-44ce-b4cf-b4e1bae2299b2-00002713-1820

Gloria

Tuba

excelsis

Deo

Gloria

Tuba

excelsis

Deo

URMEL

urn:nbn:de:urmel-ad4763fe-acf4-44ce-b4cf-b4e1bae2299b2-00002713-1832

DFG

Sanna

Ky excel"

Sanna

Ky

excel"

urn:nbn:de:urmel-ad4763fe-acf4-44ce-b4cf-b4e1bae2299b2-00002713-1844

Et benedictus

Qui se

Tenor

Benedictus tacet

domi

Benedictus qui venit in nomine Domini

Benedictus qui venit in nomine Domini

Benedictus qui venit in nomine Domini

URMEL urn:nbn:de:urmel-ad4763fe-acf4-44ce-b4cf-b4e1bae2299b2-00002713-1863 DFG

Zam̃ na

Jy excel̃

Fis

Crescit Jy Duplo

Zama Jy ex̃

celsis

Zanna

Ju

exc

cel

Sie

Zanna

Ju

exc

cel

Sie

urn:nbn:de:urmel-ad4763fe-acf4-44ce-b4cf-b4e1bae2299b2-00002713-1880

Gnie

Xe

i

gue

tol

sic pec ca ta

mun di

mi se re re

qui

Gnie Xe i

qui tollis peccata mun

di miserere nobis

Gnie de i gnie

fol lie pccca ta

mundi

miserc ze no bis

Gnie de i

qui tol

lie pecca ta mun di mi

se zere no bie

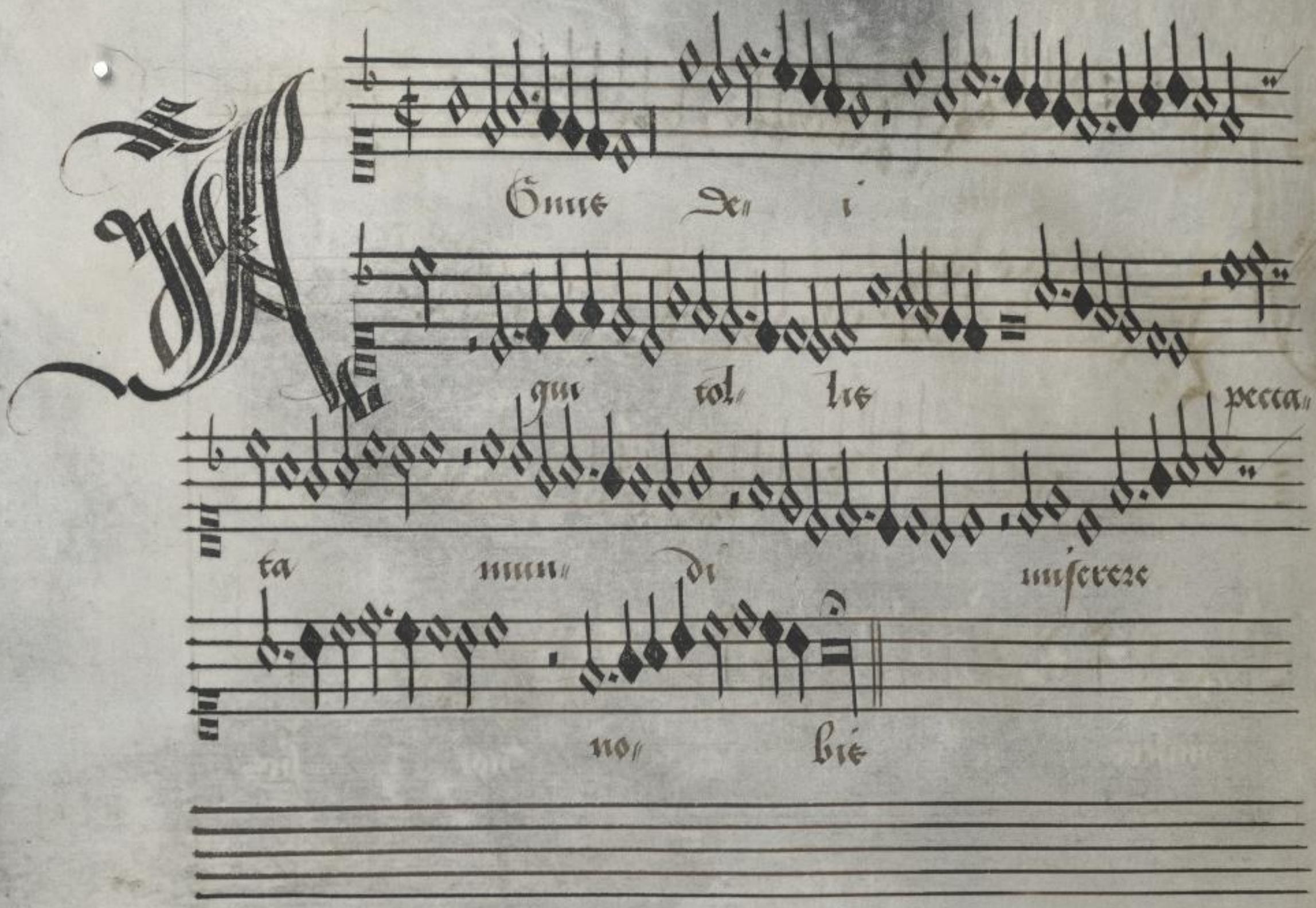
Gnie De
gus tol lis pcca
ta mun di miserez
no bie

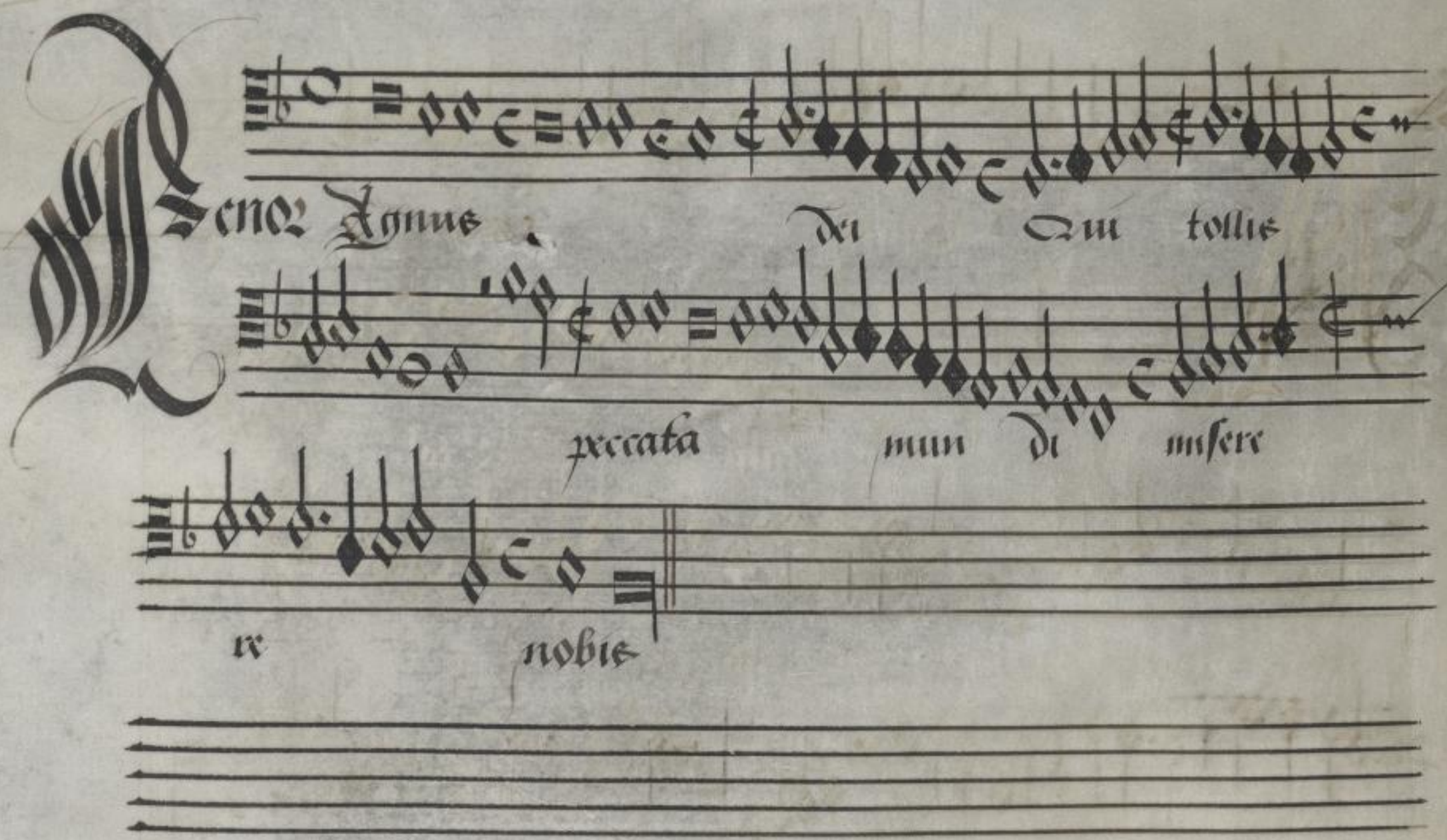
Dne Agnus Dei Qui tollis
pccata mun di miser
r nobis

Gnie xie

gni tollis pecca ta mun di

miserere no bis

Ōnus x

i gni tol

lis pec ca ta mun di

miserere no bis

urn:nbn:de:urmel-ad4763fe-acf4-44ce-b4cf-b4e1bae2299b2-00002713-1926

Omne

qui

tol

lis

pecca ta

mun di

Do

na

nobis

pa

cem

Omne

de

i

qui tollis

pecca

ta

mun di

Do na no

bis pa

cem

Gnie Ae i Qui'

tol lie pce

ca ta mun di De na

nobie pa

ceis

Gnie Ae i Qui'

tol lie pecca ta mun

di De na no bie

pa ceis

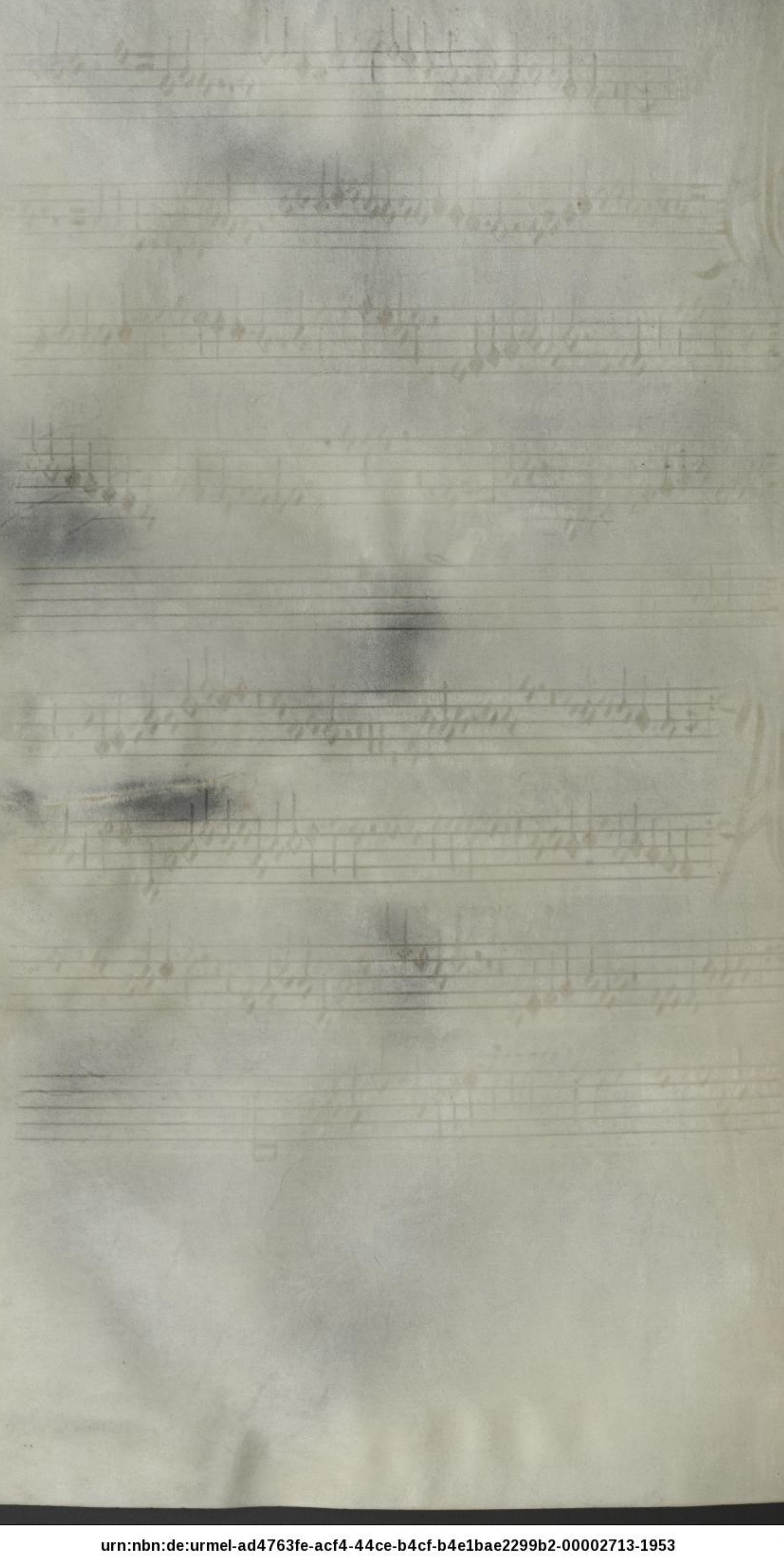

urn:nbn:de:urmel-ad4763fe-acf4-44ce-b4cf-b4e1bae2299b2-00002713-1953

urn:nbn:de:urmel-ad4763fe-acf4-44ce-b4cf-b4e1bae2299b2-00002713-1961

Onſtenor

kyrie

lcv

fon

Eri

te

elev

fon

kyrie

assue.

Eri

te

lcv

fon

URMEL
urn:nbn:de:urmel-ad4763fe-acf4-44ce-b4cf-b4e1bae2299b2-00002713-1982
DFG

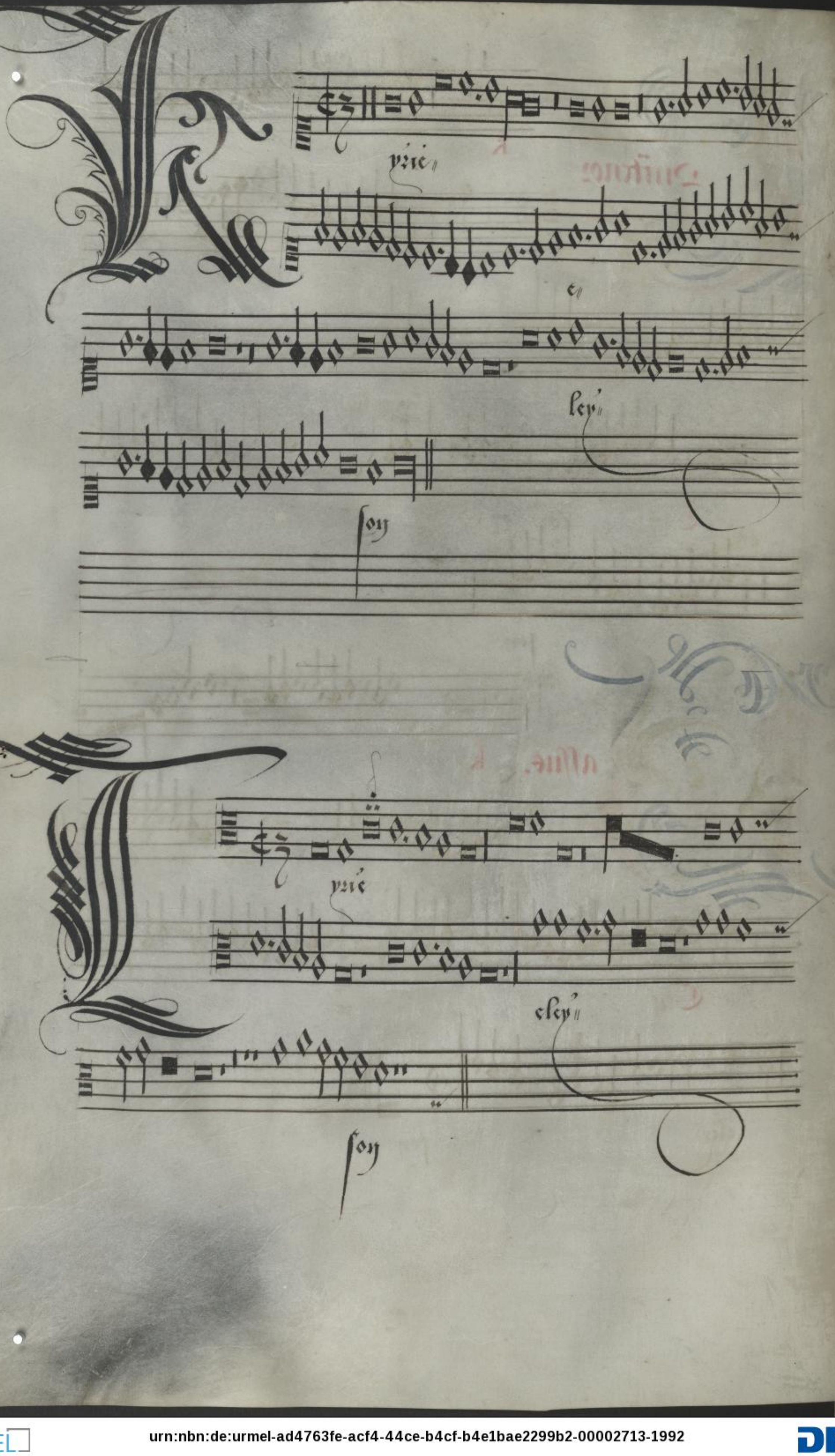

urn:nbn:de:urmel-ad4763fe-acf4-44ce-b4cf-b4e1bae2299b2-00002713-2007

Et in terra pax hominibus bone Laudamus te benedicimus

te Adorámus te Glorificámus te Gratias agimus tibi propter magnam gloriam tuam Rex celestis te Domine fili unigenite

te Jhesu xpe Domine deus agnus Dei filius patris

Qui tollis peccata mundi in terra pax Laudamus te Gratias agimus tibi

propter magnam gloriam tuam rex celestis deus pater Do

mine fili

unigenite Jesu filius patris

Bone voluntatis laudamus te benedicimus te

Glorificamus te propter magnam gloriam tuam

Domine deus rex celestis deus pater

omnipotens domine fili unigenite

Jhesu criste Domine deus agnus dei

filius patris

Qui tollis peccata mundi

Jn terra pax hominibus bone voluntatis laudamus te benedicimus te

Adoramus te Gratias agimus tibi

Domine deus rex celestis deus pater

omnipotens domine unigenite te Jhesu criste Domine deus a

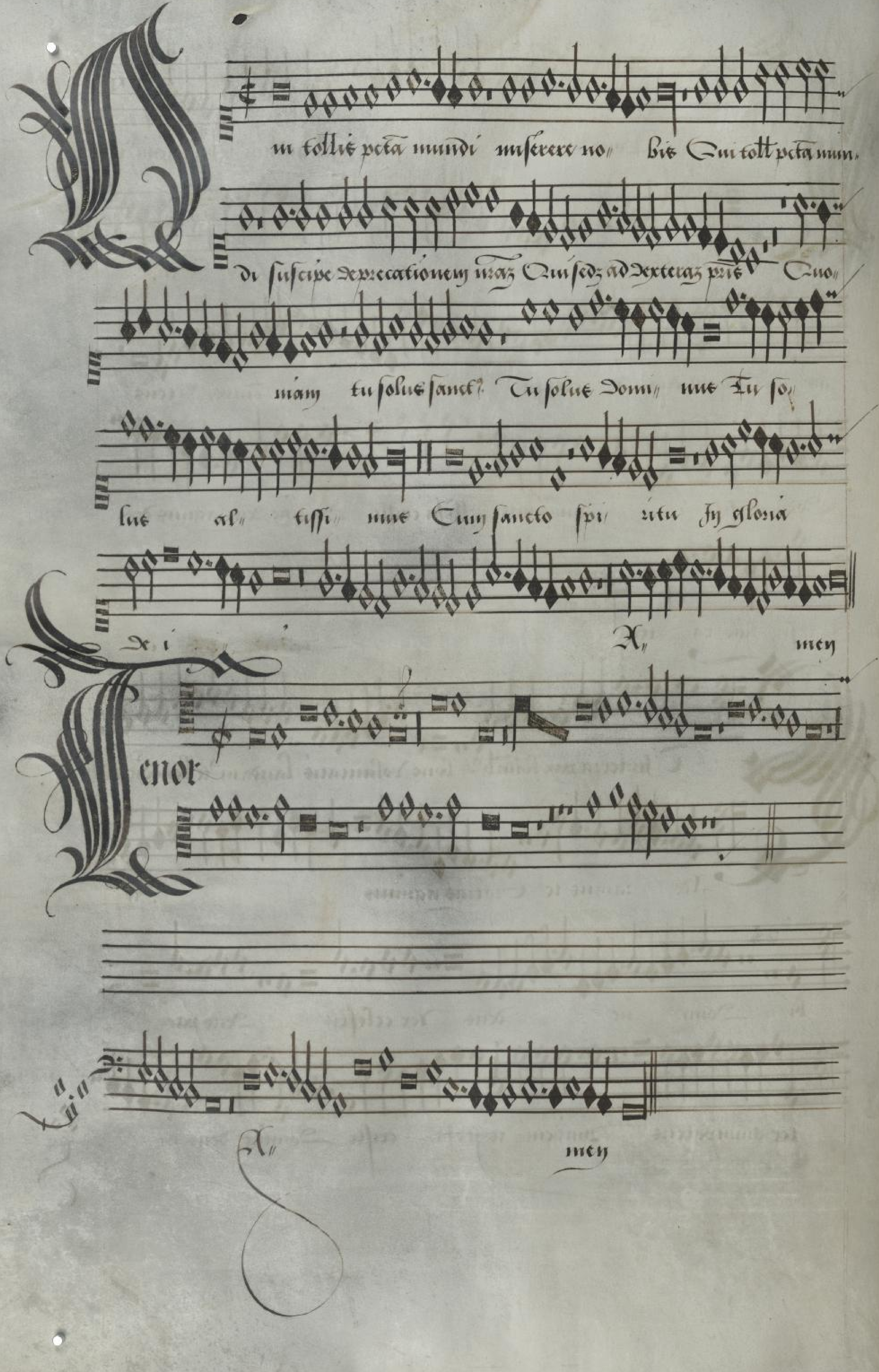
ui tollis pcta mundi miserere no- bis Qui toll pcta mun-
di suscipe deprecationem nraz Qui sedz ad dexteraz pris Quo-
niam tu solus sanct9 Tu solus Domi- nus Tu so-
lus al- tissi- mus Cum sancto spi- ritu In gloria
Dei A- men
Tenor
A- men

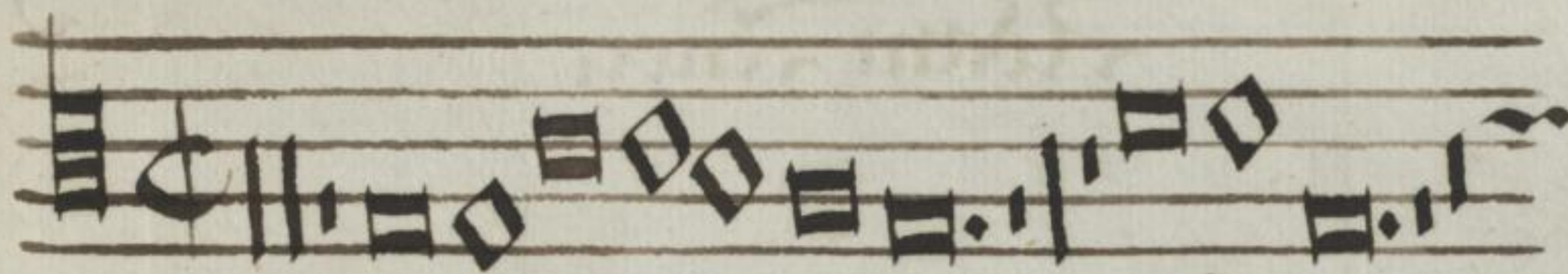

Miserere nobis

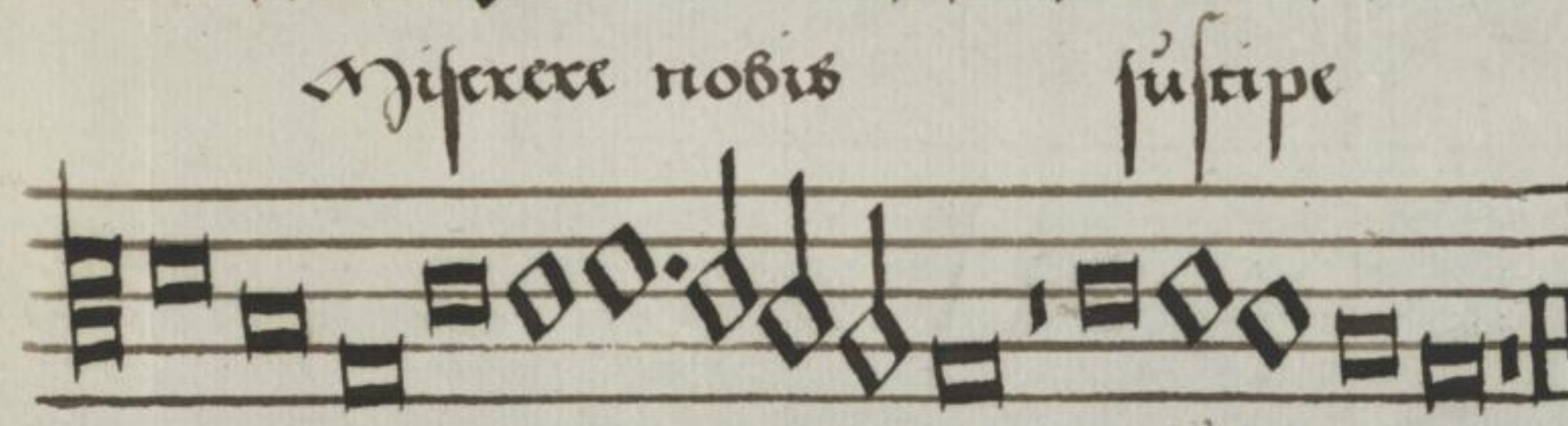

suscipe

Qui sedes ad dexteram patris

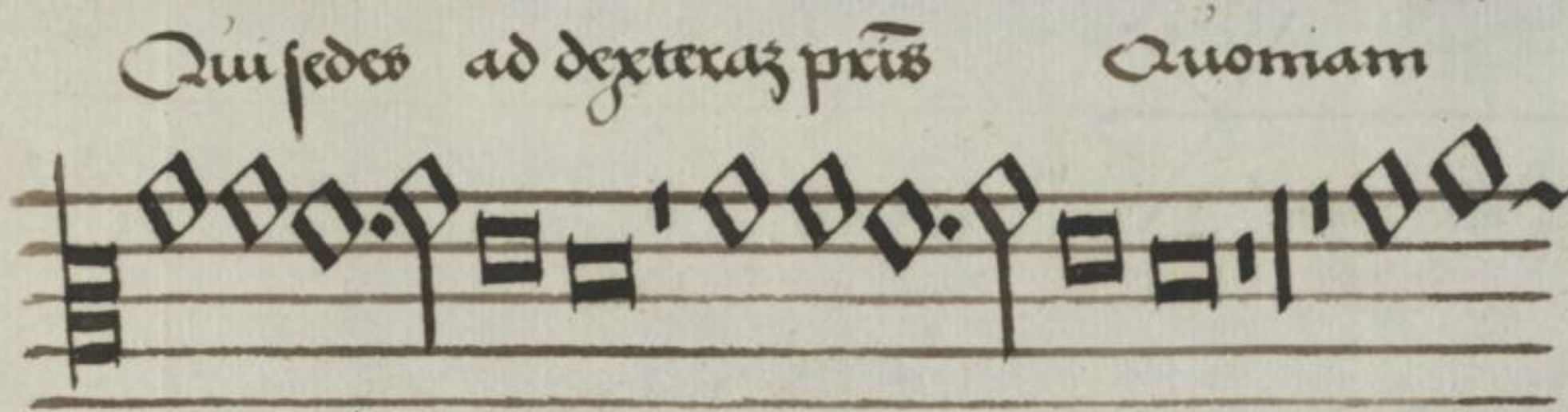

Quoniam

Tu solus dominus

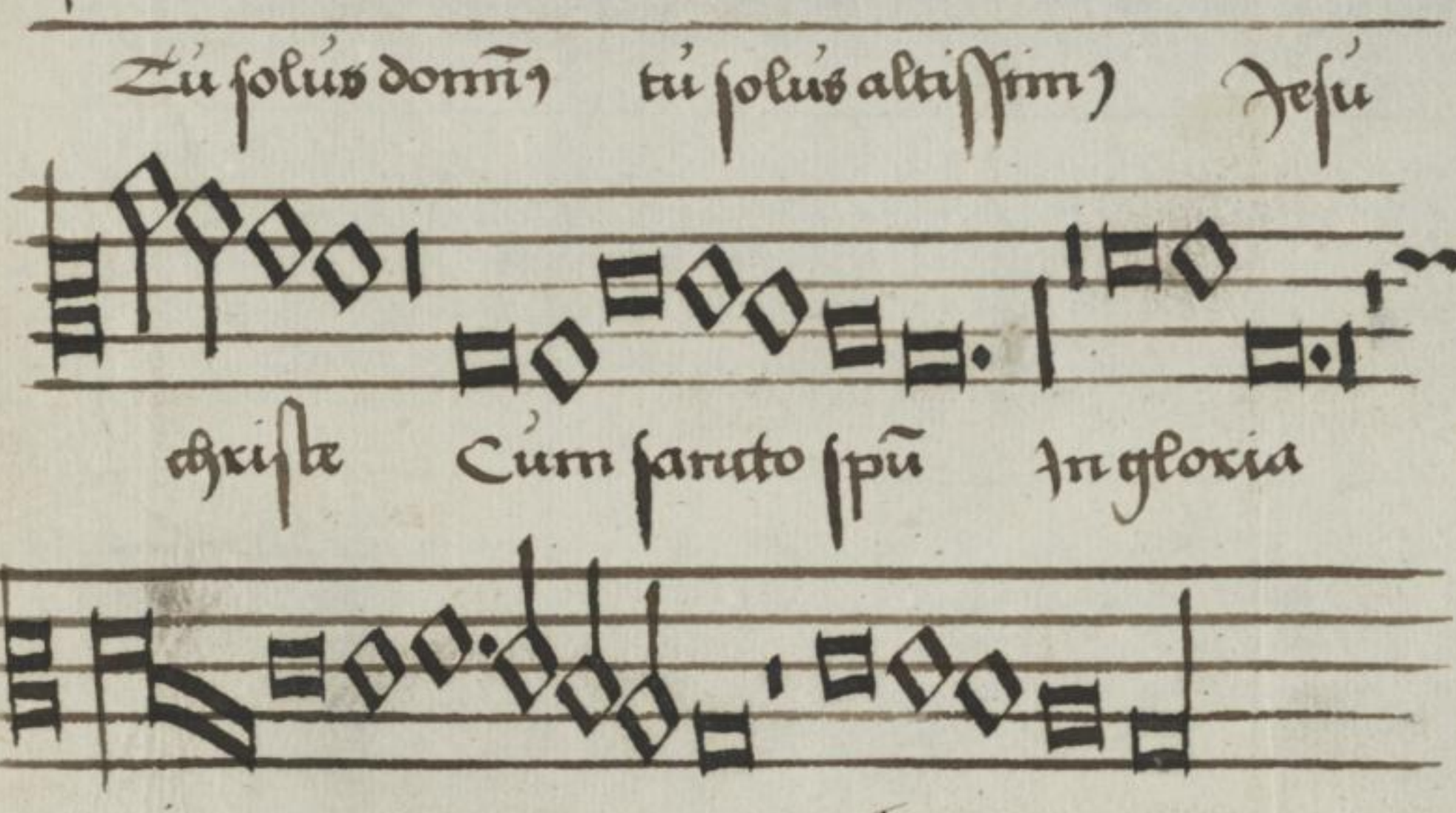

tu solus altissimus

Jesu

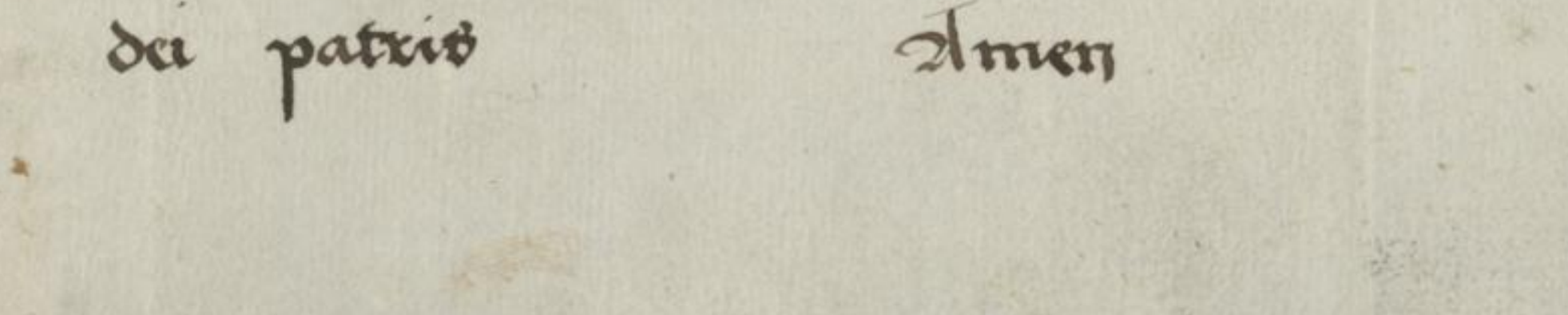

christe

Cum sancto spiritu

In gloria

dei patris

Amen

Adam Keneri alt ragvol

Adam Keneri

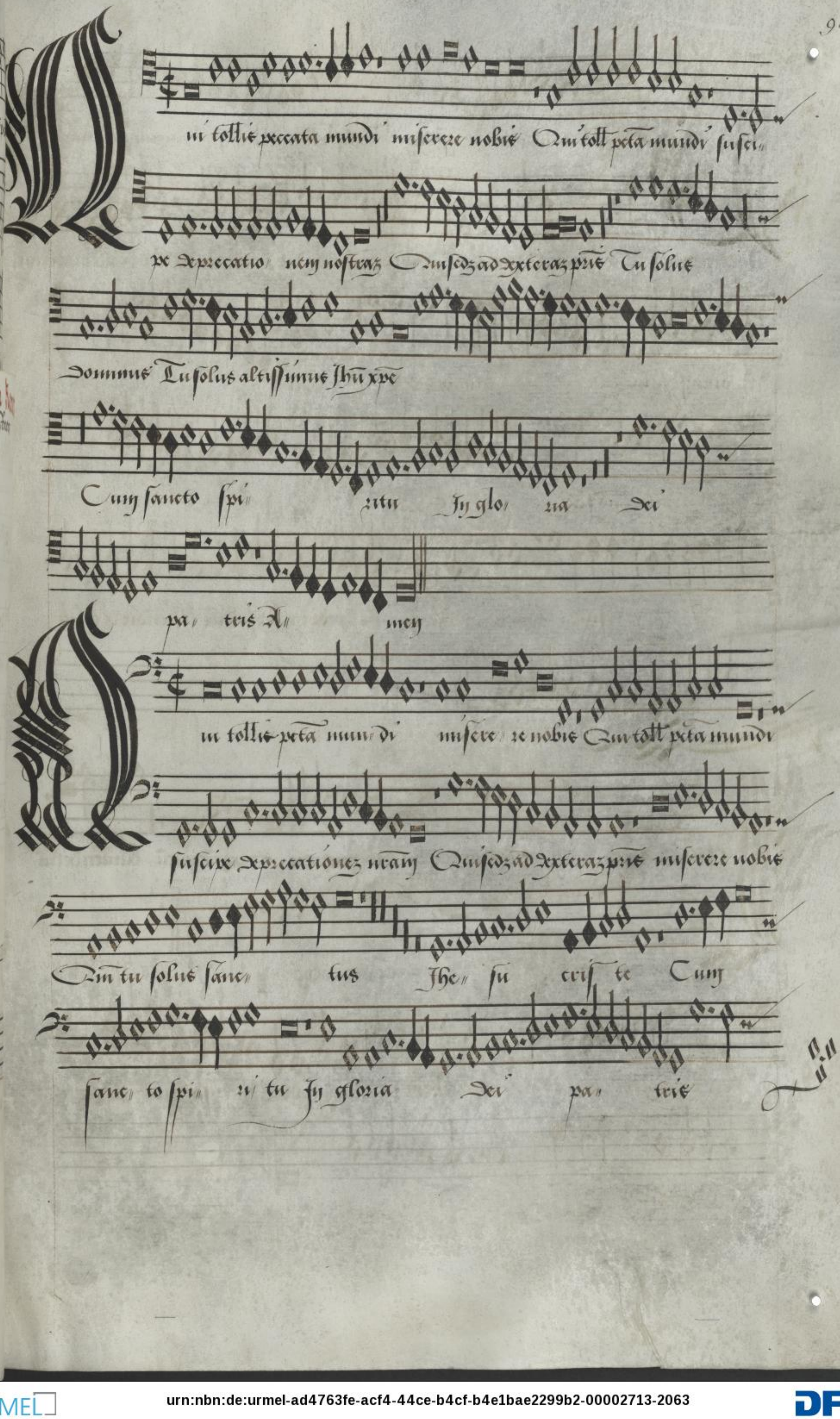

urn:nbn:de:urmel-ad4763fe-acf4-44ce-b4cf-b4e1bae2299b2-00002713-2063

Atrem ꝯmpo⁹ tentem Visibi lium om⁹ nium et Jnuisi⁹

bi lium Et Jhm Dm Jhz xpm filiz dei vnigenitu Et exprenatu am⁹

te ꝯma secula De⁹ uꝝ de deo deum re⁹

zum Gentiz no factiz per que omma fac⁹

ta sunt Qui propt nos hoies ⁊ propt nram salute descendit de celis

Atrem omipotētē et in vnū dm vnigenitum Et ex prēnatū lumen de lūe

ne deum verum de deo vero

ti per que oia facta sunt Qui propt nos hoies ⁊ pter nram salutem descen⁹

dit de celis

Factorem celi et terre visibilium omnium et

Visibilium Et ex patre natum ante oia secula Deum

De Deo lu me de lumine Deum Verum de De

o Re 20 Geni tum non factum consubstantialem patri

per quem om a fac ta sunt descendit de celis

Atrez Omnipotentem factorem celi & terre Visi bi lium Et Jhesum Xpm

suum xpm filium dei unigenitum Et ex patre natum an oma secula De um

De Deo lumine de lu mine De um Verum

De Deo Vero Genitum non factum consubstantiale pa

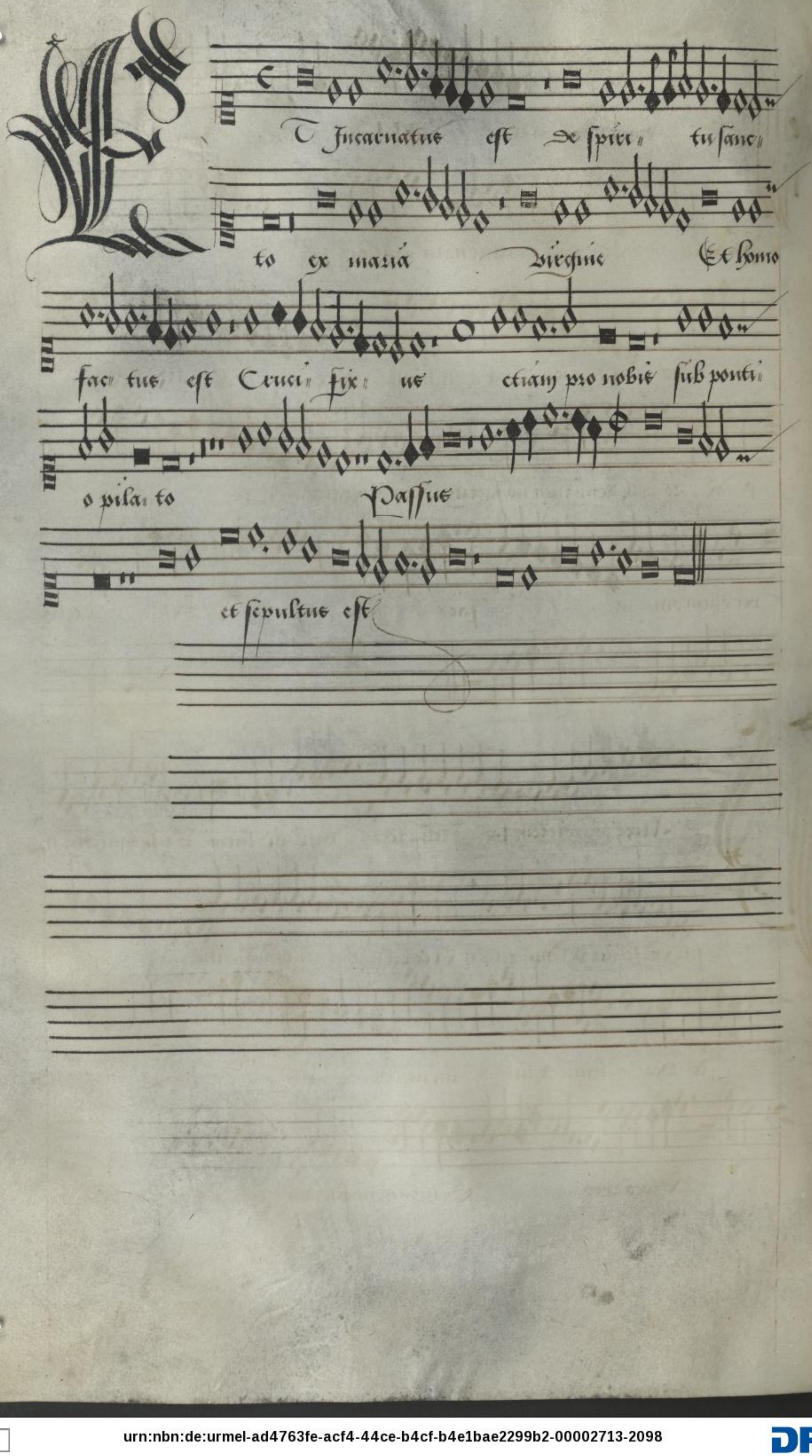
Jncarnatus est de spiri tu sancto
to ex maria virgine Et homo
fac tus est Crucifix us etiam pro nobis sub ponti
o pilato Passus
et sepultus est

Et incarnatus est ex maria virgine Et

homo factus est Cru- ci- fix- us pro no-

bis sub pontio pilato

Passus et sepultus est

Et in- car- nat⁹ est de spiritu sanc- to

ex maria virgine Et homo fac- tus

est Crucifix⁹ us sub pontio pi- la-

to

Passus et sepultus est

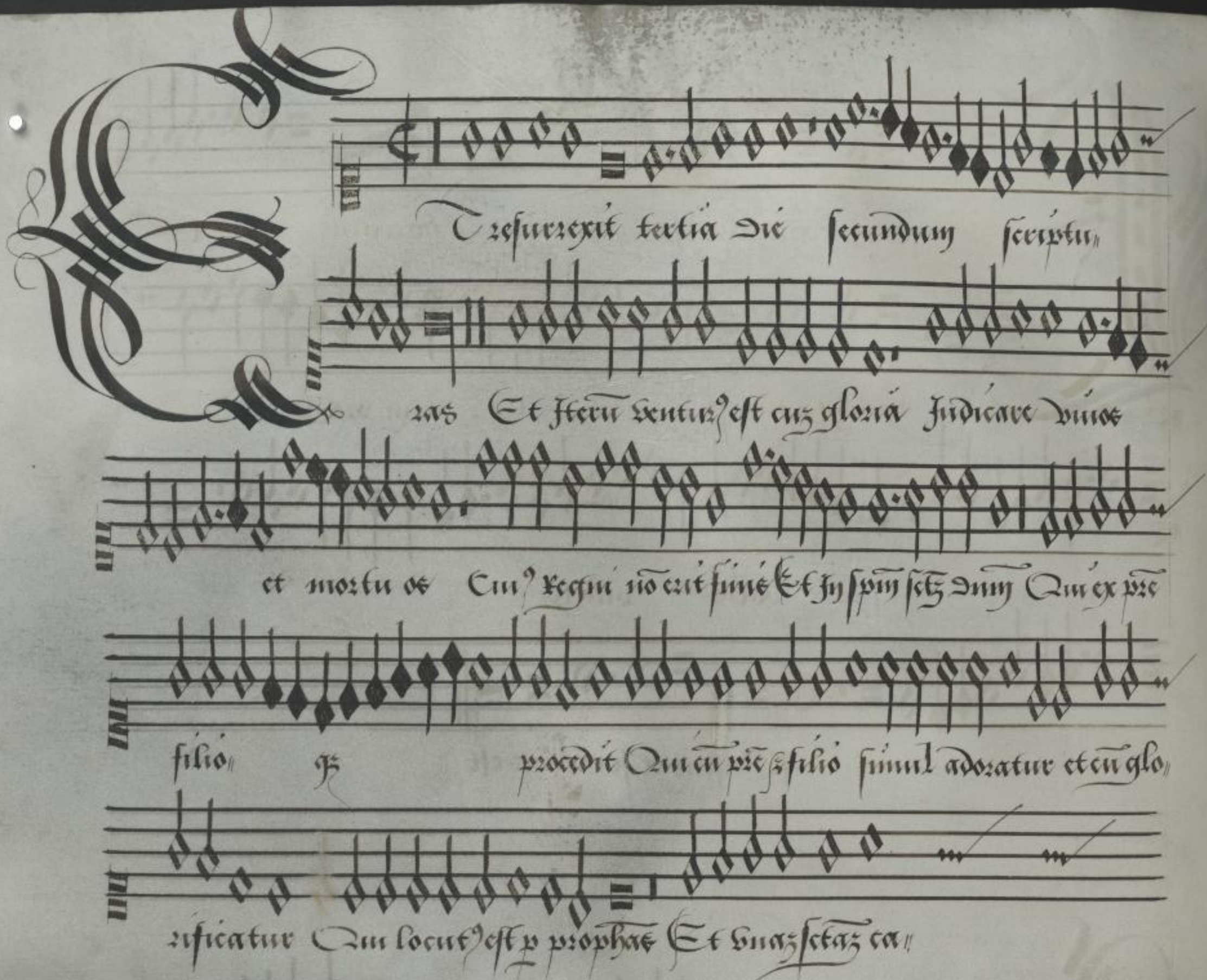
Tresurrexit tertia die secundum scripturas
Et iterum venturus est cum gloria iudicare vivos
et mortuos Cuius regni non erit finis Et in spiritum sanctum Dominum Qui ex pre
filio Et procedit Qui cum pre et filio simul adoratur et con glo
rificatur Qui locutus est per prophetas Et unam sanctam ca

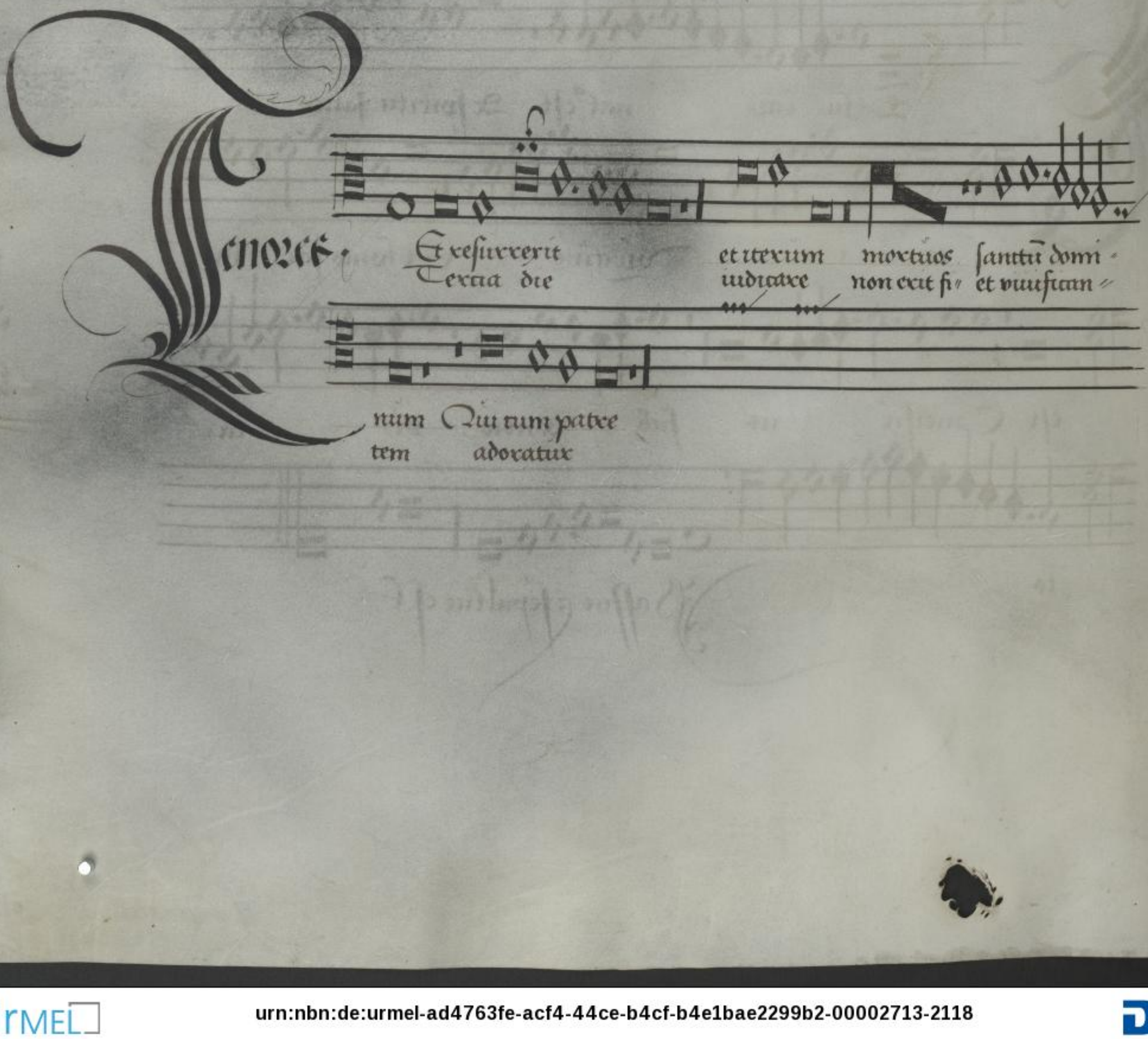
Tenore.
Et resurrexit Tertia die
et iterum iudicare
mortuos non erit fi
sanctum dominum et vivificantem
nium Qui tum patre
tem adoratur

Et resurrexit tertia die se-cundum scriptu-ras Et ascendit in celum

se-det ad dexteram patris Et iterum venturus est cum gloria iudicare vivos et

mortuos Cuius regni non erit finis Et in spiritum sanctum dominum et vivificantem

Qui cum patre et filio simul adoratur et conglorificatur qui locutus est per prophe-tas

tas Et unam sanctam catholicam

Confiteor Tertia die secun-dum scripturas sedet ad dexte-

ram patris cuius iterum iudicare vivos et mor-

tuos et in spiritum sanctum dominum et vivi-fi-cantem

simul adoratur et conglorificatur Qui locutus est per prophetas

tholicam et apostolicam eccle‖ siam Jy Remissi‖

onem pecca‖to‖ rum Et expec‖ to Resur‖ rec‖

ti‖ onem Et Vitam Venturi‖ sæculi

A‖ men

et vnam sanctam Confiteor — vnum baptisma m remissionem — resurrectionem mortuorum

et vitam venturi sæculi Amen

Credo

et apostolicaz eccleſi" any ~ " muny baptiſma

Jn Remiſſionem peccatorum Et expec" to Reſurrectio"

ney mortu" ozuy Et vitam ventura

ſe"

cu" ſi" X"

ney.

Credo

Et vnaz ſancta catholicam Confite" o: vnu baptiſ"

ma Jn Remiſſionem pecca" torum Reſurrectione mortu"

o" zuy Et vitaz venturi A"

ney

URMEL urn:nbn:de:urmel-ad4763fe-acf4-44ce-b4cf-b4e1bae2299b2-00002713-2143 DFG

Anc⁄ tus Sanc⁄ tus

Sanc⁄ tus Dominus

De⁄ us Sa⁄ ba⁄ oth

Pleni sunt cel⁄ i et ter⁄ ra glori⁄ a tua

Tenor Anctus

Contra Sanc‖ tue Sanc‖ tue Do‖ minue Deus Sa‖ baoth Do Zem' sunt ce‖ li et ter‖ ra glo‖ ria tu‖ a

Pas Sanc‖ tue Sanc‖ tue Sanc‖ tue Domin? De‖ us Sa‖ baoth Do Zem' sunt ce‖ li et terza gloria tu‖ a

Zan ||

ma Ju

excel ||

Benedicte supra bassum Zanna et supra

Jug ſe deux sont troie Et le quart wꝛ les galoie

Zan || na Ju

excel || ſie

Ene || die tue gni

Ne || mi Ju no || mi ne

Domi || ni

Zanna et supra

Osanna

In excel. sis

Benedictus supra Bassum Osanna vt supra.

Osanna osanna In

excel sis Canon. Quatuor quatemonibus :-

Benedictus qui ve nit

In nomi ne Domini Osanna vt supra

Ⓚ yrie

e

lei

son

qui tollis

ca ta mun di mi

se

re

re

no

bis

Ⓖ lo

ri

a

Agnus

Omne Dei qui tol

le peccata

mun

xc

no

bis

Dona

Omne Dei qui tollis

peccata mun

di mi se

re no bis

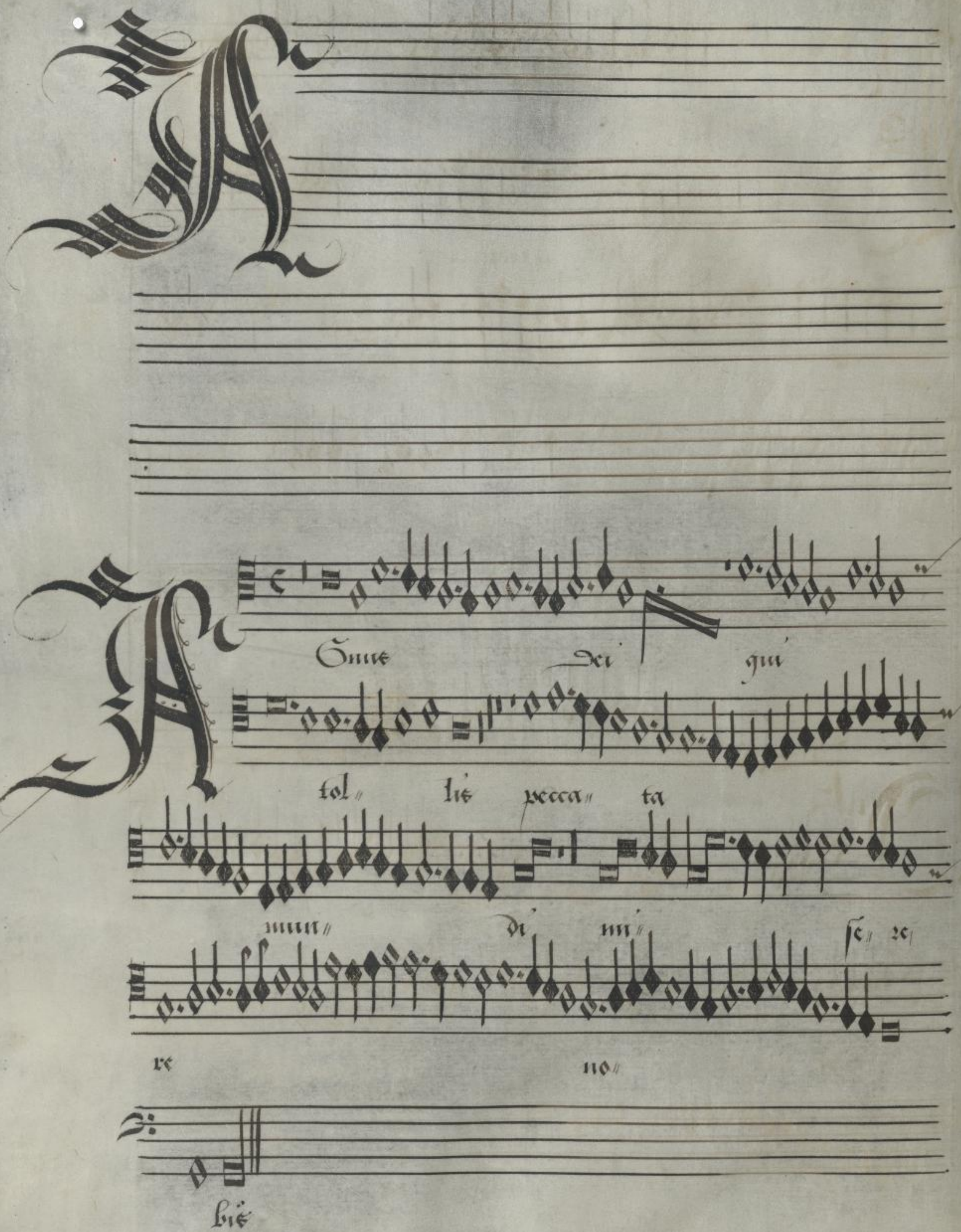
Omne
xi
gui
tol
lis
pecca
ta
miserere
di
mi
se
re
re
nobis
Lie

Agnus dei qui tollis peccata mundi miserere nobis

Agnus dei qui tollis peccata mundi miserere nobis

Agnus dei qui tollis peccata mundi miserere nobis

urn:nbn:de:urmel-ad4763fe-acf4-44ce-b4cf-b4e1bae2299b2-00002713-2236

Septemarius bt ſimy
Ome poſt me bente
Canon Sequene alter alterum
Tempus bnum ſumite

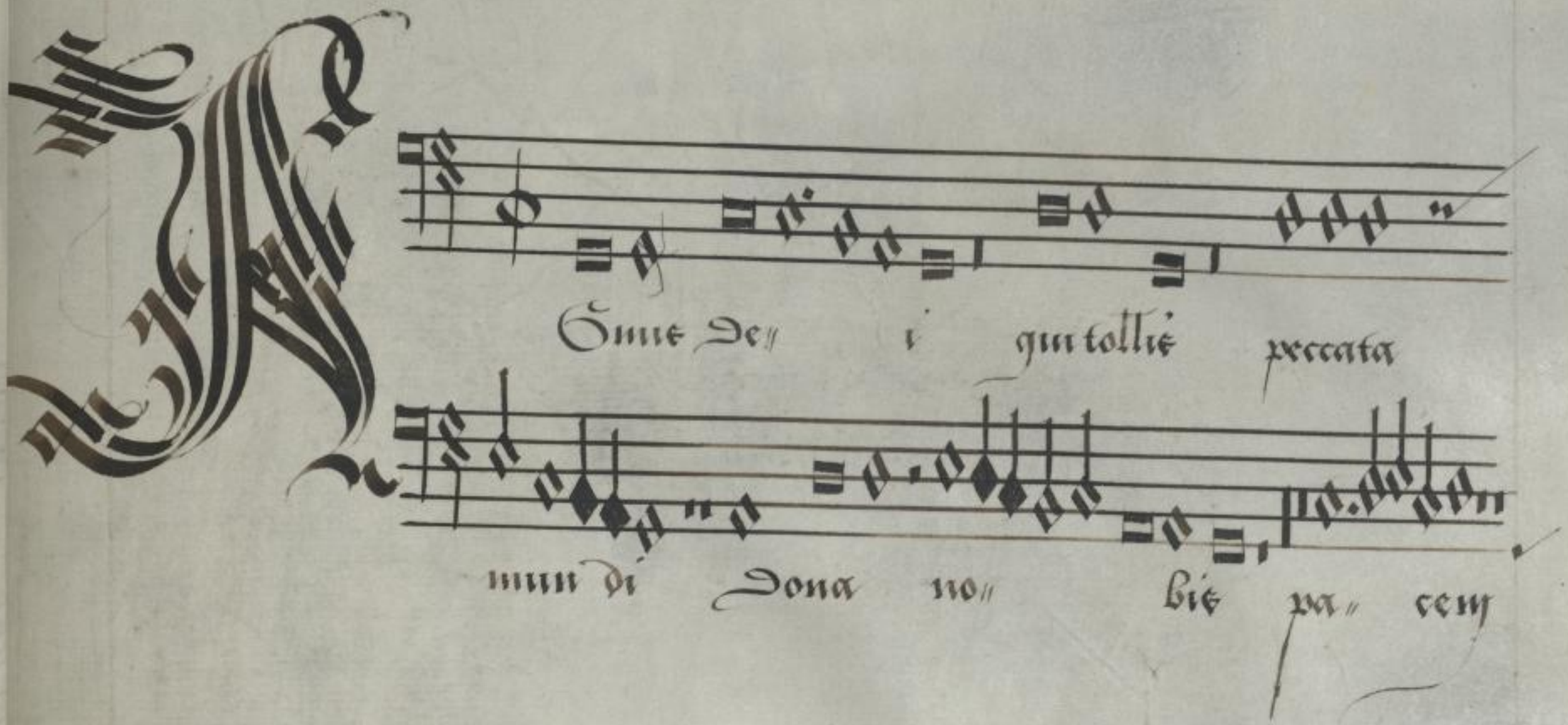

UrMEL urn:nbn:de:urmel-ad4763fe-acf4-44ce-b4cf-b4e1bae2299b2-00002713-2254 DFG

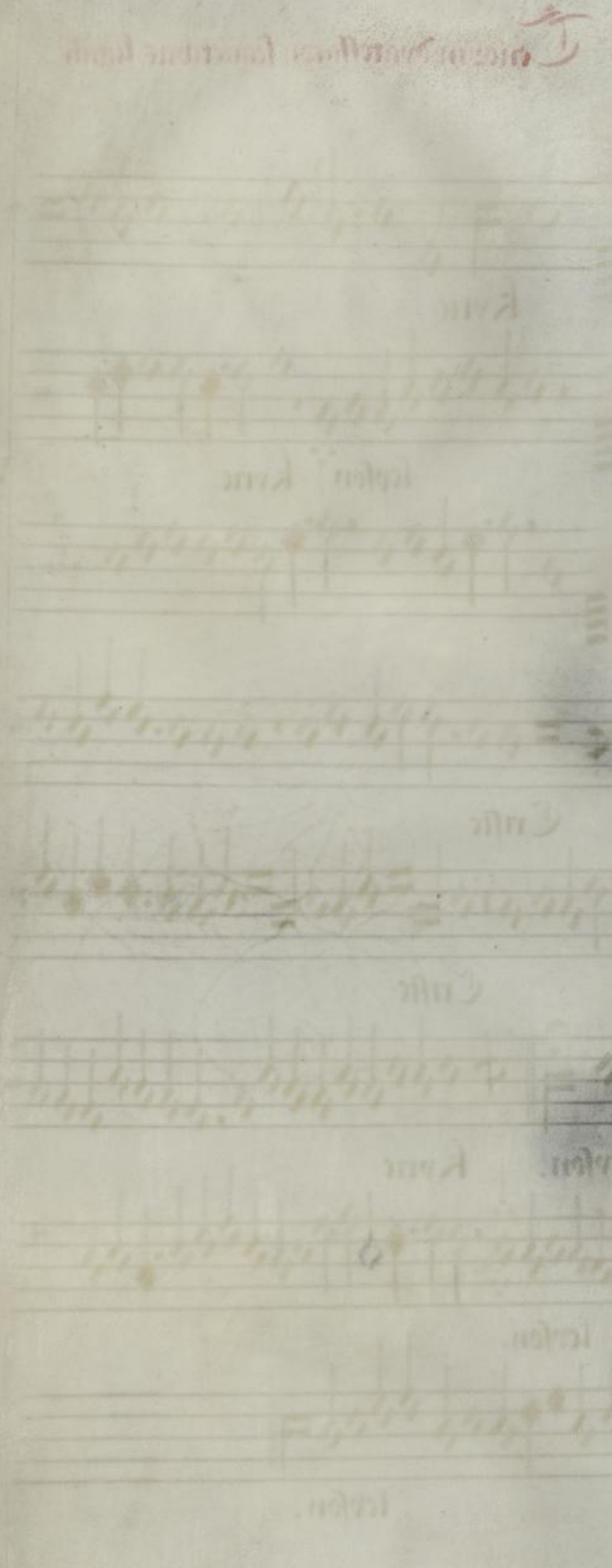

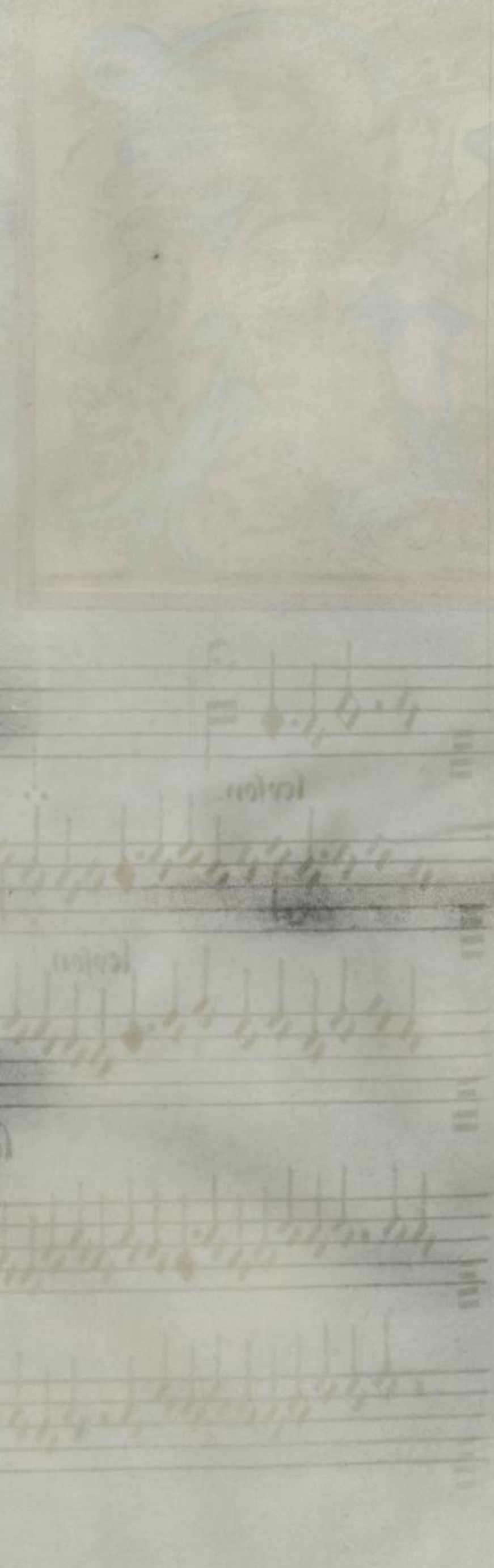

UrMEL urn:nbn:de:urmel-ad4763fe-acf4-44ce-b4cf-b4e1bae2299b2-00002713-2265 DFG

Canon.

Tenor in dyatessaron sequẽtibus signis.

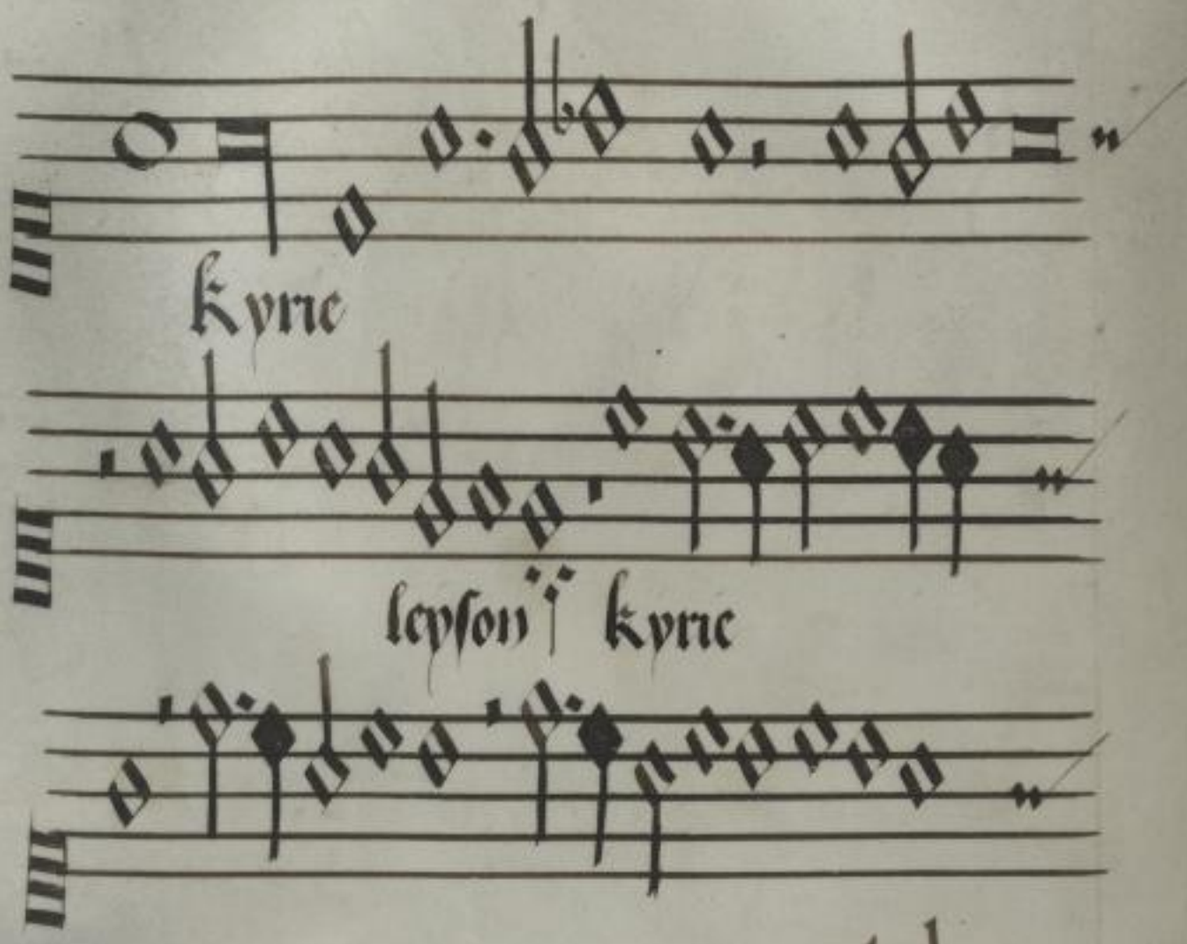

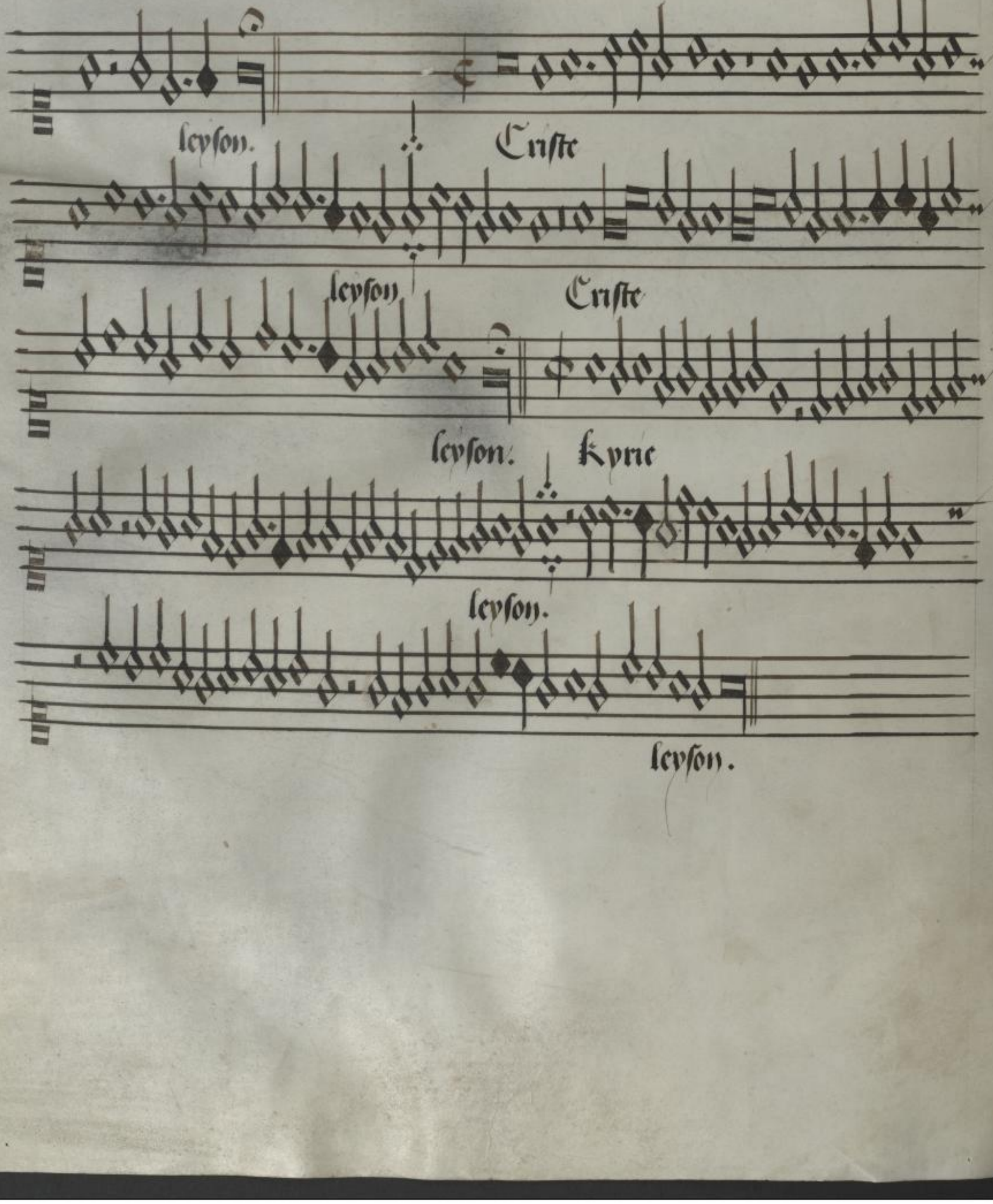

URMEL
urn:nbn:de:urmel-ad4763fe-acf4-44ce-b4cf-b4e1bae2299b2-00002713-2278
DFG

Josquin des prez.

Ontfenor. Kyrie

leyson. Criste

leyson.

Kyrie

leyson.

xpe

tacet.

assus. kyrie ley son.

kyrie leyson.

urn:nbn:de:urmel-ad4763fe-acf4-44ce-b4cf-b4e1bae2299b2-00002713-2289

T mi ter ‖ rarux adorammus te glori· te gras agi

mus tibi propter magnã glãriã tuã Domine deus rex cele/

tis deus pater omnipotens deus filius vnigenite ihũ xpe

te Dne deus agne dei filiue patris Qui tollis peccata mun

di miserere no bis Qui tollis pec· mundi

mundi suscipe deprecacionẽ nos ‖ tram Qui sedes ad dex pa

tris miserere nobis

ihũ xpe Dne deus agnus dei filius patris Qui tol pec· mundi miserere

nobis qui tol· p· mundi suscipe deprecem nrãm Qui se· ad dex· patris

Et in ter ra pax hom inib⁹ adoramus te glorifi

cam⁹ te gr̃as agimus tibi propter magn glo-tz dñe deus

rex celestis deus pr̃ omnps dñe fily vnigenite ihu xpe

dñe deus agnus dei filius patris

Qui tollis peccata mundi miserere nobis Qui

tollis peccata mundi Suscipe deprecā

Sionem nos tram Qui se- ad dexterā pr

tris miserere no. Tenor mdparenthe :-

Gloria Et in terra pax hom-bo- bolun- landa-te benedi

cim⁹ te Gracias agim⁹ tibi pp magn- glo-tiā dñe fily vnigenite

Qui tollis

no bis Quomantu solus sanctus Tu solus

dommus tu solus altissmus thesu

xpe xpuste Cum sanc to

spi ritu in gloria

a de pa tris A

men

pa tris

men

Sanctus

bis Quoniam tu solus sanc-tus tu solus Dñs Tu solus

altissmus Tu solus altissmus ihū xpuste

Cum sanc to

spiritu m

gloria Dei patris

Agnus

bis Quoniam tu solus sanc-tu solus dominus tu solus altissmus

ihū xpuste Cum sanc to spi ritu

tu in gloria mgloria Dei

Canon Contra p̄dyatessaron
linquen⁹ p̄ma pausam

A trem omnipotentem factorem cel et terre visi-

bilium omn̄ Et in visibilium Et in hūn

dn̄m ih̄m xp̄m filiū dei bngem. Et exp̄c natū ante oīa scula

deū de deo lumē de lumie deū vēū de deo vro Gen̄ no fac- consubstan

cialem p̄ri p̄r quē oīa fac̄ st facta sunt Qui p̄ nos hoies et p̄ p

nram salute descendit de ce lis Declie

oīma fac ta sunt q̄ p̄ nos hoīes et p̄ nrām

salutem descendit descen-de ce- descen- Declie

Atrem omnipotentem factorē celi et terre visi-

bilium om̄ et m visibilium et m bm̄

dm̄ ihm̄ xm filium dei bm gentum et exprē na-ā omnā sē-

cula deū dēo lu-dlucē deum verū dēo vero

gtm̄ nō fac-consub-patri pxrqūe omnia fac tasunt

q̄p-n-hoīēs et pp nos-salu- descen- dscen- de celis

Et assūe factorē celi + tr̄e visibilium om̄ et m visibilium

et m bm̄ dm̄ ihm̄ xp̄m filiū dei bm gentum

Et exprē natū ā omnia secula deū dēo lumē dlumē deū ve-

rum deo vero gtm̄ nō factum consub- pr̄i per quem

Et incarnatus ẽ de spũ sancto ex maria virgi

ne Et homo fac- ẽ Crucifixus ẽ etiã pro nob sub ponti

o pilato pass et sepult- ẽ Et resurrexit die tertia secũdũ scripturas

Et ascen- in celũ sedet ad dexte- patris Et iterũ venturus ẽ cũ gloria

a iudicare vivos & mortuos cuius regni non erit finis

turus ẽ cũ gloria iudicare vivos & mortuos · cuius regni non erit finis

Et incarnatus ē de spiritu sancto ex maria virgine

Et homo fac tus ē Crucifixus etiā p̄ no-

bis sub pon-pila- pass et sepul- ē Et re surx- tercia die secundum

scrip- scripturas et ascen- in ce- sedet ad dex- patris Et iterū ventu- ē

cū gloria iudicare vivos & mor- Cui regni non erit finis

Et incarnatus est de spiritu sancto Ex maria virgine

Et homo factus est Crucifixus etiā

p̄ nobis sub pon-pila- passus & sepul- ē et re surx- tercia die secun-

dum scr̄ptas et ascen- in ce- sedet ad dex- patris Et iterum ven-

Et in spiritum sanctu dnm et vivifican

te qui expe filioq procedit qui cupe et filio si

mul adoratur et conglorifr qui locutus per prophe tas

et vnā sanc· catho· et apposto· eccliam Confiteor vnū bapma in

remissionem peccatorū Et expecto resurrexionem mortuo

rum Et vitam venturi seculi Amen

apposto· eccliam Confiteor vnū bap· in remissionē peccatorū Et expe resurrex

ionē mortuorum et vi· ven ri seculi Amen

Et in spm̃ sanctũ dñm et vivifican- qui ex p̃re filio

ꝙz p̃cedit qui cũ p̃re et filio simul adoratur et conglorificat

qui locutus ē p̃r prophetas et vnã sanc- catho- et apostolicam eccliã

Confiteor vnũ bap̃ma in remissiõ peccatorum Et exspto resurrectionem

mortuorum Et vitam venturi seculi

men

Et in spiritum sanctũ dñm et vivifi- ꝙ ex p̃re Qui

ex p̃re filioq; procedit qui cũ p̃re Et filio simul adorat et conglori

ficatur Qui locutus ē prophetas Et vnã sanc- catho- et

Anc tus

sanc tus sanc

tus dom nus

us salu oth

Rem duo sunt cli Et

ter ra glori a tu

a glo ria tua ti tua

tua

Tenor mdvaxxite sequentibus sume

Contra

Sanc" tus sanctus dñus

Deus saba oth

Cassus Sanc tus sanc

tus sanc"

tus Domine Deus

saba oth

urn:nbn:de:urmel-ad4763fe-acf4-44ce-b4cf-b4e1bae2299b2-00002713-2403

Sanna

Sanna

Duo ser

ex

Duo ser

ere dicite

am sunt

In no mine

URMEL

urn:nbn:de:urmel-ad4763fe-acf4-44ce-b4cf-b4e1bae2299b2-00002713-2411

DFG

Sanna

m ex ccl sis

Benedictus

duo

tacet

Qui

sx nit Tenor mdpaxnte

Hassus Osanna

m ex

ccl sis

In nom ne

Canon

Contra- Agnus Dei

Qui tol lis pec ca ta mundi

mi se re re

no bis

Tenor- mdvaxentie:-

Tassus Agnus Dei

Qui tollis pecca

mun di

mun di

miserere

no bis

UrMEL urn:nbn:de:urmel-ad4763fe-acf4-44ce-b4cf-b4e1bae2299b2-00002713-2448 DFG

Tenor Indulgentiam

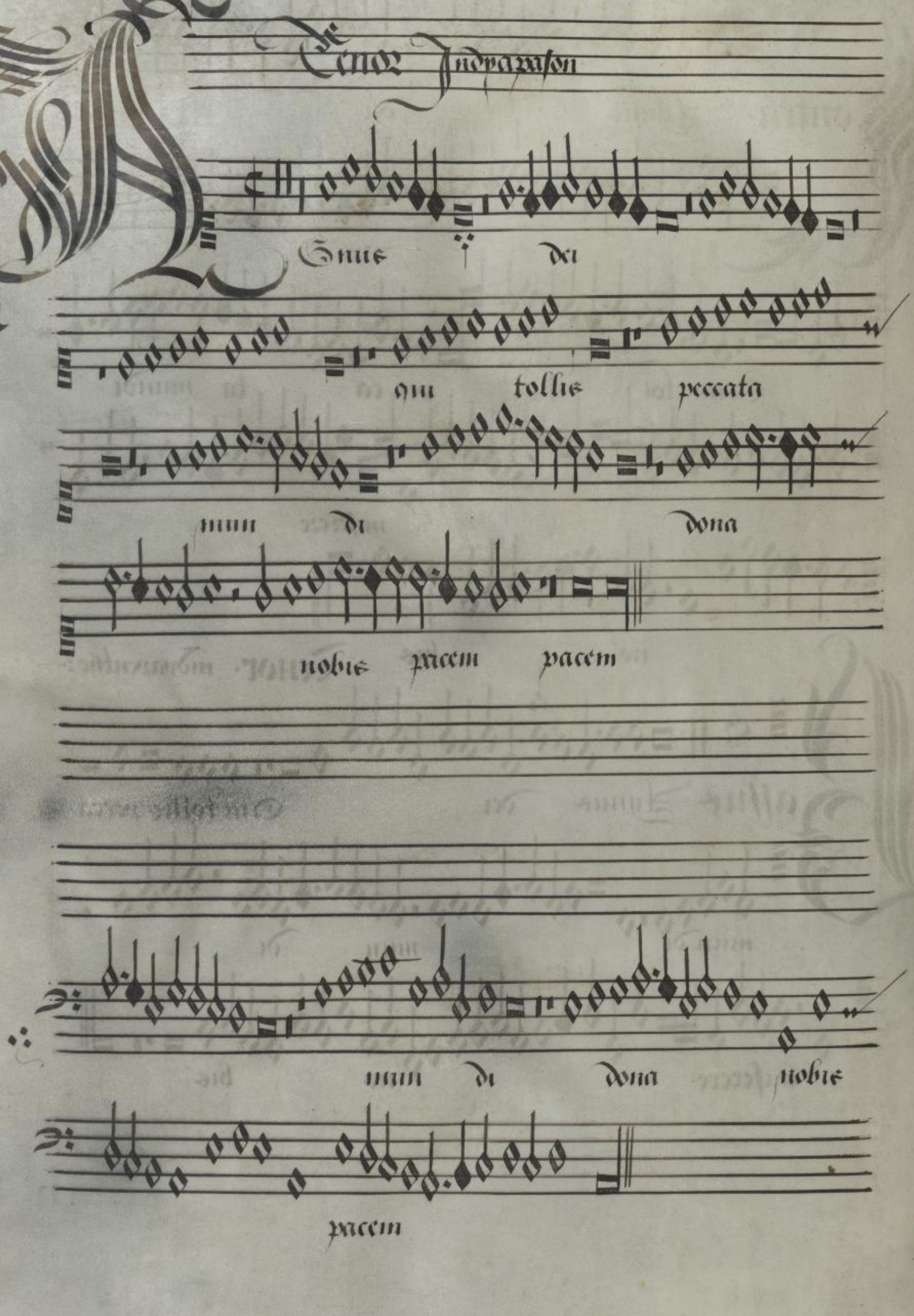

urn:nbn:de:urmel-ad4763fe-acf4-44ce-b4cf-b4e1bae2299b2-00002713-2450

Contra Agnus Dei

qui tol

lis qui tol lis

peccata mun di

dona no bis

pacem

Basilie Agnus Dei

qui tol

lis peccata mundi

urn:nbn:de:urmel-ad4763fe-acf4-44ce-b4cf-b4e1bae2299b2-00002713-2475

urn:nbn:de:urmel-ad4763fe-acf4-44ce-b4cf-b4e1bae2299b2-00002713-0110

urn:nbn:de:urmel-ad4763fe-acf4-44ce-b4cf-b4e1bae2299b2-00002713-0120

urn:nbn:de:urmel-ad4763fe-acf4-44ce-b4cf-b4e1bae2299b2-00002713-0150

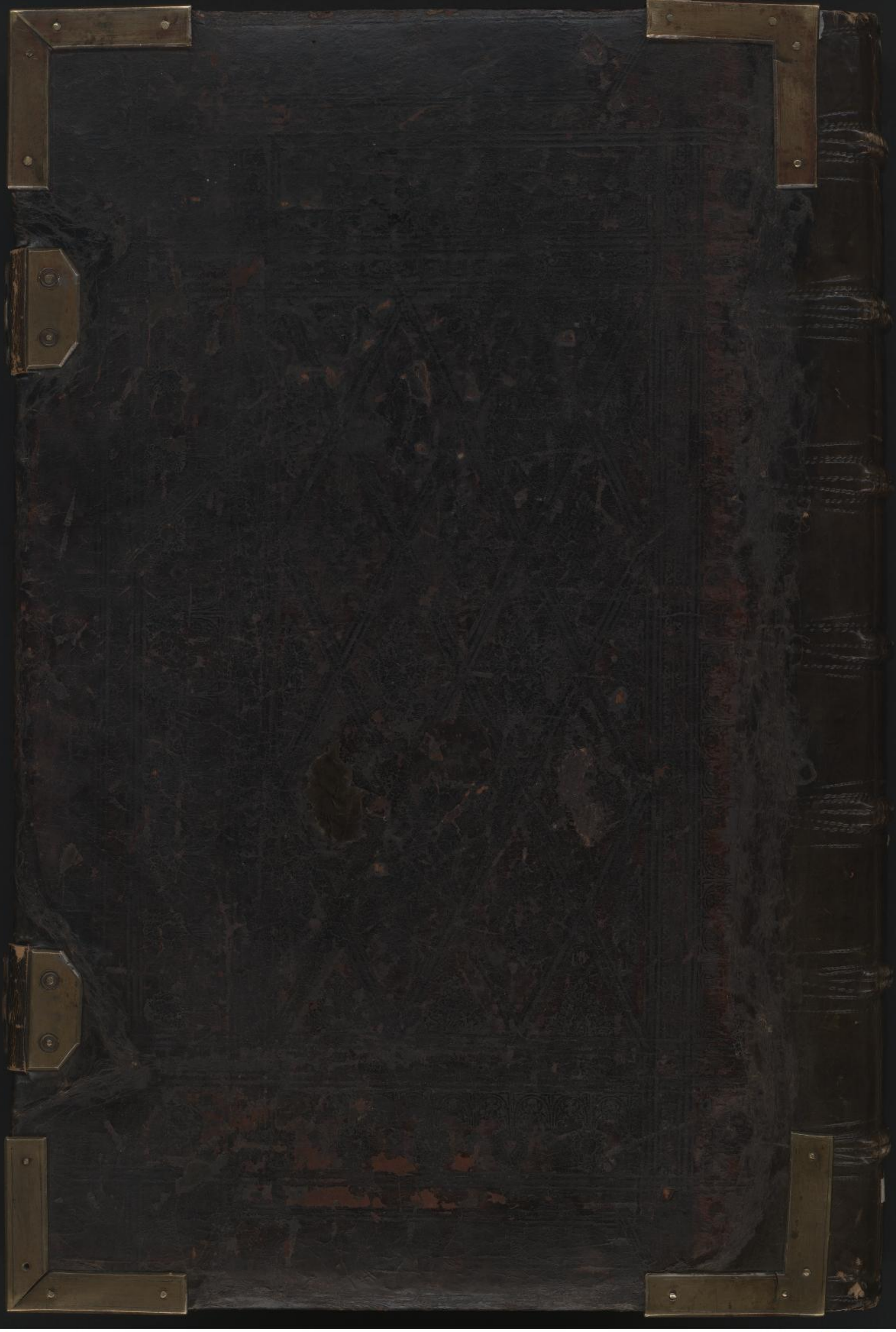

urn:nbn:de:urmel-ad4763fe-acf4-44ce-b4cf-b4e1bae2299b2-00002713-0037

Chorbuch 3

URMEL
urn:nbn:de:urmel-ad4763fe-acf4-44ce-b4cf-b4e1bae2299b2-00002713-0048
DFG

urn:nbn:de:urmel-ad4763fe-acf4-44ce-b4cf-b4e1bae2296b2-00002713-0051

urn:nbn:de:urmel-ad4753fe-acf4-44ce-b4cf-b4e1bae22959b2-00002713-0053
URMEL
DFG

urn:nbn:de:urmel-ad4763
fe-acf4-44ce-b4cf-b4e1b
ae2296b2-00002713-0073