

PARIS, G. FLAXLAND, Editeur,
Place de la Madeleine, 4

TABLE.

			Page
Quand le bienaimé reviendra.....	Romance.....	<i>Sina</i>	DALAYRAC, — 1.
J'aimerais toute ma vie.....	id:.....	<i>Roméo et Juliette</i>	— 4.
D'un époux chéri.....	id:.....	<i>Adolphe et Clara</i>	— 6.
Tandis que tout sommeille.....	Sérénade.....	<i>L'amant jaloux</i>	GRÉTRY, — 10.
Du moment qu'on aime.....	Romance.....	<i>Zémir et Azor</i>	— 14.
Du destin qui t'accable.....	Air.....	<i>Jugement de Midas</i>	— 16.
Je crains de lui parler la nuit.....	Air.....	<i>Richard</i>	— 18.
La danse n'est pas ce que j'aime.....	Couplets.....	id:.....	— 21.
Une fièvre brûlante.....	Romance.....	id:.....	— 23.
Ah! si la liberté.....	Air.....	<i>Armide</i>	GLECK, — 25.
Non ce n'est point un sacrifice.....	id:.....	<i>Alceste</i>	— 30.
Divinités du Styx.....	id:.....	id:.....	— 34.
Par un père cruel.....	id:.....	<i>Iphigénie en Aulide</i>	— 38.
Unis dès la plus tendre enfance.....	id:.....	<i>Iphigénie en Tauride</i>	— 41.
J'ai perdu mon Euridice.....	id:.....	<i>Orphée</i>	— 44.
Hélas, c'est près de toi.....	id:.....	<i>Sargines</i>	PÄER, — 48.
Si l'hymen a quelque douceur.....	id:.....	id:.....	— 51.
Bois épais.....	id:.....	<i>Amadis</i>	LULLY, — 54.
Le héros que j'attends.....	id:.....	<i>Alceste</i>	— 56.
Je mourrai.....	id:.....	<i>Roland</i>	PICCINI, — 58.
Ah! que je fus bien inspirée.....	id:.....	<i>Didon</i>	— 60.
Arrachez de mon cœur.....	id:.....	<i>Dardanus</i>	RAMEAU, — 64.
A l'amour rendez les armes.....	id:.....	<i>Hippolite et Aricie</i>	— 65.
Barbare amour.....	id:.....	<i>Renaud</i>	SACCHINI, — 66.
Elle m'a prodigué sa tendresse.....	id:.....	<i>Oedipe à Colonne</i>	— 70.
Aux plaisirs, aux délices.....	id:.....	GUÉDRON, — 74.
Plaisir d'amour.....	Romance.....	<i>Célestine</i>	MARTINI, — 77.
Conservez bien la paix du cœur.....	Air.....	<i>Le Bouffe et le Tailleur</i>	GAVEAUX — 81.
On nous dit que dans l'mariage.....	Chanson.....	<i>Camille</i>	DALAYRAC, — 87.
Notre meunier chargé d'argent.....	id:.....	id:.....	— 90.
Esconte d'Jeannetto.....	id:.....	<i>Les deux Savoyards</i>	— 93.
En vain le cœur veut se défendre.....	Duo.....	<i>Le trésor supposé</i>	MÉHUL, — 96.
Quand de la nuit le voile tutélaire.....	id:.....	DALAYRAC, — 104.
Il était là.....	Romance.....	GARAT, — 113.
Pauvre Jacques.....	id:.....	*** — 116.
Les langueurs.....	Nocturne à 2 voix.....	M ^{me} GAILL, — 122.
Le serment.....	id:.....	— 126.
Si des tristes cyprès.....	Air.....	<i>Anacréon</i>	GRÉTRY, — 131.
Ma Fanchette est charmante.....	Trio.....	<i>Les deux jaloux</i>	M ^{me} GAILL, — 134.
O Ciel que faire.....	Quatuor.....	<i>L'Yrato</i>	MÉHUL, — 144.
Un jour Lisette allait au champ.....	Couplets et Trio.....	<i>Raoul de Créqui</i>	DALAYRAC, — 165.
Suivons l'amour.....	Chanson avec Chœur.....	<i>Amadis</i>	LULLY, — 175.
Adieu chère Louise.....	Air.....	<i>Déserteur</i>	MONSIGNY, — 28.

Quand le bienaimé reviendra

Romance

NINA

DALAYRAC

ou la Folle par amour

(1786)

Larghetto.

CHANT.

Quand le

PIANO.

p

bienaimé re - ven - dra Près de sa languis - san - te a - mi - e, Le prin -

pp

- temps a - lors re - ven - dra, l'herbe se - ra tou - jours fleur - ie.

mf

mf

1^o tempo.

Mais, je re - gar - de, Mais je re - gar - de, h

- lost hé - las ! Le bien ai - mé ne re - vient pas Le bien ai -

- mé ne re - vient pas.

2^e Coup! Oiseaux
3^e Coup! Écho

vous chante - rez bien mieux Quand du bien ai - mé la voix ten - - dre, vous pleu -

que j'ai las - sé cent fois . De mes re - grets de ma tris - tes - - se, il re -

-dra ses transports ses feux car c'est à lui de vous l'appren- dre
 -vient Peut-être sa voix te demande aussi sa ma-ître- se

cres. *rallent.* *Tempo.*

Mais mais j'é - cou - te mais mais j'é - cou - te, hé-
 Paix! il ap - pel - le. paix! il ap - pel - le, hé-

p

-las! hé - las! Le bien ai - mé ne chan - te pas Le bien ai -
 -las! hé - las! Le bien ai - mé n'appel - le pas Le bien ai -

p *pp*

-mé ne chan - te pas.
 -mé n'appel - le pas. >>> hé - las! >>> hé - las!

rall.

J'aimerai toute ma vie Romance.

ROMÉO et JULIETTE.

DALAYRAC.

(1793.)

PIANO .

Andantino

1^{er} Couplet. A - vant d'a - voir vu ce mor - tel A mes yeux dont tout peint l'i -
2^d Couplet. Au - tant au - pres d'un in - connu Le cœur bat le cœur s'in - ti -

- ma - ge, D'un sen - ti - ment doux et cru - el J'igno - rais en - cor le lan - ga -
- mi - - de, Mon vain - queur, Nina, je l'ai vu Et soudain mon cœur se dé - ci -

- ge. Je me di - sais peut être un jour Je ven - rai mon âme as - ser -
- de. Par un re - gard en un seul jour J'ai sen - ti mon âme as - ser -

-vi - e Je me di - sais peut être un jour de ser - rai - mon à meass
 -vi - e Par un re - gard en un sou - rai - j'ai sen - ti mon ame assen

-vi - e. Mais j'aime - rai tou - te ma vi - e Si ja - mais je con - nais l'a -
 -vi - e. Mais j'aime - rai tou - te ma vi - e L'ob - jet de mon premier a -

-mour Mais j'ai - me - rai tou - te ma vi - e Si ja -
 -mour Mais j'ai - me - rai tou - te ma vi - e L'ob - jet

-mais je connais l'a - mour Si ja - mais je connais l'a - mour.
 de mon premier a - mour L'ob - jet de mon premier a - mour.

D.C.

1^{er} Coup! La douceur et la pati - en - ce. Un cœur sen - si - ble et gé - né -

3^e Coup! On pardonne à l'a - mour, à l'a - ge et la ma - lice et la gai -

reux Sont les dons que re - çut des Cieux Un se - xe faible et sans défen -

- té, Mais il faut plus de gra - vi - té dans les saints nœuds du ma - ri - a -

- se. À vous Mes - sieurs as - suré - ment La rai - son é - chut en par -

ge. Le cœur con - trit et repen - tant Je veux vous o - bé - ir, vous

- la - ge, Ah! c'est sans doute un beau pré - sent ah!

plai - re, Or - don - nez donc et dans l'in - stant, or -

c'est sans doute un beau présent Si vous voulez en
 - don - nez donc et dans l'ins - tant Je fais Monsieur tout

p

fai-re u - sa - - ge si vous voulez en fai-re u - sa - -
 le con-trai - - re je fais Monsieur tout le con-trai - -

- ge si vous voulez en fai-re u - sa - - ge.
 - re, je fais Monsieur tout le con-trai - - re.

Tandis que tout sommeille

Sérénade

ÉLÉANT JALOUX

GRETRY

Andantino.

(1778)

PIANO. *p*

The second system continues the piano introduction with similar melodic and harmonic patterns in both hands.

p

Tan - dis que tout som - meil - - - le dans

l'om - bre de la nuit, l'a - mour qui me con -

The second system of the vocal entry continues with the lyrics "l'om - bre de la nuit, l'a - mour qui me con -".

poco cresc.

- duit l'a - mour qui tou - jours veil - le, me dit tout

cresc. *p*

bas: viens, suis mes pas où la beau-té cap-pel-

- - - le. Voi-ci l'ins-tant du ren-dez-vous, Pro-

- fi-te d'un bon-heur si doux, Moi pour é-car-ter les ja-

- loux Je fe-rai

sen-ti-nel - - - - - le.

p
De la - mant le plus ten -

- dre ah! cou - ron - nez l'es - poir Si l ne peut

poco cresc.
pas vous voir qu'il puis - se vous ca - ten - dre;

Un mot de vous, Un mot bien doux Doit confir -

- mer en - co - - - re Ciel es - poir

heu - reux et flat - teur Qui ce ma - tin com - blait mon

coeur Et d'où dé - pend tout mon bon - heur Char - man - -

- - - - te Lé - o - no - - - - ré

Du moment qu'on aime

Romance

ZEMIR et AZOR.

GRÉTRY.

(1771)

Larghetto

PIANO.

Du moment qu'on aime l'on devient si
doux Et je suis moi même et je
suis moi même plus tremblant que vous

et je suis moi-même plus tremblant que vous.

Fin.
Eh quoi! vous crai-

- gnez l'es - cla - ve ti - mi - de Sur qui vous rê -

- gnez! N'ay - ez plus de peur. La haine ho-mi-

- ci - de la haine ho - mi - ci - de Est loin de mon cœur. Dumo-

Du destin qui t'accable

JUGEMENT
de

Air

MIDAS

GRETRY

Larghetto

(1778)

CHANT:

Du des -

PIANO:

dolce.

- tin qui t'ac - ca - ble mal - heur - reu - - se vic - ti - me, Daph -

- né, je te perds pour jamais je ne ver - rai plus tes at -

- traits. Entends ma voix toi que j'a - do - re, Toi que mon

cœur ché-ri en - co - re. Vois mes lar-mes au-ni de - ses - poir. Da-

- phné, Da-phné, cruel ob - jet de ma ten - dresse, Sous l'é-

- cor - ce qui te pres - se, Mon cœur te sent et croit te voir mon cœur te

sent et croit te voir. oui mon cœur te sent et croit te voir mon cœur te

sent et croit te voir.

Je crains de lui parler la nuit.

Air.

RICHARD

Coeur-de-Lion.

(1785)

GRÉTRY.

Andante spiritoso

CHANT.

Je crains de lui par-ler la nuit, J'écou-te trop tout ce qu'il

PIANO.

f *p*

dit, Il me dit je vous aime; et je sens malgré moi, Je sens mon cœur qui

bat, quibat, je ne sais pas pourquoi: il me dit: je vous aime; et je sens malgré

moi; je sens mon cœur quibat quibat je ne sais pas pour - quoi. Puis il

prend main-ten, il la pres-se. A-vec tant de ten-dres-se, tant de ten-

-dres-se, Que je ne sais plus où j'en suis. Je veux le fuir, mais

je ne puis... ah! la nuit, la nuit, pourquoi lui par-ler la

nuit, J'é-cou-te trop tout ce qu'il dit. Il me dit je vous ai-me, et

je sens malgré moi; Je sens mon cœur qui bat, qui bat, je ne sais pas pour-quoi, je sens mon

coeur quibat, qui bat, qui bat, mon coeur quibat, je ne sais pas pour - - - - - quoi je sens mon

p *f* *p*

coeur quibat, qui bat, qui bat, mon coeur quibat, je ne sais pas pourquoi, je

p *f*

This system contains the second line of the musical score. The piano accompaniment continues with the same rhythmic pattern. Dynamics include piano (*p*) and forte (*f*).

ne sais pas pour - - - - - quoi, je ne sais

pas pour - - - - - quoi.

This system contains the fifth line of the musical score, which is purely instrumental for the piano. It concludes with a double bar line.

La danse n'est pas ce que j'aime.

Complets.

RICHARD
Cœur-de-Lion.

GRETRY.

(1785)

Allegro

CHANT.

La dan - se n'est pas ce que j'aime Mais c'est la fille à Ni - co -
Elle à quinze ans, moi j'en ai sei - ze. Ah! si la mè - re Ni - co -
Qu'elle est gen - til - le ma - her - gè - re Quand le cou - r dans ce val -

PIANO.

p

39

- las; Lorsque je la tiens dans mes bras, Alors mon plai - sir est ex -
- las N'é - tait pas tou - jours sur nos pas. Eh bien quoi - que ce - la dé -
- lon. Ah, c'est vrai - ment un pa - pil - lon Ses pi - ds ne touchent pas la

trè-me, Je la pres-se contremoi mê - - me.
-plai-se, Au-pres del-le je suis bien ai - - se. Et puis nous nous parlons tout
ter-re; Je l'ai trap-pe quoique lé - gè - - re.

bas, tout bas, tout bas, tout bas, tout bas. Que je vous plains! que je vous

pp

plains! vous ne la ver - rez pas, vous ne la ver - rez pas.

Une fièvre brûlante. Romance.

RICHARD
Cœur de Lion

GRETRY

(1785)

CHANT

PIANO. *p*

ne lû-

-vie brûlan - te un jour me terras - sait Et de mon corps chassait mon

à - me lan - guissan - te Madame approche de mon lit Et donne moi l'amor - tise

RICHARD.

-luit Un regard de ma bel - le fait dans mon tendre cœur - A la poi - ne cru-

BLONDEL.

le Suc-céder le bonheur — Dans u-ne tou-obs-cu-re Un Roi puis-sant lan-

RICHARD.

- gait Son ser-vi-teur gé-mit De sa triste a-ven-tu-re Si Margue-ri-te

était i-ci Je m'écri-rai plus desou-ci — Un re-gard de ma bel - le Fait dans mon

Un re-gard de sa bel - le Fait dans son

tendre cœur — A la pei-ne cru-el - le Suc-céder le bon-heur. —

tendre cœur — A la pei-ne cru-el - le Suc-céder le bon-heur. —

Ah! si la liberte.

Air.

GLUCK.

ARMIDE.

(1777)

Andante con espressione.

PIANO

First system of the vocal line and piano accompaniment. The vocal line begins with the lyrics: "Ah! si la liber - té me doit è - tre ra - vi - e. Est-ce à".

Second system of the vocal line and piano accompaniment. The vocal line continues with the lyrics: "toi d'être mon vain-queur; Trop funeste enne - mi du bon -".

Third system of the vocal line and piano accompaniment. The vocal line concludes with the lyrics: "- leur de ma vi - e, Bâit - il que mal - gré moi tu".

rè-gnes dans mon cœur que malgré moi tu rè-gnes sur mon cœur.

Le désir de la mort fut ma plus chère en-vi-

Comment a-tu chan-gé ma co-lè-re en lan-gueur com-

-ment com-ment? En vain de mille amants je me voy-ais suivi - e. Au-

-cun n'a flé-chi ma-ri-gueur. Se peut-il se peut-il Se peut-

- il que Renaud fienne Armide asservi - etienne Armide asservi - et

Ah! si la li-ber-té me doit è-tre ra-vi - c'est con

toi d'être mon vain-queur. Trop fime te enne-mi du bon-heur de ma

vi - e, faut-il que mal - gré moi tu rè-gnes dans mon coeur que mal gré

moi tu rè-gnes sur mon coeur.

Adieu, chère Louise

Air

DESERTEUR.

MONSIGNY.

(1769)

Adagio.

ALEXIS.

PIANO.

A-dieu, chère Loui-se chère Lou-ise a-

-dieu. Ma vie était à toi... je la perds vis heu-reu-se c'est là mon dernier

vœu c'est là mon dernier vœu. Que je te plains..que je te plains. Que ta

peine est affreux - se! Pourquoi ne meurt-on pas d'a -

-mour et de dou - leur! Ce serait à tes pieds... Qu'un jour le ciel pro - pi - ce... Je ne

The second system continues the musical piece. The vocal line has a melodic contour that rises and then falls. The piano accompaniment uses a variety of chord textures, including some with multiple notes in the right hand.

peuvent tenir mes pleurs... A - dieu, chère Loui - se, chère Loui - se, a - dieu! a -

- dieu, chère Loui - se, a - dieu, a - dieu!

Non ce n'est point un sacrifice

Air.

ALCESTE.

GLUCK.

Lento.

ALCESTE.

Où suis-je, ô malheureuse Alceste, voi-la

PIANO.

donc le secours que j'attendais de vous Dieu puissans! Cher é-poux tu vas perdre la vi-e. Sans es-

-poir él-le est ravi-e, si quel-qu'autre pour toi ne se livre à la mort.

Il n'est plus pour moi des pé-ri-ces: Tout fuit, tout m'a-ban-donne à mon fu-nes-te

sort. De l'a-mi-tié, de la re-con-nais-san-ce des pé-re-rai en

vain un si pénible effort. Ah l'amour seul en est capable. Cher époux vi-

-vras, tume devras le jour Ce jour dont te prixait la Pa que impito_yable Te sera ren_du par l'a-

Moderato.

-moi. Non ce n'est point un sa_cri-fi-ce Eh pourrais-je

vivres an toi, Sans toi cher Ad_mé-te! Ah pour moi L'vie est un af_freux sup-

-pli-ce. Effort cru-el ô de ses-

-poir! Il faut donc renoncer, cher ob - jet de ma flam - me, Renon - cer pour ja -

-mais à régner dans ton â - me. Au plaisir de t'aimer, au bonheur de te voir, au plaisir de t'ai -

-mer, au bonheur de te voir. Non ce n'est point un sa - cri -

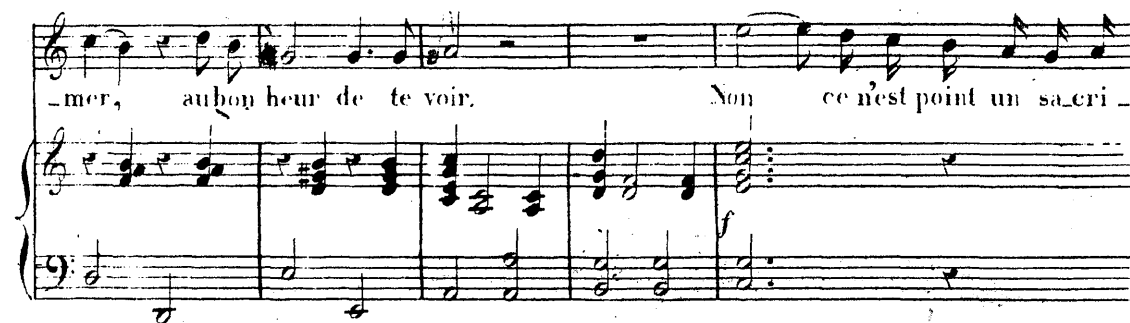

-fi - ce Eh pourrais - je vivre sans toi! Ômes en - fans! Ô regrets superflus! Ô!

-jets si chers à ma ten - dresse ex - trê - me à ma ten - dresse ex -

-trè - me, L'imagé d'un époux que ja do-re qui n'ai - me,

Ômes fils, meschers fils je ne vous verrai plus. Meschers fils je ne vous verrai plus.

Non ce n'est point un sacri - fi - ce. Eh pourais je vi - vre sans toi! Sans

toi cher Ad - me - te! Ah! pour moi La vie est un af -

The fourth system contains the lyrics: "toi cher Ad - me - te! Ah! pour moi La vie est un af -". The piano accompaniment continues with a steady rhythmic accompaniment.

- freux sup - pli - ce.

The fifth and final system on the page has the lyrics: "- freux sup - pli - ce." The piano accompaniment concludes with a final chord in the right hand and a sustained bass line.

Divinités du Styx

Air.

ALCESTE.

GLUCK.

(1774.)

Andante.

PIANO: *p*

Divinités du Styx, divinités du

Adagio. 1^o Tempo.

Styx, mi - nis - tres de la mort, Jen'm vo quera point

vo tre pi-tié cru - el - le jen'm vo quera point jen'm

vo quera point vo tre pi-tié cru - el - le

vo-tre pi-tié - cru-el - le.

J'en - leve un fœ-tre à - poux à son fu-nes - te

sort, Mais je vous abandon-ne une é-pou -

Andante.
- se fi - de - le. Divi-ni-tés du Styx divi-ni-tés du Styx,

f *p*

Adagio. *1.º Tempo.*
mi - nis - tres de - la mort, Mourir pour ce qu'on aime, pour ce qu'on

ai - me , est un trop doux ef - fort, Une ver - tu si na - tu - rel - le si na - tu -

rel - le. Mon cœur est a - ni - mé du plus noble plus noble trans - port.

Presto.

Je sens une for - ce nou - vel - le. Je

vais où mon a - mour m'ap - pel - le Je sens une

for - ce nou - vel - le Je vais où mon a - mour m'ap - pel - le.

Mon cœur est a-ni-mé du plus no-ble trans-

Andante.

-port. Di-vi-ni-tés du Styx, di-vi-ni-tés du Styx,

Adagio.

mi-nis-tres de la mort, Je n'invoquera point votre pitié cru-el-le

Je n'invoquera point Je n'invoquera point votre pitié cru-el-

-le votre pitié cru-el-le.

Par un père cruel
Air.

IPHIGÉNIE en AULIDE.

(1774)

GLUCK.

Andante mosso

PIANO. *p*

Par un père cruel à la mort condamné -

Adagio.

- e Et par les Dieux abandonné - - e. Elle n'a que vous

The third system contains the second line of the vocal melody and its piano accompaniment. The tempo is marked 'Adagio'. The lyrics are '- e Et par les Dieux abandonné - - e. Elle n'a que vous'. The piano accompaniment features a more spacious texture with sustained chords.

a Tempo.

seul. Vous êtes dans ces lieux son père et son époux, son a-

The fourth system contains the third line of the vocal melody and its piano accompaniment. The tempo is marked 'a Tempo'. The lyrics are 'seul. Vous êtes dans ces lieux son père et son époux, son a-'. The piano accompaniment has a more active bass line.

- si - le et ses Dieux son père et son époux son a - si - le et ses

The fifth system contains the fourth line of the vocal melody and its piano accompaniment. The lyrics are '- si - le et ses Dieux son père et son époux son a - si - le et ses'. The piano accompaniment continues with a steady bass line and chords.

Dieux, son a - si - le et ses Dieux. Vous remp - lirez mon es - p - ran - ce,

Vous dé - fen - drez des jours si pré - ci - eux.

p

Le cour - roux é - cla - tout qui pa - rait dans vos yeux. Mien

p *cresc.* *f*

donne l'as - su - ran - ce mien don - ne l'as - su - ran - ce. Adagio.

Adagio.

Elle n'a que vous seul. par un pé - re cru - el à la

mort condamné - e Et par les Dieux abandonné - e Et le

Adagio. *a Tempo.*

n'a que vous seul. Sans vous, sans vos secours, nous la perdons deux. C'en est

fait de ses jours. Nous la perdons deux. C'en est fait de ses

jours, c'en est fait de ses jours.

Unis dès la plus tendre enfance.

Air.

IPHIGÉNIE
en TAURIDE.

GLUCK.

(1779.)

Grazioso

PIANO.

U - nis des la plus ten - dre en

The second system contains the first vocal line and piano accompaniment. The vocal line is in G major, 3/4 time, and begins with the lyrics 'U - nis des la plus ten - dre en'. The piano accompaniment continues from the first system.

- fan - ce, Nous n'a - vions qu'un mè - me dé - sir nous n'a - vions qu'un mè - me dé -

- sir, Ah! mon cœur applaudit d'a - van - ce Au coup qui nous réu -

- nir Ah mon cœur applaudit d'a - van - ce Au coup qui va nous réu -

- nir au coup qui va nous ré - u - nir qui va nous ré - u -

The second system continues the musical score. The vocal line lyrics are: "- nir au coup qui va nous ré - u - nir qui va nous ré - u -". The piano accompaniment maintains the same rhythmic and melodic patterns as the first system.

- nir. Le sort nous fait périr en -

The third system of the score shows the vocal line lyrics: "- nir. Le sort nous fait périr en -". The piano accompaniment continues with its established accompaniment.

- semble, Ne n'accuse pas la ri - gueur. La mort mé - me est u - ne fa -

J'ai perdu mon Euridice .

Air.

ORPHÉE .

(1774)

GLUCK .

Andante.

PIANO.

leur ! Euri - di - ce ! Euri - di - ce ! Ré -

- pons , quel sup - pli - ce ! ré - pons

— moi c'est ton é - poux, ton époux fi - dè - le. En - tends ma voix qui l'ap

pel - le ma voix qui ap - pel - le. Jaiper - du * mon Eu - ri - di - ce Rienné -

And^{te}

And^{te}

ga - le mon mal - heur, Sort cru - el! quel le ri - gueur! Rien n'é -

f *f*

ga - le mon mal - heur, Je suc - combe à ma dou - leur. Euri - di - ce! Euri -

Moderato

di - ce! *animé par degré jusqu'au* Mortel si - len - ce, Vaine espé - ran - ce, Quel le souf -

point d'orgue. *Andte* - ran - ce! Quel tour - ment déchi - re mon cœur. J'ai per - du mon Eu - ri -

Second system of the musical score. The vocal line continues with the lyrics: *-gueur, Rien né - ga - le mon mal heur, Sort cru - el quel le ri -*

Third system of the musical score. The vocal line continues with the lyrics: *-gueur! Je sue - com - be à ma dou - leur à ma dou - leur*

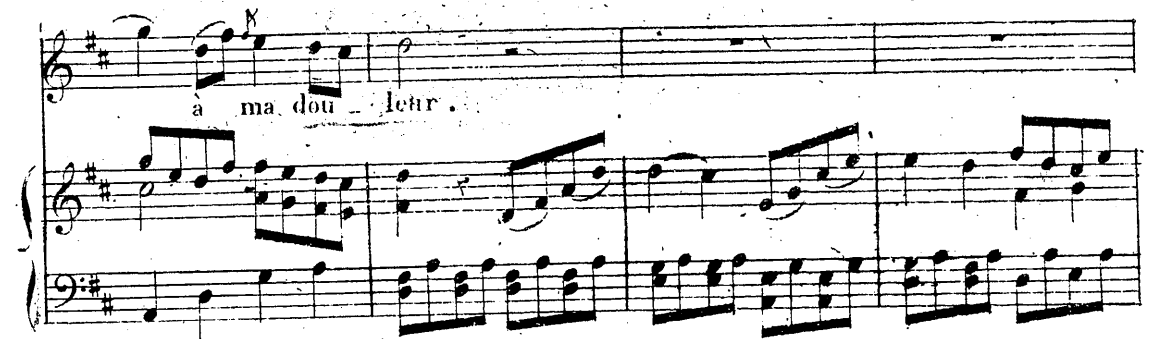

Fourth system of the musical score. The vocal line continues with the lyrics: *a ma dou - leur . . .*

Fifth system of the musical score, which concludes the piece with a final cadence in the piano accompaniment.

Helas, c'est près de toi .

Air.

SARGINES .

PAËR .

Larghetto con espressione.

PIANO .

Hé - las c'est près de

vous, ô ma tant douce a - mi - e, Que mon âme a trou - vé - nou -

- vel - le vi - e, C'est dans ces yeux si doux, ô ma tant douce a -

- mi - e, que mon âme trou - vé - nou - vel - le - vi - se .

: U - ne som - bre nuit, cou - vrait mon â - me en - tiè - re la plus - som - bre

The second system of music continues the vocal line and piano accompaniment. The vocal line includes the lyrics ': U - ne som - bre nuit, cou - vrait mon â - me en - tiè - re la plus - som - bre'. The piano accompaniment maintains its rhythmic and melodic structure.

. nuit cou - vrait mon â - me en - tiè - re . Et - le - s'en - fuit .

The third system of music continues the vocal line and piano accompaniment. The vocal line includes the lyrics '. nuit cou - vrait mon â - me en - tiè - re . Et - le - s'en - fuit .'. The piano accompaniment continues with its characteristic patterns.

. Et ma pau - piè - re s'ou - vre au jour .

The fourth system of music concludes the vocal line and piano accompaniment. The vocal line includes the lyrics '. Et ma pau - piè - re s'ou - vre au jour .'. The piano accompaniment ends with a final chord.

qui me luit. Hé-

-las c'est près de vous, ô ma tant douce a-mi - e, Que mon âme a trou-

-vé nou vel - le vi - e. C'est dans ces yeux si doux, ô

ma tant douce a - mi - e, que mon âme a trou - vé nou vel - le vi -

- e que mon â - me a trou - vé nouvelle vi - e.

Si l'hymen a quelque douceur.

Air.

SARGINES.

PAER.

Andantino.

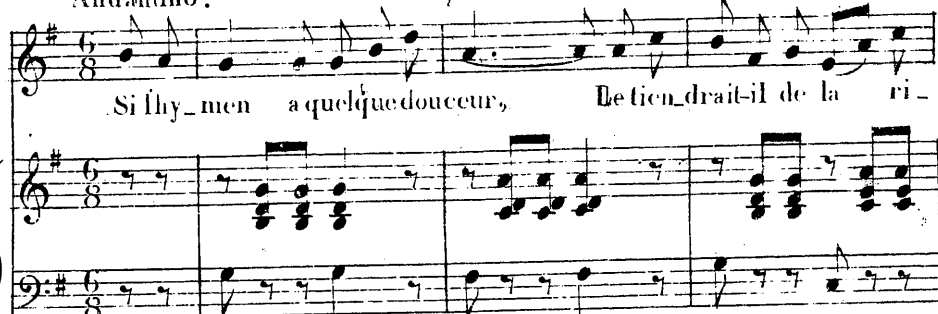
CHANT.  **PIANO.**

Si lhy-men a quelque douceur, De tien_drait-il de la ri-

 -ches - se, Que lui font de tristes hon-neurs, Rien ne remplace la tendres-

 -se. Un grand Roi Dis - pose aujourd'hui de ma-

 foi. Par le plus bril-lant hy - mé - né - e Il veut me ren - dre for - tu.

ne e. Moi je ne crois point, je ne crois point au bon

heur Moi je ne crois point au bon heur dont la sour - ce n'est point au

cœur moi je ne crois point au bon heur dont la sour - ce n'est point au

cœur dont la sour - ce n'est point au cœur. Si l'hy-men a quelque dou-

ceur, le tiendrait-il de la riches-se. Quel lui font de tristes honneurs Rien ne rempla-ce.

la tendres - se, non, non rien ne peut ne peut remplacer la tendres -

- se, non, non. Si l'hy-men - si l'hy-men a quelque dou_ ceur le tien.

- drait-il de la ri_ ches - se. Qu' lui font de tristes hon_ neurs si rien ne remplace.

la tendres - se, rien ne peut rempla_ cer la ten_ dres -

- se, rien ne peut rempla_ cer remplacer la tendres - se.

Bois épais redouble ton ombre.

Air.

AMADIS.

(1683)

LULLY.

Andante.

PIANO.

sombre, Tu ne peux trop a_ cher mon malheureux a_ mour. Je sens un déses_

-poir dont l'horreur est ex_ trê_ me, Je n'edois plus voir ce que j'ai_ me

Allegro

je ne peux plus souffrir le jour. Je sens un déses_ poir dont l'horreur est ex_

-trême, Je n'edois plus voir ce que j'ai_ me je ne peux plus souffrir le jour.

Le héros que j'attends.

Air.

ALCESTE.

(1674)

LULLY.

Andantino.

CHANT.

Le hé_ros que j'at_tends ne revien_dra-t'il pas? Se-

-rais - je tou_jours lan - guis_san - te dans u_ne si cruelle at - ten - te? Le hé -

_ros que j'at_tends ne revien_dra-t'il pas? On n'entend plus d'oi -

_seau qui chan_te. (On ne voit plus de fleurs qui nais - sent sous nos

pas. Le hé_ros que j'at_tends ne reviendra-t-il pas? Eher-be nais-

- san - te paraît mou_ran_te. Tout lan_guit a - vec moi dans ces lieux pleins d'ap-

- pas. Le hé_ros que j'at_tends ne reviendra-t-il pas? Se - rais - je tou_jours lan_guis-

- san_te Dans u_ne si cruelle at_tente? Le hé_ros que j'at_tends ne reviendra-t-il pas?

Je mourrai.

Air.

ROLAND

PICCINI.

(1778.)

And^e sostenuto.

HANT.

Je mour-rai Si c'est votreen - vi - e Je vous

vois Mon sort est trop doux, Mon sort est trop doux; Mais s'il

faut m'loi-gner de vous, Mais s'il faut m'loigner de vous, Je ne répons

pas de ma vi - e Je ne répons pas de ma vi

- e. Je vi - vrai je t - vrai si c'est votre en - vi - e. Je vous

vois mon sort est trop doux mon sort est trop doux; Mais s'il

faut m'éloigner de vous mais s'il faut m'éloigner de vous, je ne répons pas de ma vi -

- e Mais s'il faut m'éloigner de vous je ne répons pas je ne répons pas de ma vi -

- e Je ne répons pas de ma vi - e.

Ab! que je fus bien inspirée

Air.

PICCINI.

DIDON.

1783.

PIANO.

Ah! que je fus bien ins - pi -

- ré - e Que je fus bien ins - pi - ré - e Quand je vous re -

- çus dans ma cour, Quand je vous re - çus

dans ma cour. Ô digne fils de Cythé - ré - e Com -

- bien je rends grâce à l'a - mour. O di - gne fils de Cy - the -

- ré - e, Com - bien je rends grâ - ce à l'a -

- mour Com - bien je rends grâ -

- ce à l'a - mour. J'ai beau le voir, jecrois à

pei - ne Ce que Vê - nus a fait pour moi, Ce que Vê - nus a fait pour moi; Aux mal.

64

heurs causés par Hé - lè - ne Il est donc vrai que je vous dois Il est donc

vrai que je vous dois! Ah! que je fus bien ins - pi - ré - e Que je

fus bien ins - pi - ré - e. Quand j'vous re - çus dans ma cour,

Quand j'vous re - çus dans ma cour. Ô di - gue

fils de Cythè - ré - e, Com - bien je rends gra - ce à Pa -

-mour. Ô di - gue fils de Cy - thè - ré - e, Com -

The second system continues the vocal line and piano accompaniment. The vocal line has a more active melodic line with some grace notes. The piano accompaniment maintains the rhythmic pattern from the first system.

- bien je - rends grâ - ce à Pa - mour Com - bien je rends

The third system shows the vocal line with a long note on 'mour' and a melodic phrase on 'Com - bien je rends'. The piano accompaniment continues with the same rhythmic accompaniment.

grâ - ce à Pa - mour .

Arrachez de mon cœur un trait qui le déchire.

Air.

DARDANUS.

RAMEAU.

(1739.)

Andante.

CHANT.

PIANO.

Ar-ra-chez de mon cœur un trait qui le dé-

-chi-re, Je sens que ma fai-bles- - - se aug-men-te cha-que

jour. De ma tris- - te rai-son ré-ta blissez l'em-pi-re

Et rendez lui ses droits u-sur pès par l'a-mour.

A l'amour rendez les armes.

Air

HIPPOLYTE & ANILIE.

RAMEAU.

(1733.)

Allegretto.

CHANT

A l'a - mour ren - dez les ar - mes, Don - nez lui des ven -

PIANO.

mens. Ché - ris - sez jus - qu'à ses lar - mes. Les

lar - mes ont des char - mes, Tout est doux pour les a - mours.

Barbare amour Air.

RENAUD.

SACCHINI.

(1783.)

CHANT. *Largo* *Récit.*

Hé - las je trem - ble pour ses jours.

PIANO. *p* *p*

Largo assai.

Et le cruel est in - sen - si - ble.

Bar - bare a - mour, ty - - ran des cœurs,

sotto voce.

Ne te las - ses tu pas de voir cou - ler mes pleurs. Faut

il qu'une lui ne éter-nel - le Soit le prix d'un feu si cons-ant, Feu

adit qu'un insensible a-mant Triomphe en-cor d'un cœur fi - dè - le Tri-

- om - phe en - cor d'un cœur fi - dè - le! ah! ah!

ah! Bar - - bare a - mour,

soit vuée.

ty - - ran des cœurs, Ne te las - ses tu pas de

voir cou - ler mes pleurs. D'un penchant qu'il faut que j'ab - horre Je chercherois

evain à m'af - fran - chir. In - grat, in - grat, plus je veux te ha -

- ir Et plus je sens que je t'a - do - re je sens que je t'a -

- do - re. In - grat, in - grat, ah!

Bar - ba - re a - mour, ty - ran des cœurs,

Ne te las - ses tu pas de voir cou - ler mes pleurs .

Bar - ba - re a - mour, Ne te las - ses tu pas de voir cou -

ler mes pleurs . Ne te las - ses tu pas de voir cou -

ler mes pleurs cou - ler mes pleurs cou -

ler mes pleurs .

Elle m'a prodigué sa tendresse.

Air

ŒDIPE à COLONNE

SACCHINI.

(1785)

CHANT.

Am Ji - go - ne me res - te, An - ti - gô - ne est ma

fil - le.

Elle est tout pour mon cœur. Seule elle est ma fa - mil - le.

AIR. *Maestoso non presto.*

El - le ma pro - di - gué sa ten - dresse et ses soins,

ze - le dans mes vau - x

m'a fait trou - ver des char - mes.

El - le les par - ta - geait, elle essayait mes lar - mes; Son

- mour at - ten - tif préve - nait mes be - soins,

Viens, o mon di - gue sang, Viens mon guide fi - dè - le. Qu'on

pè - reat - ten - dri Te presse sur son cœur! Qu'on pè - ce atten -

...dri te pres - se, te pres - se sur son cœur ! Puis - se des

Dieux la jus - tice é - ter - nel - le, A ma reconnais -

This system contains the third and fourth lines of music. The vocal line continues with lyrics. The piano accompaniment features a more active texture. Dynamics include *f* and *p*.

...sua - ce é ga - ler, é gale ton bonheur ! Viens ô mon di - gne sang,

This system contains the fifth and sixth lines of music. The vocal line has lyrics. The piano accompaniment includes a prominent melodic line in the right hand. Dynamics include *f* and *p*.

Viens ô mon di - gne sang, Viens, mon guide fi - dèle, Puis - se des

This system contains the seventh and eighth lines of music. The vocal line concludes with lyrics. The piano accompaniment continues with a similar texture. Dynamics include *f* and *p*.

Dieux la justice éternel - le, A ma reconnais -

ff *p*

- sance é - ga - ler, é - ga - ler ton bon - heur! A ma reconnais - sance é -

p *f* *p*

- ler é - ga - ler ton bon - heur, é - ga - ler ton bon - heur, é - ga - ler ton be

f *p* *ff* *p* *ff* *p* *ff* *p* *ff* *p* *ff* *p* *ff* *p*

- heur, oui, ton bon - heur.

ff

Aux plaisirs, aux délices

Air

GUÉDRON

Maître de Chapelle de

LOUIS XIII.

(1614)

CHANT.

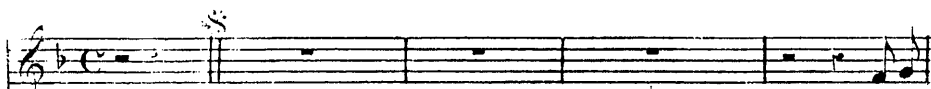

1^{er} Coup: Auxplai-

2^{me} Coup: Mainte-

PIANO,

- sirs, aux dé-li - ces, her - gè - res Il faut ê - tre du temps ména - gè - res Auxplai -
- nant la saison vous con - vi - e De pas - ser, en aimant votre vi - e, Main - te -

- sirs, aux dé - li - ces, her - gè - res, Il faut ê - tre du temps ména - gè - res; Car il sé -
- nant la saison vous con - vi - e De pas - ser, en aimant, votre vi - e, Dé - jà la

-coute et se perd d'heure en heure Et le re-gret seulement en de-meu-re A l'a-
 - terre apris sa robe verte D'herbe et de fleurs la campagne est cou-verte A l'a-

- mour aux plaisirs, au bo-ca-ge Emplo-yez les beaux jours de votre à-ge, les beaux
 - mour aux plaisirs, au bo-ca-ge Emplo-yez les beaux jours de votre à-ge, les beaux

jours de votre à-ge.
 jours de votre à-ge.

3^e Coup: Les ruis-seaux vont aux plaines fleu-ri-es Ca-jo-
 4^e Coup: Ce qui vit, qui sement ça res-pi-re, D'a-mour

- lant et baisant les prai - ri - es; Les ruis - seaux vont aux plaines fleu - ri - es. Ça jo -
 - parle ou murmure ou soupi - re; Ce qui vit, qui sement, qui res - pi - re, D'amour

- lant et baisant les prai - ries, Et le doux zéphir parle d'amour à Flo - re Et les oi -
 - parle ou murmure ou soupi - re. Aussi le cœur qui n'ensent la pein - ture; S'il est vi -

- seaux en parlent à l'au - ro - re: A l'a - mour, aux plaisirs, au bo - ca - ge Emplo -
 - vant, il est con - tre na - tu - re, A l'a - mour, aux plaisirs, au bo - ca - ge Emplo -

- yez les beaux jours de vo - tre â - ge, les beaux jours de votre â - ge.
 - yez les beaux jours de vo - tre â - ge, les beaux jours de votre â - ge.

Plaisir d'amour Romance

CELESTINE

MARTINI

Molto lento.

PIANO.

The piano accompaniment for the second line of lyrics continues with similar rhythmic patterns. The lyrics "- sir d'a - - mour ne du - re qu'un mo - ment, Cha -" are written below the vocal line. A "cresc" marking is present in the piano part.

The piano accompaniment for the third line of lyrics concludes the piece. The lyrics "- grin d'a - - mour dure toute la vi - - e." are written below the vocal line. A "smorz." marking is present in the piano part.

J'ai tout quit - - te pour l'ingra - te Syl - vi -

Vocal line and piano accompaniment for the second system, including the lyrics "J'ai tout quit - - te pour l'ingra - te Syl - vi -".

- e; Et - le me quit - te et prend un au - tre a - -

- rant. Plai - sir d'a - - mour ne du - re qu'un mo -

Vocal line and piano accompaniment for the fourth system, including the lyrics "- rant. Plai - sir d'a - - mour ne du - re qu'un mo -".

- ment, Cha - grin d'a - mour dure tou - te la vi -

Mineur.

- e. Tant que cet - te eau cou - le - ra don - ce -

- ment Vers ce ruisseau qui bor - de la prai - ri - - e,

riten. *Allegro*

Je fai - me - rai, me ré - pé - fait Syl -

- vi - e. L'eau - cou - le en - cor, et le a - changé pour - tant. Plus -

- sir d'a - mour ne du - re qu'un mo - ment, Cha -

col canto.

The second system continues the musical score. The vocal line has the lyrics: "- sir d'a - mour ne du - re qu'un mo - ment, Cha -". The piano accompaniment continues with similar rhythmic patterns. The instruction "*col canto.*" is written below the piano part.

- grin d'a - mour du - re toute la - si - e.

The third system shows the vocal line with the lyrics: "- grin d'a - mour du - re toute la - si - e.". The piano accompaniment continues to provide a rhythmic and harmonic foundation.

- ren - ce et puis on ar - ri - ve à dou - ze ans

et le cœur bat sans qu'on y pen - se et le cœur

batsansqu'on y pen - se et le cœur bat

sans qu'on y pen - se et le cœur bat sans qu'on y pen -

- se sans qu'on y pen - se

Fu - yez sur - tout fu - yez l'a - mour, Di - sent les Ma -

- mans aux fil - let - tes; Ce petit traî - tre,

cha - que jour; Vous tend ses em - bû - ches se - cre -

- tes. Ou tremble, on se pro - met long - temps

De se soustraire à sa puis - san - ce. Et puis on ar - rive

à seize ans, Et l'amour vient sans qu'on y pense,

et l'amour vient sans qu'on y pense sans qu'on y pense

Mais pour-quoi tous ces vains discours Que font les Mères aux fil-

-let - - tes. Puis - qu'on doit tri - but aux a - mours,

Nous vou - lons acquit - ter nous del - - tes. Pour bien ai - mer, il

ni - est qu'un temps: S'en dé - fendre est une impru - den - ce.

Si l'on n'aime pas au prin - temps, L'hi - v viendra sans qu'on y

pense, l'hi - v viendra sans qu'on y pen - se l'hi - v viendra

sans qu'on y pense, l'hi - v viendra sans qu'on y pen - se sans qu'on y

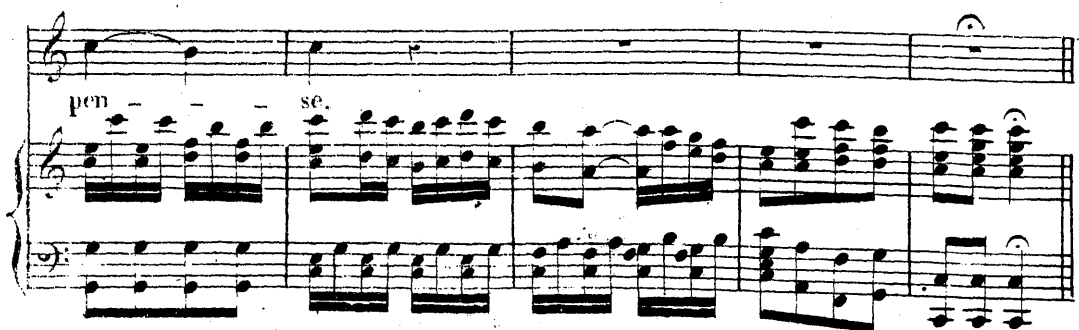

pen - se.

On nous dit que dans l'mariage

CAMILLE
ou le
Souterrain.

Chanson

DALAYRAC.

(1791)

Allegretto

CHANT. : 

On nous dit que dans l'mari - a - ge. On peut es - pe -

PIANO. : 

- rer d'heu - reux jours, Qu'il est ben

queuq'moments d'o - ra - ge, Mais par bon - heur ceux - là sont

courts. Dam! dam! dam! ça s'peut bien

dam! dam! j'en savons rien. Mais sur

ça sur ça faudra fai - re Tout comme a fait

tout comme a fait tout comme a fait ma mè - re.

On nous dit que dans l'ari - a - ge Plus d'un é - poux
J'en sou - viens j'en souviens qu'on pé - re Sou - vent la gron - dait

A A

d'vient incons - tant, Quasi Mon - sieur Savise d'élvo - la - ge, Ma - da - me
sans pr - tié Et qu'a - lors ell' tout au con - trai - re lui ré - pon -

doit en faire au - tant, Dam! dam! dam! ca s'peut bien dam
- dat qu'par d'la - mi - tié. Dam! dam! sans dout' c'est bien dam

dam! j'n'en savons rien. Mais sur ça sur ça faut - dra fai - re Tout comme a
dam! je n'blâmons rien. Mais sur ça je n'promets pas d'faire Tout comme a

fait tout comme a fait tout comme a fait ma mè - re.
fait tout comme a fait tout comme a fait ma mè - re.

Notre meunier chargé d'argent Chanson

CAMILLE ou le SOUTERRAIN. DALAYRAC.

Moderato.

(1791)

CHANT.

PIANO.

Notre meunier chargé d'argent en allait au village. Vlà tout à

(ouf.)
coup v'là qu'il entend un grand bruit dans l'fenillage. No - tre meunier,

no - tre meunier n'manque pas d'oeur. On dit pourtant qu'il

eut grand peur. A - mis si vous voulez, si vous voulez n'en

croire, N'allez pas, n'allez pas dans la fo - rêt noi - - re A -

-mis si vous voulez, si vous voulez n'en croire, N'allez pas, n'allez

pas dans la fo - rêt noi - - re. L'autre jour la jeune I - sa -
Mi - er au soir dans un ch'min

-beau Se promenant seulet - te, El - le re - vint sans son amecan Et sans sa
creux Tout seul je m'a - chemi - ne J'entends comme un cri douloureux d'qui'cuq'z un qu'ot

col - le - ret - te, Notre I - sa - beau, notre I - sa - beau n' manque pa -
 as - sas - si - ne. Je vois pa - rai - tre l'ombre de feu noi - pa -

d'œur, Mais que fai - re contre un vo - - leur! Bel -
 - leur, Je m'é - crie dû - ne vois à fai' peur: A - -

- les, si vous vou - lez, si vous voulez m'en croire. N'allez pas, n'al - lez
 - mi, si tu fais bien et si tu veux m'en croire, Ne r'viens pas, ne r'viens

pas dans la fo - rêt noi - - - re. Bel - les, si vous vou - lez si
 pas des la fo - rêt noi - - - re. A - mi, si tu fais bien et

vous voulez m'en croire, n'allez pas, n'al - lez pas dans la fo - rêt noi - re.
 si tu veux m'en croire, ne r'viens pas, ne r'viens pas de la fo - rêt noi - re.

Escoute d Jeannetto.

Chanson.

LES DEUX SAVOYARDS .

DALAYRAC .

Allegretto .

(1789)

PIANO .

don - nar ca. Eh! comment d'Jean - net - to a - vec tant d'ap -

-pas la-ri-det-to ch! comment d'Jean-net-to tu n' dou - vi - nés pas.

Es - cou - to d'Jean - net - to,
Es - cou - to d'Jean - net - to,

Veux tu de l'ar - gent la-ri-det-to es-couto d'Jean-net - to tiens prends mon en -
Bail-le me un bai-ser la-ri-det-to es-couto d'Jean-net - to et sans me r'fu -

The fourth system contains the final system of music on this page. The vocal line has two lines of lyrics: 'Veux tu de l'ar - gent la-ri-det-to es-couto d'Jean-net - to tiens prends mon en -' and 'Bail-le me un bai-ser la-ri-det-to es-couto d'Jean-net - to et sans me r'fu -'. The piano accompaniment continues with the same rhythmic and harmonic structure as the previous systems.

faut Ah! ah! Monsieur ah! ah! Monsieur dit la fil - let - ta Cou -
 ser Ah! ah! Monsieur ah! ah! Monsieur dit la fil - lèt - ta Cou -

-ment fai - re cou - ment fai - re pour ga - gner ça. Eh! comment d'Jean -
 -ment fai - re cou - ment fai - re per? vous dir? ça. Sa - chez que d'Jean -

-net - - to A - vec tant d'ap - pas la - ri - det - to eh! comment d'Jean -
 -net - - to Quand ell' aime bien la - ri - det - to sa - chez que d'Jean -

-net - to tu n'dou - vi - nés pas .
 -net - to don - no ça per rien .

En vain le cœur veut se défendre .

Duo.

LE TRÉSOR SUPPOSÉ.

MÉHUL .

Allegretto. LISETTE.

CHANT.

PIANO.

En vain le cœur veut se dé - fendre Le tendre a-

-mour sait tout dompter. Il nous contraint à l'écou - ter Et dès qu'il

parle il faut se ren - dre Il nous con - traint à l'écou - ter Et dès qu'il

parle il faut se ren - dre il faut se ren - dre il

faut seren - dre.

On veut com - bat - tre on veut le fuir on veut com -

- bat - tre on veut le fuir. Fai - ble se f - forts, vai - ne espé -

- ran - ce vai - - ne espé - ran - - cel. Ce n'est que

dans l'indifférence Qu'il est permis de réfléchir.

LUCILE.

En vain le cœur veut se défendre, et tendre amour sait tout domp-

-ter. il nous contraint à l'écouter. Et dès qu'il parle il faut se

rendre il nous contraint à l'écouter et dès qu'il parle il faut se

rendre il faut seren - dre il faut seren - dre il

faut se rendre.

Femmerésis - te pour sa gloi - re Puis el - le ac -
Et se dé - fend contreson cœur,

cor - de la vic - toi - re,
Pour triom - pher de son vainqueur.

LUCIE.

LISETTE.

Puis elle ac - cor - de la vic - toi - re Pour tri - om - pher de

son vain - queur. En vain le cœur veut se dé -

- fen - dre Il nous con - traint à l'é - cou -
Le tendre a - mour sait tout domp - ter

- ter il nous con - traint à l'é - cou -
Et dès qu'il par - le il faut se ren - dre

- ter et dès qu'il par

et dès qu'il par le il faut se ren

- le il faut se ren - - dre et dès qu'il par - le il faut se

- dre et dès qu'il par - - le et dès qu'il par - le il faut se

par

ren-dre et dès qu'il par le il faut se ren

par

ren-dre et dès qu'il par le il faut se ren

par

-dre et dès qu'il par-le il faut se ren-dre et dès qu'il par

par

-dre et dès qu'il par-le il faut se ren-dre et dès qu'il par

le il faut se ren_dre, il faut se ren - dre, il faut se

le il faut se ren_dre, il faut se ren - dre, il faut se

ren - dre, il faut se ren - dre.

ren - dre, il faut se ren - dre.

Quand de la nuit le voile tufélaire.

Dix

PRIMEROSE.

DALAYRAC .

FLORESTAN.

(1798)

CHANT.

Quand de la nuit le voi - letu - té - lai - re Au - ra ren -

PIANO.

p

PRIMEROSE.

- du le cal - me à ce sé - jour, Quand de la nuit le voi - letu - té -

FLORESTAN.

- lai - re au - ra ren - du . le cal - me à ce sé - jour, ma Pri - me -

p

- rose, ô toi qui m'es si ché - re, viens me ju - rer un e - ter -

p

- nel a - mour. Ta Pri-me - rose à son a-mi sin -

- ce - re vien - dra ju - rer un e - ter - nel

- mour. Là sur l'au -

Là sur l'au - tel de cet au-gus-te tem-ple

- tel de cet au-gus-te de temple

Mon cœur brû - lant l'en - ga - ge - ra sa

Mon tendre cœur t'en-ga-ge-ra sa foi! J'y veux ju-rer, ô mon a -

foi j'y veux ju -

f *p*

- mi, j'y veux ju - rer au dieu qui nous con - temple, ô mon a -

- rer, j'y veux ju - rer au dieu qui nous con - temple, j'y veux ju -

f *p* *cresc.*

- mi, j'y veux ju - rer au dieu qui me con - temple De te ché -

- rer, j'y veux ju - rer au dieu qui nous con - temple

f

- rit et de nê - tre qu'à toi

de fa - do -

p *f*

- rer et de nê - tre qu'à toi

ja - -

ja - -

p *f*

- mais qu'à toi, ja - mais qu'à

- mais qu'à toi, ja - mais qu'à

toi. De notre a...

toi. Ga - ge si cher d'a - mour et de cons - tan - ce,

-mour mys - té - ri - eux li - en,

De mes trans - ports sé - le - me l'im - pa - ti -

Mon seul tré - sor et mon u - ni - que bien.

- en - ce

Quand de la nuit le voi - le tu - te - la - re
 Ô toi qui m'es si chè - re,

p

Au - ra ren - du le calme à ce sé - jour, Ta Pri - me -
 Ob - jet du plus tendre a - mour, Ma Pri - me -

- ro - se, Ô son a - mi sin - cè - re,
 - ro - se à toi qui m'est si chè - re, viens me ju -

p

Vien - dra ju -
- rer un é - - - ter - nel a - mour

- rer un é - ter - nel a - mour, Qui cet te nuit ton flam beau tu té -
Cet - - te

pp

- lai - re a - mour sa - ra gu - i - der i - ci nos pas a - mour sau -
nuit, Ton flam - beau, a - mour sau -

- ra - gui - der i - ci nos pas. Et dé - -

- ra - gui - der i - ci nos pas. Et ce ser - ment qu'an ciel nous al - lons

p

- ja ce ser - ment dé - ja nos

fai - re dé ja nos coeurs prononcent tout bas dé - ja nos

f

coeurs *p* le prononcent tout bas je le pro -

coeurs *p* le prononcent tout bas dé - ja mon coeur le pro -

- non - ce tout bas, dé - ja mon coeur le pro - non - ce tout
 - non - ce tout bas, je le pro - non - ce tout

p

bas, en ce moment mon coeur le prononce tout bas, en ce moment mon coeur le prononce tout
 bas, en ce moment tout bas, tout

calando

bas, tout bas, tout bas.
 bas, tout bas, tout bas.

pp
pp

Il était là!

Romance.

GARAT.

Andantino.

CHANT.

Au-tre fois tout dans la na-ture A-gi-tait dou ce ment mon

PIANO.

ceur: Des ga-zons j'aimais la ver-du-re d'ad-mi-rai-s la nais-san-te

Fleur: Ce clair ruis-seau, ce frais bou-ge, Cet air que Flore par tu-

-ma, Ces oi-seaux, leur joli ra-mage, Tout me plai-sait... il était là!

ai et il l'a. A pré_sent à pen_sé qu'il dure Ce qui

me char_mait au tre_fois: Duruis_seau je fuis le mur_mu_re, Je crain

l'om_bre triste des bois, Je mau_dis l'épi_ne pi_quante Du

rosier que ma main plan_ta. Tout à_pon_tune, me tour_mente, Rien ne me

plait... il n'est plus là! il n'est plus là!

A mes yeux tout pourrait en - co - re Re - pren - dre ses premiers ad -

- traits. J'aime - rais la vermeille au ro - re, Le ze - phir si doux et si

frais, L'accent lé - ger de la fau - vette Que ma voix souvent tani -

- ta, les sons plain - tifs de la mu - sette, tout me plai -

- rait... s'il é - tait là! s'il é - tait là!

Pauvre Jacques

Romance.

CHANT.

PIANO.

Pau - vre

Ja - ques quand j'é - tais près de toi, de ne sen - tais

pas ma mi - sé - re. Mais à pré -

- sent que tu vis loin de moi. de man - que de

tout sur la ter - re je mon que de

font sur la ter - re.

The second system continues the musical score. The vocal line includes a trill (tr) over the word "ter". The piano accompaniment maintains the same rhythmic structure as the first system.

Quand tu ve - nais par la

- ger mes tra - vaux, Je trou - vais ma ti - che là

The fourth and final system of the score concludes with the lyrics "- ger mes tra - vaux, Je trou - vais ma ti - che là". The piano accompaniment continues until the end of the system.

192

- sè - re, Ten - souviens - tu, tous les jours é - laient beaux

Qui nous ren - dra ce temps pros - pè -

Pau - vre Jac - ques quand j'étais près de toi je ne sentais

pas ma mi - sè - re. Mais à pré -

- sent que tu vis loin de moi, Je manque de

tout sur la - ter - - - re je manque de

The second system continues the musical score. The vocal line has a long note on 'ter' followed by a rest, with lyrics 'tout sur la - ter - - - re je manque de'. The piano accompaniment continues with the same rhythmic pattern.

tout sur la ter - - - re.

The third system shows the vocal line concluding the phrase 'tout sur la ter - - - re.' with a final note and a fermata. The piano accompaniment also concludes with a final chord.

Quand le so

- leil brille sur nos gue - rets, de ne puis souf -

- fir sa lu - miè - re, Et quand je suis à l'om - bre des fo -

- rets, J'ac - cu - se la nature en tiè - - re

Pau - vre Jac - ques quand j'étais près de toi, je ne sen - tais

pas ma mi - se - - - re. Mais à pré - sent que

tu vis loin de moi, Je man_que de tout sur la

The second system continues the musical score. The vocal line has lyrics 'tu vis loin de moi, Je man_que de tout sur la'. The piano accompaniment maintains the same rhythmic and harmonic structure as the first system.

ter - - re je manque de tout sur la ter - -

The third system continues the musical score. The vocal line has lyrics 'ter - - re je manque de tout sur la ter - -'. A trill (tr) is indicated above the final note of the vocal line. The piano accompaniment continues with the same rhythmic and harmonic structure.

-re.

Les Langueurs Nocturne à 2 Voix.

M^{me} GAIL.

Andante.

PIANO.

Des lan_gueurs où l'amour me jet - - te loin que je
Des lan_gueurs où l'amour me jet - - te loin que je

cher_che à me sau - ver, Je ché - ris ma pei - ne se -
cher_che à me sau - ver, Je ché - ris ma pei - ne se -

_crè - te Tout mon bon_heur est d'y rê - ver
_crè - te Tout mon bonheur est d'y rê - ver, tout mon bon -

8

1^{re} fois 2^e fois

tout mon bonheur est d'y rê - ver. Des lan - ver En ef -

-heur est d'y rê - ver. Des lan - ver En ef -

-fet l'ennui d'un cœur ten - dre Est un mal si doux à gar - der, Que

-fet l'ennui d'un cœur ten - dre Est un mal si doux à gar - der, Que

si l'on pouvait le cé - der, Point ne voudrais, point ne voudrais n'en lai - ser

si l'on pouvait le cé - der, Point ne voudrais, point ne voudrai m'en lai - ser

pre - dre Point ne vou - drais m'en lais - ser

pre - dre Point ne vou - drais

pre - dre point ne vou - drais. Des lan - gueur s'ou l'amour me

point ne voudrais point ne vou - drais. Des lan - gueur s'ou l'amour me

jet - tel loin que je cher - che à me sau - ver, Je ché -

jet - tel loin que je cher - che à me sau - ver, Je ché -

-ris ma pei-ne se-crè-te. Tout mon bon-heur est d'y rê-
 -ris ma pei-ne se-crè-te. Tout mon bonheur

-ver tout mon bon-heur est d'y rê-
 est d'y rê-ver, tout mon bon-heur est d'y rê-

-ver tout mon bon-heur est d'y rê-ver.
 -ver tout mon bon-heur est d'y rê-ver.

Le Serment
Nocturne à 2 Voix.

M^{me} GAIL.

Andante sostenuto.

PIANO.

Soprano.

Tenore.

cha - que mo - ment De notre u - ni - on ché - ri -

cha - que mo - ment De notre u - ni - on ché - ri -

- e. Je par - ta - ge - rai tes dou - leurs.

- e Je par - ta - ge - rai tes dou -

Si con - tre toi le sort cou - pi - re,

- leurs. Si con - tre toi le sort cou -

Je di - rai, pour sé - cher tes pleurs, Ces mots
 - pi - re, Je di - rai, pour sé - cher tes pleurs,

que j'aime à te re - di - re Ces mots, ces
 ces mots que j'aime à te re - di - re ces

mots: Viens é - cou - ter ce doux ser - ment:

Je t'ai - me - rai tou - te ma vi - e. Je bé - ni -

Je t'ai - me - rai tou - te ma vi - e. Je bé - ni - rai, je bé - ni -

- rai cha - que mo - ment De no - tre u - ni -

- rai cha - que mo - ment De no - tre u - ni -

- on ché - ri - - - e. Viens é - cou -

- on ché - ri - - - e. Viens é - cou - ter

- ter ce doux ser - ment: Je t'ai - me - rai,
ce doux ser - ment, ce doux ser - ment: Je t'ai - me - rai

a piacere.
Je t'ai - me - rai tou - te ma vi - - - e.
Je t'ai - me - rai tou - te ma vi - - - e.

This system contains the second two vocal lines and the continuation of the piano accompaniment. The vocal lines feature a melodic line with a fermata over the word "e". The piano accompaniment continues with chords and moving lines in both hands.

Si des tristes cypres.

Air.

ANACREON.

GRETRY.

Andantino.

PIANO.

Si des tris - tes cy - pres, Si du fa - tal ri - va -
Mais hé - las tous les biens Et d'Eu - ro - pe et d'A - si -

- ge On pou - vait à grands frais S'é - par - gner le vo - ya -
- e, Sont d'im - puis - sants mo - yens pour pro - lon - ger la vi -

The piano accompaniment for the second system continues, maintaining the harmonic structure established in the first system.

- ge, J'ai - me - rais fort Un bon tré - sor. Et le jour qu'à ma por -
- e. Du seul plai - sir Je sais ché - rir Et moisson - ner les

te la mort frap-pe - rait, ma voix lui di - rait:
- ses tou-jours on l'en - tend qui chan-te gai - ment:

Prendsprends,empor - te Mon or, Mes tré - sors Pour ja -
Vieil lards mo - ro - ses Fu - yez Plu - tus et ses ap -

p *erese:*

- mais Au sé - jour des - re - grets au sé -
- pas. Tout fi - nit i - ci bas, tout fi -

f

- jour des re - grets Mais des tris -
- nit i - ci bas Ve - nez, sui -

- tes cy - près Mais du fa - tal ri - va - ge Au gré de
 - vez mes pas Au déclin de la vi - e, L'u - ni - vers

mes sou - haitis Sau - ve - moi le vo - ya - - ge, sau - ve -
 ne vaut pas Un beau jour qu'on en - vi - - e, un beau

- moi le vo - ya - - ge, sau - ve moi le vo - ya - -
 jour qu'on en - vi - - e, un beau jour qu'on en - vi - -

2^e Couplet. 1^a 2^a
 - ge. Mais hé - las!
 - e.

Ma Fanchette est charmante.

Trio.

LES DEUX JALOUX.

(1813.)

M^{me} GAIL.

Andante grazioso.

PIANO.

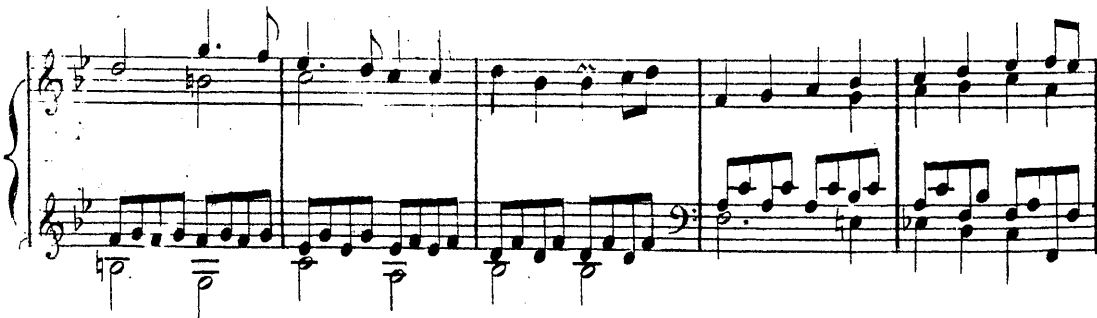

FRONTIN.

Ta Fan - chet - te est char - man - te Dans sa sim - pli - ci -

- te Et sa mi - ne pi - quan - te Vaut mieu - que la beau -

FURBAUF.

Ma Fan-chet - te est char-
- té vaut mieux que la beauté Ta Fan-chet - te est char-

- man - te Dans sa sim- pli - ci - té. Et sa mi - - ne pi -
- man - te Dans sa sim- pli - ci - té. Et sa mi - - ne pi -

- quan - te Vaut mieux que la beau-té vaut mieux que la beau-
- quan - te Vaut mieux que la beau-té vaut mieux que la beau-

FANCHETTE

Mon-sieur Fron-tin me van- te Tant il a de bon-
 té Ma fan-chet- te est char- man- te Dans sa sim- pli- ci-
 té Ta Fan-chet- te est char- man- te dan sa sim- pli- ci-
 té

Je sis ben sa ser- vau- te Ain- si que ma beau-
 té. Et sa mi- ne pi- quan- te Vaut mieux que la beau-
 té. Et sa mi- ne pi- quan- te Vaut mieux que la beau-
 té.

ain- si que ma beau- té.
 vaut mieux que la beau- té.
 vaut mieux que la beau- té. Vraiment elle m'en-
 té

Al - lons v'la quall'en - chan - te.

- chante

Quel teint, quelle frai -

p *mf* *p*

J'nou sti pas du mal - heur j'nou sti pas du mal -

- cheur!

quel teint, quelle frai -

FANCHETTE.

- heur!

Mon - sieur Frontin me

- cheur!

mf *pp*

van - te, Tant il a de bon - té. Je sis ben sa ser -

- van - te Ain - si que ma beau - té ain - si que ma beau -

- té. Mon - sieur Frontin me van - te, Tant il a de bon -

THIBAUT.

Ma Fan - chet - te est char - man - te Dans sa sim - pli - ci -

FRONTIN.

Ta Fan - chet - te est char - man - te Dans sa sim - pli - ci -

-te Je suis ben sa ser - van - te Ain - si que ma beau -
 -té Et sa mi - ne pi - quan - te Vaut mieux que la beau -
 -té Et sa mi - ne pi - quan - te Vaut mieux que la beau -

-té ain - si que ma beau - té.
 -té vaut mieux que la beau - té.
 -té vaut mieux que la beau - té. Vrai - ment elle m'en -

THIBAUT.

Ah le maudit Fron - tin! ah le maudit Fron - tin!
 -chan - te, vraiment, el - le m'en - chante, el - le m'en chan - te

FANCHETTE.

Ce soir au bosquet ce soir au bos - quet.

THIBAUT.

heim?

soir au bosquet ce soir au bos - quet.

f

FRONTIN.

Ta Fan - chet - te est char - man - te Dans sa sim - pli - ci -

p *pp*

- té Et sa mi - ne pi - quan - te Vaut mieux que la beau -

Mon sieur Frontin me
 Ma fan - chette est char -
 - té vaut mieux que la beau - té. Ta fan - chette est char -

p

van - te Tant il a de bon - té de sis ben sa ser -
 - man - te dans sa sim - pli - ci - té Et sa mi - ne pi -
 - man - te dans sa sim - pli - ci - té Et sa mi - ne pi -

- van - te Ain - si que ma beau - té, ain - si que ma beau -
 - quan - te Vaut mieux que la beau - té, vaut mieux que la beau -
 - quan - te Vaut mieux que la beau - té, vaut mieux que la beau -

-té Je sis ben sa ser - van - te Ain - si que ma beau -
 -té Et sa mi - ne pi - quante et sa mi - ne pi - quan - te Vaut mieux que la beau -
 -té Et sa mi - ne pi - quante et sa mi - ne pi - quan - te Vaut mieux que la beau -

staccato.
pp *ff*

-té Je sis ben sa ser - van - te Ain - si que ma beau -
 -té Et sa mi - ne pi - quante et sa mi - ne pi - quan - te Vaut mieux que sa beau -
 -té Et sa mi - ne pi - quante et sa mi - ne pi - quan - te Vaut mieux que sa beau -

stacc. pp *ff* *p*

-té Je sis ben sa ser - van - te Ain - si que ma beau -
 -té Et sa mi - ne pi - quante Vaut mieux que la beau -
 -té Et sa mi - ne pi - quan - te Vaut mieux que la beau -

sempre legato. *pp*

-té Je sis ben sa ser - van - te Ain si que ma beau -
 -té Et sa mi - - ne piquan te Vaut mieux que la beau -
 -té Et sa mi - - ne pi - quan - te Vaut mieux que la beau -

-té que ma beau - té que ma beau -
 -té que la beau - té que la beau -
 -té vaut mieux que la beau - té, vaut mieux que la beau -

-té, Ain - si que ma beau - té.
 -té, Vaut mieux que la beau - té.
 -té, Vaut mieux que la beau - té.

O ciel! que faire?

Quatuor.

L'IRATO.

MÉHUL.

(1818.)

Lent.

ISABELLE. *f* O ciel! que fai - re? *p* Je n'en sais

NERINE. *f* O ciel! que fai - re? *p* Je n'en sais

LYSANDRE. *f* O ciel! que fai - re? *p* Je n'en sais

SCAPIN. *f* O ciel! que fai - re? *p* Je n'en sais

PIANO. *f* *p* *f* *p*

rien. Nous voilà bien! Destin con-

rien. Nous voilà bien! Destin con-

rien. Nous voilà bien! Destin con-

rien. Nous voilà bien! Destin con-

sp *ff*

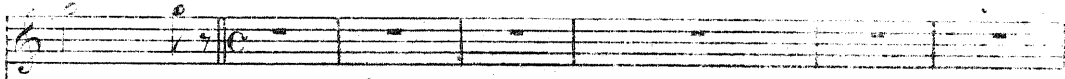

-traï - re!

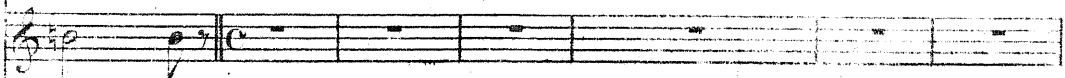

-traï - re!

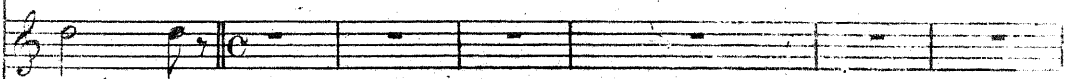

-traï - re!

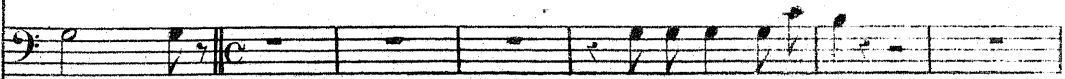

-traï - re!

Un vieillard épouseur,

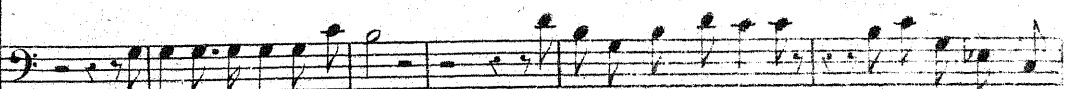
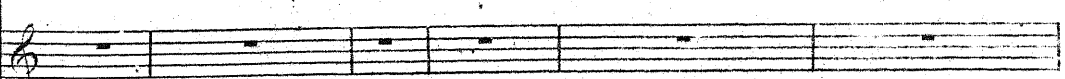
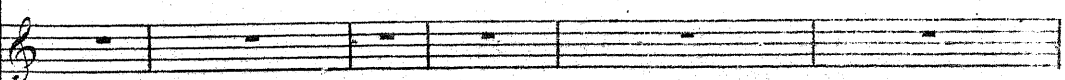
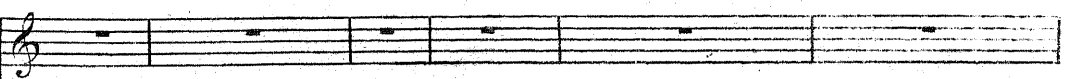

Un oncle brutal et grondeur,

Voi la plus d'une affaire

voilà la plus d'un mal.

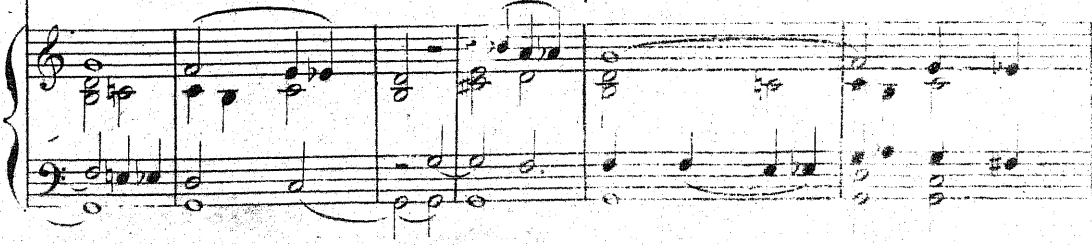

Et cet ar_gent si séduc_teur

Et ce bai_

Sca_pin, ton génie inven_teur

- fai - re.

De far_

- ser qu'on t'offre pour sa_laire Allons Sca_pin, montre nous ton es_prit.

- gent de l'argent
un bai_ser
un baiser
à volonté
le baiser me suf_fit.

Écoutez bien, fai_tes si_len_cet!
Écoutez bien, fai_tes si_len_cet!
Écoutez bien, fai_tes si_len_cet!

un peu plus vite
pp

- lence! Et n'allons pas perdre un seul mot.

- lence! Et n'allons pas perdre un seul mot.

- lence! Et n'allons pas perdre un seul mot.

Et n'allez pas perdre un seul mot L'ordre don_

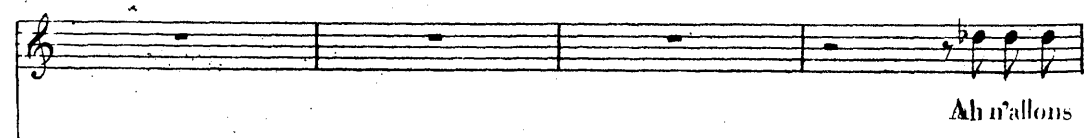

Ah n'allons

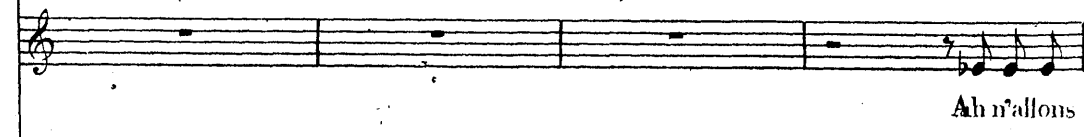

Ah n'allons

Ah n'allons

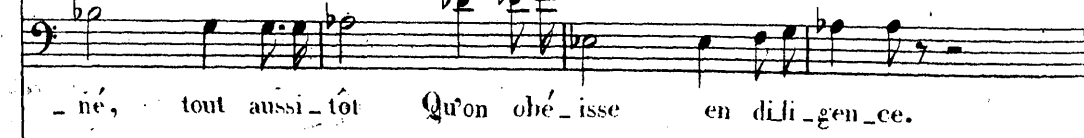

- né, tout aussi-tôt Qu'on obé-isse en dili-gen-ce.

pas perdre un seul mot ah n'allons pas perdre un seul mot.

pas perdre un seul mot ah n'allons pas perdre un seul mot.

pas perdre un seul mot ah n'allons pas perdre un seul mot.

L'ordre don_

L'ordre don_

L'ordre don_

L'ordre don_

L'ordre don_

- né, tout aussi-tôt Qu'on o_bé_isse en dili_gen_ce.

- né, tout aus-si - tôt Qu'on o-bé-isse en di-li-gen-ce.

- né, tout aus-si - tôt Qu'on o-bé-isse en di-li-gen-ce.

- né, tout aus-si - tôt Qu'on o-bé-isse en di-li-gen-ce.

Oui oui voilà le moyen. Très bien, fort

bien, très bien, très bien! Écoutez bien, fai-tes si-

cresc.

Écoutez bien_fai_sons si - len - ce. Eh bien? Ce moy.

Écoutez bien_fai_sons si - len - ce.

Écoutez bien_fai_sons si - len - ce. eh bien?

-len - ce.

- en?

ce moyen?

ce moyen?

ce mo_yen, C'est c'est de

ureso. *fp*

Fa-quin je vais...
 prendre patience. ... He ciel m'inspire et je commen- ce.

D'a-
 D'a-
 D'a-
Allegro.
 D'a_bord dégouter l'épouseur D'un hymen qui pourrait lui plai- re.

_bord dé_gou_ter l'é_pou_seur D'un hy_men qui pour_rait lui plai_re, A_p_rès,

•_bord dé_gou_ter l'é_pou_seur D'un hy_mèn qui pour_rait lui plai_re, A_p_rès,

_bord dé_gou_ter l'é_pou_seur D'un hy_men qui pour_rait lui plai_re, A_p_rès,

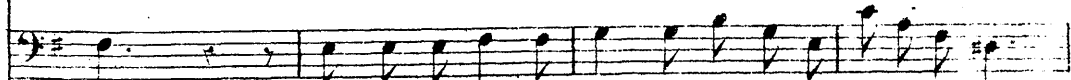
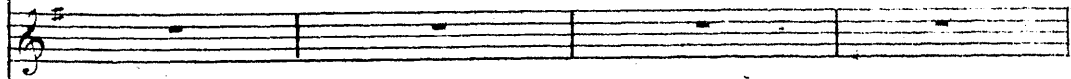
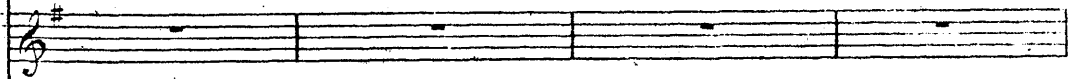
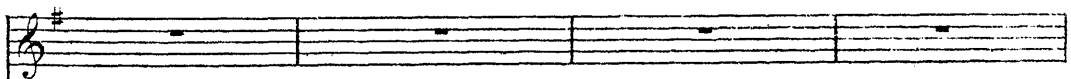
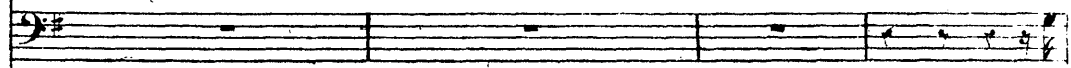

_près, Con_tre le cher doc_teur De l'oncle exci_ter la co_lè_

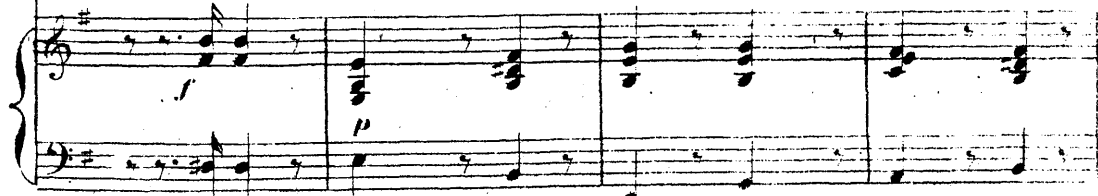

f

bon! Contre le cher doc_teur de l'oncle exci_ ter la co_lè_ re, A_près,

bon! Contre le cher doc_teur de l'oncle exci_ ter la co_lè_ re, A_près,

bon! Contre le cher doc_teur de l'oncle exci_ ter la co_lè_ re, A_près,

- *pp* a-

bon! Par

bon! Par

bon! Par

-près. Par votre sang-froid ordi_naire En impo_ser à sa fu_reur.

vo_tre sang_froid ordi_nai_re En im_po_ser à sa fu_reur, A_p_rès,

vo_tre sang_froid ordi_nai_re En im_po_ser à sa fu_reur, A_p_rès,

vo_tre sang_froid ordi_nai_re En im_po_ser à sa fu_reur, A_p_rès,

A_p_rès, Bien

le doc_teur!

le doc_teur!

le doc_teur!

vi_te bien vi_te se_tai_re Je crois en_tendre le doc_teur, le doc_teur!

pp

Sé - pa - rons nous mais es - pé - rons sé -

pp

Sé - pa - rons nous mais es - pé - rons sé -

pp

Sé - pa - rons nous mais es - pé - rons sé -

pp

-teur! Sé - pa - rons nous mais es - pé - rons sé - pa - rons nous mais es - pé - rons sé - pa - rons

cresc.

- pa - rons nous mais es - pé - rons sé -

cresc.

- pa - rons nous mais es - pé - rons sé -

cresc.

- pa - rons nous mais es - pé - rons sé -

cresc.

nous mais es - pé - rons sé - pa - rons nous mais es - pé - rons sé - pa - rons nous

p

p

crise.
 -pa - rons nous sé - pa - rons nous, mais es - pé - rons

crise.
 -pa - rons nous sé - pa - rons nous, mais es - pé - rons

crise.
 -pa - rons nous sé - pa - rons nous, mais es - pé - rons

p *crise.*
 mais es - pé - rons sé parons nous mais es - pé rons, sé parons nous mais es - pé - rons sé -

crise. *f*

sé - pa - rons nous es - pé -

sé - pa - rons nous es - pé - rons es - pé -

sé - pa - rons nous es - pé - rons es - pé -

- pa - rons nous, mais es - pé - rons

p

All. vivace.

-rons, Jurez moi

-rons Jurez moi

-rons Jurez moi

-rons, Jurez moi

-rons, avant de nous quitter jurons ju_rons jurez moi jurez

All. vivace.

All. vivace.

jurez lui jurezvous jurez nous Quelhymen ou lamort nous ré_u_ni_ra

jurez lui jurezvous jurez nous Quelhymen ou lamort nous ré_u_ni_ra

jurez lui jurezvous jurez nous Quelhymen ou lamort nous ré_u_ni_ra

lui jurez vous jurons nous quelhymen ou la mort nous ré_u_ni_ra

tous Que l'hymen ou la mort nous ré_u_ni_ra tous oui nous

tous Que l'hymen ou la mort nous ré_u_ni_ra tous oui nous

tous Que l'hymen ou la mort nous ré_u_ni_ra tous oui nous

tous que l'hymen où la mort nous ré_u_ni_ra tous oui nous

ré_u_ni_ra tous oui nous ré_u_ni_ra tous.

ré_u_ni_ra tous oui nous ré_u_ni_ra tous.

ré_u_ni_ra tous oui nous ré_u_ni_ra tous.

ré_u_ni_ra tous oui nous ré_u_ni_ra tous. Jurez moi jurez lui jurez vous jurons

craso.

ju-rez moi ju-rez lui ju-rez vous ju-rons nous Que l'hymen ou la mort nous

ju-rons nous Que l'hymen ou la mort nous

craso.

ju-rez moi ju-rez lui ju-rez vous ju-rons nous Que l'hymen ou la mort nous

nous ju-rons nous que l'hymen ou la mort nous

craso.

ré_u_ni_ra tous que l'hymen ou la mort nous ré_u_ni_ra

ré_u_ni_ra tous que l'hymen ou la mort nous ré_u_ni_ra

ré_u_ni_ra tous que l'hymen ou la mort nous ré_u_ni_ra

ré_u_ni_ra tous que l'hymen ou la mort nous ré_u_ni_ra

tous oui nous ré-u-ni-ra tous oui nous ré-u-ni-ra
 tous oui nous ré-u-ni-ra tous oui nous ré-u-ni-ra
 tous oui nous ré-u-ni-ra tous oui nous ré-u-ni-ra
 tous oui nous ré-u-ni-ra tous oui nous ré-u-ni-ra

f *p* *f* *p* *f* *p* *f* *p*
f *pp* *ff* *p*

tous. Il vient il vient, sé-pa-rons nous. il
 tous. Il vient il vient, sé-pa-rons nous. il
 tous. Il vient il vient, sé-pa-rons nous. il
 tous. Il vient il vient, sé-pa-rons nous. il

vient. il vient. sé - pa - rons nous

vient il vient sé - pa - rons nous

vient il vient sé - pa - rons nous

il vient sé - pa - rons nous sé - pa - rons nous sé - pa - rons

pp

sé - pa - rons nous sé - pa - rons nous, adieu!

sé - pa - rons nous sé - pa - rons nous, a - dieu!

sé - pa - rons nous sé - pa - rons nous, adieu!

nous sé - pa - rons nous sé - pa - rons nous sé - pa - rons nous, a -

pp

Sé - pa - rons nous adieu! sé -
 Sé - pa - rons nous a - dieu! sé -
 Sé - pa - rons nous adieu! sé -
 dieu! Sé - pa - rons nous a - dieu! sé -

- pa - rons nous séparons nous séparons nous
 - pa - rons nous séparons nous séparons
 - pa - rons nous séparons nous
 - pa - rons nous séparons nous

sé- parons nous sé- parons nous sé- parons nous sé- parons-
nous sé- parons nous sé- parons nous sé- parons nous sé- parons
sé parons nous sé- parons nous sé- parons nous sé- parons nous sé- parons
sé parons nous sé- parons nous sé- parons nous sé- parons nous sé- parons

nous.
nous.
nous.
nous.
n.
n.

Un jour Lisette allait au champ

Complets et Trio

RAOUL de CRÉQUI.

DALAYRAC.

(1789)

Allegretto.

BATHILDE.

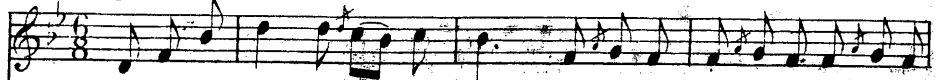

- lant. Vlà qu'elle hourte par mé - garde Le beau Colin qui la regard -

PIANO.

- de. Fil - let - te fil - let - te n'fait pas n'fait pas heur -

- de. Fil - let - te fil - let - te n'fait pas n'fait pas heur -

- ter n'faut pasheur - ter, n'faut pasheur - ter L'amant qu'on n'Veut pas é - cou-

- ter n'faut pasheur - ter n'faut pasheur - ter L'amant qu'on n'Veut pas é - cou-

- ter l'a-mant qu'on n'Veut pas é - cou ter.

CRÉQUI.

Heu - reux aux ri - ves du Jour -

PIANO.

pp

- dain Qui per - ce du fer - sar - ra -

- sin A pu sé - ri - er

com - me moi de meurs, je

meurs, mais j'ai sau - vé mon roi de

meurs je meurs, mais j'ai sau - vé mon

roi, mais j'ai sau - vé mon roi.

LUDGER

Que le ton - ner - re et ses é - clats fas - sent dans

l'air tout leur fra - cas, En vain l'o - ra - ge m'en - vi - ron - ne, Je n'y vois

rien qui m'é - ton - ne Et je n'au - rais un vrai cha -

- grin non je n'au - rais un vrai cha - grin Que s'il fai -

-sai_tour_ner mon_vin Que s'il fai_sai_tour_ner mon

vin que_s'il fai_sai_tour_ner mon_vin que s'il fai_

The second system continues the vocal line with 'vin que_s'il fai_sai_tour_ner mon_vin que s'il fai_'. The piano accompaniment maintains its rhythmic pattern, with some chordal textures in the right hand.

-sai_tourner mon_vin que s'il fai_sai_tourner mon_vin.

BATHILDE.

CRÉQUI.

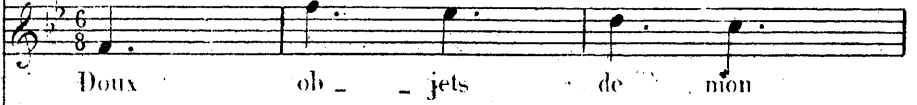

LUDGER.

PIANO.

-lant fré - til - lant ba - bil - lant J'em - brass' tou - jours, c'est mon u -

ten dre a - mour Hé - las je

l'air tout leur fra - cas En vain fo - ra - ge n'en - vi -

-sa - ge Fil - le qui me heurte au pas - sa - ge Fil - let - te fil -

vous perds sans re - tour Je meurs et

-ron - ne Je n'y vois rien qui m'é - ton - ne Et je n'au - rais un vrai cha -

-lét - te n'faut pas n'faut pas heur - ter n'faut pas heur -
 Dieu ne per - met pas Qu'au
 - grin non je n'au - rais un vrai cha - grin - Que s'il fai -
 cresc. *p*

-ter n'faut pas heur - ter L'a - mant qu'on n'veut pas é - cou
 moins la mort me frap - pe dans vos
 - sait tour - ner mon vin que s'il fai - sait tour - ner mon

-ter n'faut pas heur - ter n'faut pas heur - ter l'a - mant qu'on n'veut pas é - cou -
 bras qu'au moins la mort me frap - pe dans vos
 vin que s'il fai - sait tourner mon vin que s'il fai - sait tourner mon

ter l'amant qu'on n' veut pas é - cou - ter fil - let - te fil -
 bras me frap - pe dans vos bras je meurs et
 vin que s'il fai - sait tou - rner mon vin et je n'au - rais un vrai cha -

let - te n' faut pas n' faut pas heur - ter n' faut pas heur - ter n' faut pas heur -
 Dieu ne per - met pas qu'au moins la
 - grin non je n'au - rais un vrai cha - grin que s'il fai - sait tou - rner mon

ter l'amant qu'on n' veut pas é - cou - ter n' faut pas heur - ter n' faut pas heur -
 mort me frap - pe dans vos bras qu'au moins la
 vin que s'il fai - sait tou - rner mon vin que s'il fai - sait tou - rner mon

-ter l'amant qu'on veut pas é - cou - ter l'amant qu'on veut pas é - cou -
 mottme frap - pe dans vos bras me frap - pe dans vos
 vin que s'il fai - sait tourner mon vin que s'il fai - sait tourner mon

-ter.
 bras.
 vin.

Suivons l'amour Chanson avec choeur

AMADIS.

LULLY.

(1684)

Allegretto.

PIANO

f

SOPRANO.

Sui - vons la - mour c'est lui qui nous mè - ne; Tout doit sen - tir son

The first system of the vocal part shows the soprano line and piano accompaniment. The lyrics are "Sui - vons la - mour c'est lui qui nous mè - ne; Tout doit sen - tir son". The music is in 3/4 time and one sharp.

ai - mable ar - deur. Un peu da - mour nous fait moins de

The second system continues the vocal part with the lyrics "ai - mable ar - deur. Un peu da - mour nous fait moins de". The piano accompaniment provides harmonic support.

pei - ne Que l'em - bar - ras de gar - der no - tre coeur.

The third system concludes the vocal part with the lyrics "pei - ne Que l'em - bar - ras de gar - der no - tre coeur." The piano accompaniment ends with a final chord.

Sui_vons l'a_mour, c'est lui qui nous mè_ne; Tout doit sen_tir son

Sui_vons l'a_mour, c'est lui qui nous mè_ne; Tout doit sen_tir son

Sui_vons l'a_mour, c'est lui qui nous mè_ne; Tout doit sen_tir son

Sui_vons l'a_mour, c'est lui qui nous mè_ne; Tout doit sen_tir son

p

ai_mable ar_deur. Un peu d'a_mour nous fait moins de pei_ne

ai_mable ar_deur. Un peu d'a_mour nous fait moins de pei_ne

ai_mable ar_deur. Un peu d'a_mour nous fait moins de pei_ne

ai_mable ar_deur. Un peu d'a_mour nous fait moins de pei_ne

p

2^{me} COUPLET.

Que l'em_bar_ras de gar_der no_tre coeur.

Que l'em_bar_ras de gar_der no_tre coeur.

TENOR.

Que l'em_bar_ras de gar_der no_tre coeur. Mal_gré nos soins la_

Que l'em_bar_ras de gar_der no_tre coeur.

_mour nous en_chaî_ne, On ne peut fuir ce charmant vain_queur

Un peu d'a_mour nous fait moins de pei_ne Que l'em_bar_ras de gar_

Mal - gré nos soins, l'a - mour nous en -

Mal - gré nos soins, l'a - mour nous en -

-der no - tre cœur. Mal - gré nos soins, l'a - mour nous en -

Mal - gré nos soins, l'a - mour nous en -

- chain - ne; On ne peut fuir ce char_mant vain - queur.

- chain - ne; On ne peut fuir ce char_mant vain - queur.

- chain - ne; On ne peut fuir ce char_mant vain - queur.

- chain - ne; On ne peut fuir ce char_mant vain - queur.
