Kleine SERENADE
für das
Piano-Forte
componirt
von

Alfred Grünfeld.

Neue Ausgabe.

Pr. Mk. 1. — / fl. —. 60 kr. netto.

Mit Vorbehalt aller Arrangements.

Eigenthum des Verlegers für alle Länder.
Den internationalen Verträgen gemäß deponirt.

Wien, Albert J. Gutmann

Kaiserl. Königl. Hof- Musikalienhandlung

Déposé à Paris. *Ent. Sta. Hall. London.*

K.K. Hofopernhaus.

Leipzig, Fr. Hofmeister. *Christiania, C. Warmuth.*

New-York, Copyright G. Schirmer 1888.

London, Metzler & Co.

Stockholm, Abr. Lundquist. *Kopenhagen, Hennings.*

Lith. Anst. v. Engelmann & Mühlberg, Leipzig.
9887

Frau Gabriele Frankl - Joël freundschaftlichst zugeeignet.

Kleine Serenade.

Alfred Grünfeld.

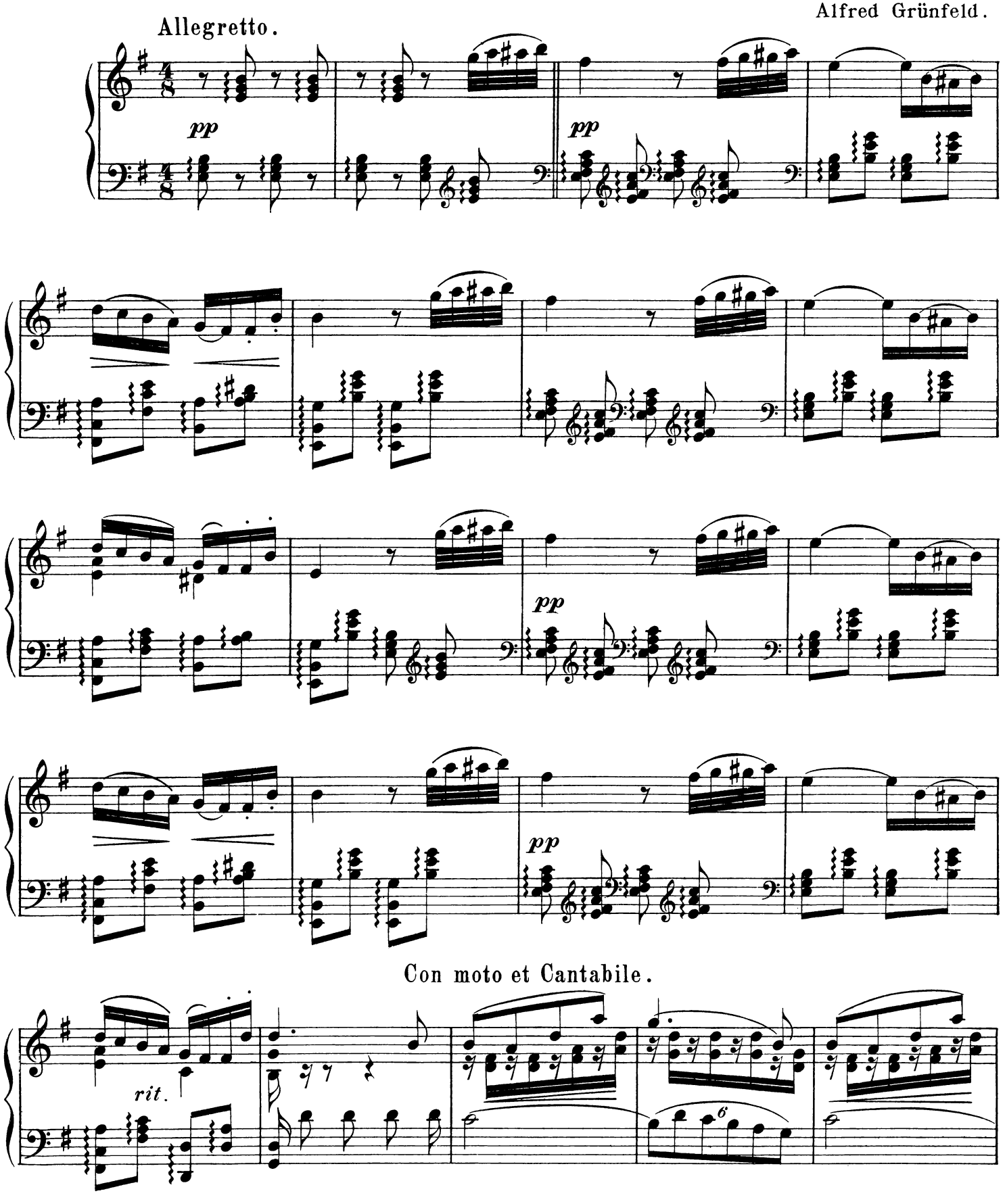

Stich & Druck von Engelmann & Münlberg in Leipzig

A.J.G. 701

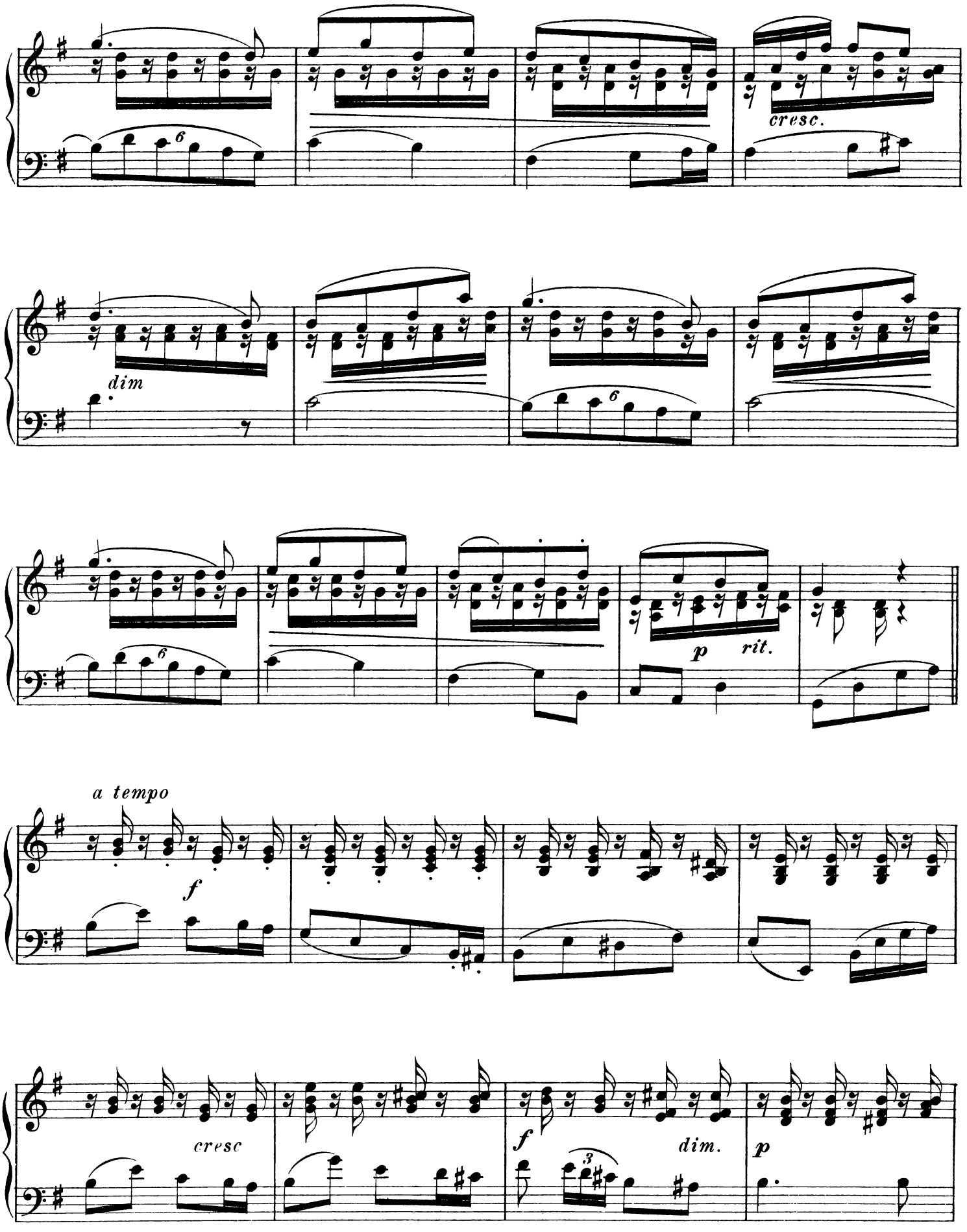
cresc.
dim
p
rit.
a tempo
f
cresc
f
dim.
p

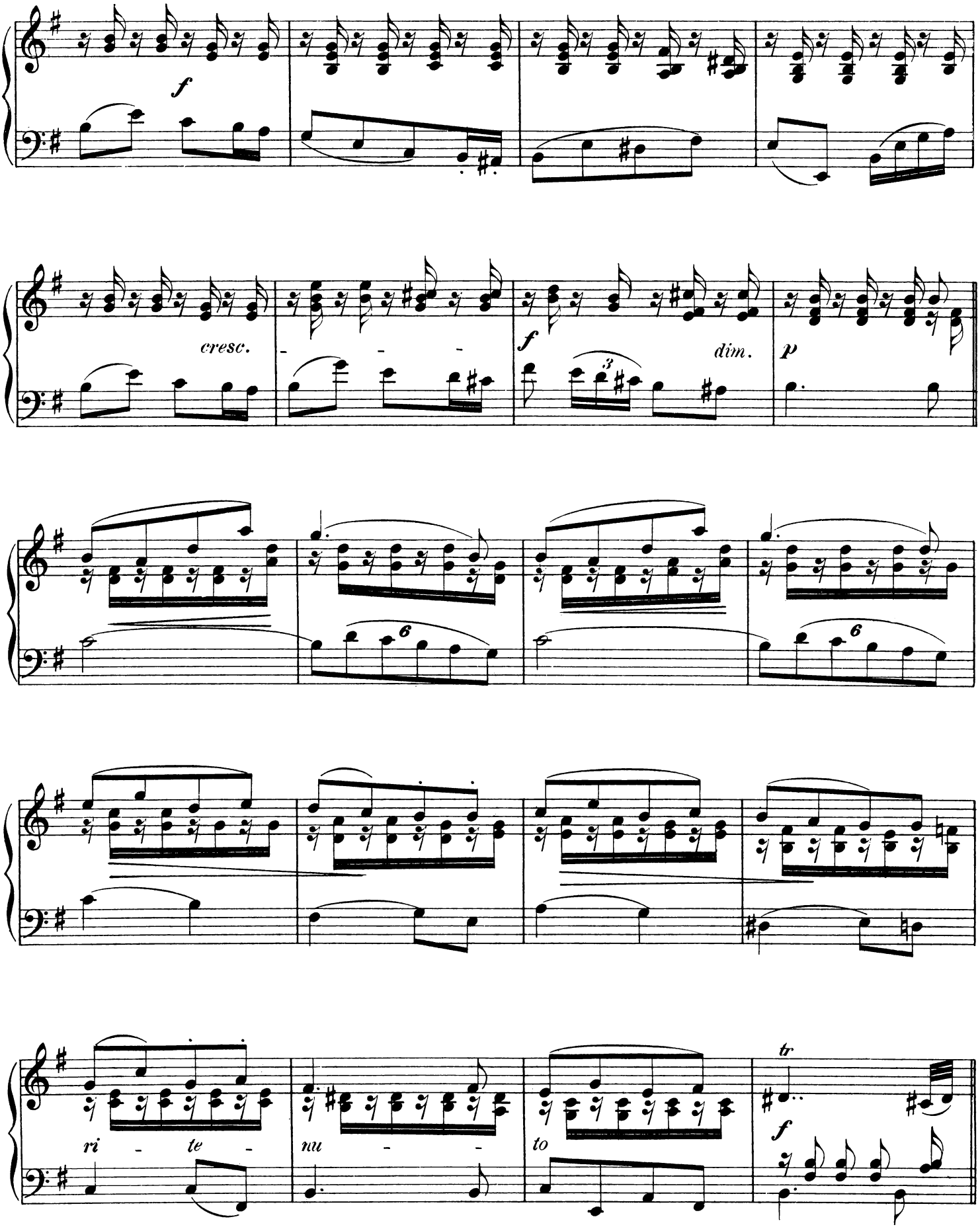
f
cresc.
f
dim.
p
ri - te -
nu - -
to
tr
f

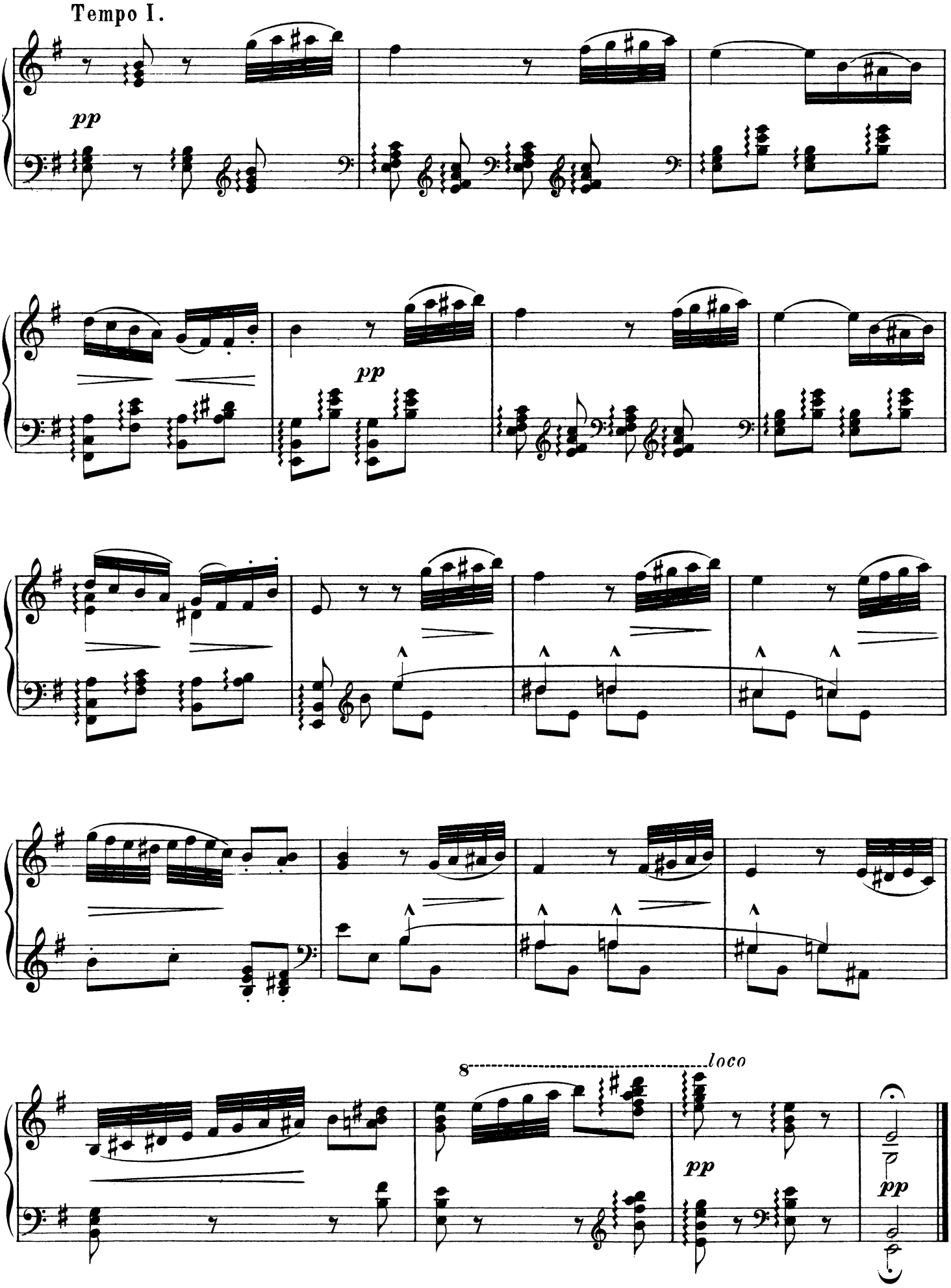
Tempo I.
pp
pp
8
loco
pp
pp

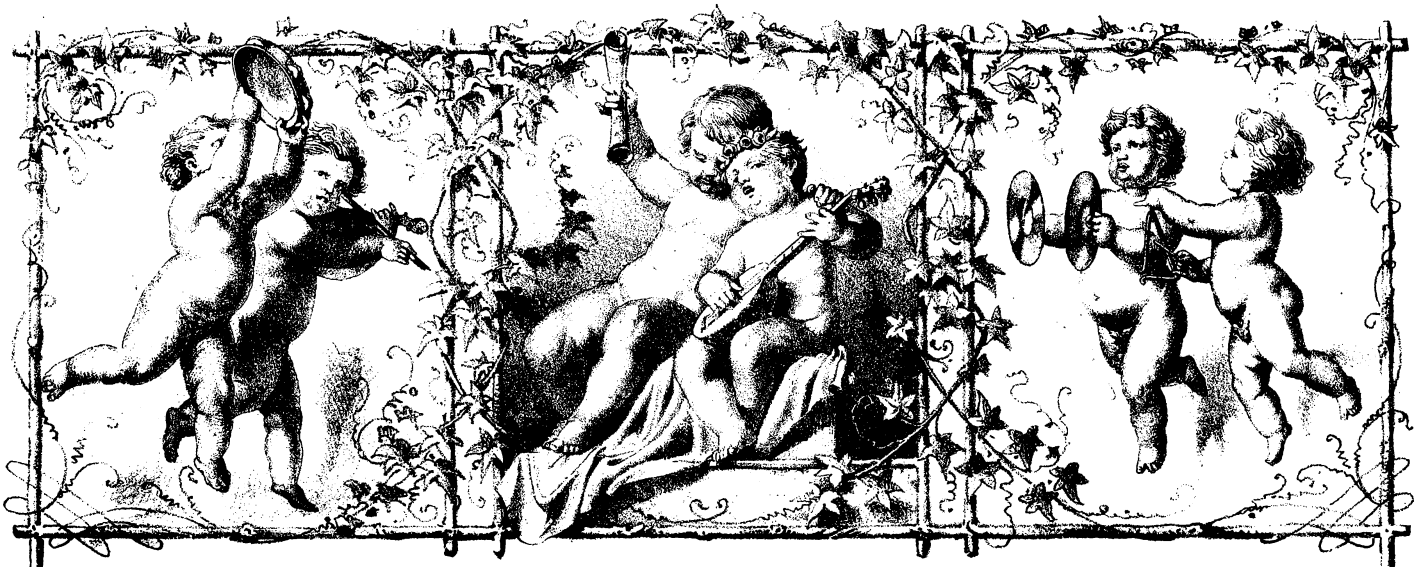

ALFRED GRÜNFELD

Compositionen

A. Für Clavier zu zwei Händen.

	Fl. Kr.	Mk. Pf.
Cinque Polkas de Concert.	1. 80	3. —
Mazurka. (A moll.)	—. 75	1. 25
Op. 19. Danse espagnole.	1. 50	2. 50
Kleine Serenade. (E moll.)	—. 90	1. 50

B. Für Clavier zu vier Händen.

Cinque Polkas de Concert.	3. —	5. —
Kleine Serenade. (E moll.)	1. 20	2. —

C. Für eine Singstimme.

Erste Liebe. „So hat noch Niemand mich geküsst." (Jul. Gross.) Ausgabe in Fis dur und in F dur.	—. 60	1. —
Traumesdämmerung. (Geibel.) für Sopran od. Tenor	—. 30	—. 50
Wie schön bist du! für Sopran od. Tenor	—. 30	—. 50
Op. 27. Zwei Lieder. (Hermine Braga gewidmet.) 1. Wir sassen allein im Kämmerlein (Löwenstein) 2 Es ist ein süsses Leid	—. 90	1. 50
Op. 28. Nº 1. Stille mein Herz.	—. 30	—. 50
„ 2. In der Ferne. (Uhland.)	—. 30	—. 50
„ 3. Ich hab mein Herz verloren.	—. 30	—. 50
„ 4. Sängers Vorüberziehen. (Uhland) (Theod. Reichmann gewidmet.)	—. 60	1. —
„ 5. Abendreih'n. (Prutz).	—. 45	—. 75
Op. 29. Wenn sich zwei Herzen scheiden. (Pauline Lucca gewidmet.)	—. 60	1. —

D. Für Orchester.

Kleine Serenade. (E moll.)	netto 1. 20	2. —

Eigenthum des Verlegers für alle Länder.
Den internationalen Verträgen gemäss deponirt.

Wien, Albert J. Gutmann

Kaiserl. Königl. Hof-Musikalienhandlung

Déposé à Paris. *Ent. Sta. Hall. London.*

K.K. Hofopernhaus.

Leipzig, Fr. Hofmeister. *Christiania, C. Warmuth.*

New-York, Copyright G. Schirmer 1886.

London, Metzler & Cº

Stockholm, Abr. Lundquist. *Kopenhagen. Hennings.*

Lith. Inst. v. Engelmann & Kühlberg, Leipzig
1888.