Ludwig van Beethovens Werke.

Vollständige kritisch durchgesehene überall berechtigte Ausgabe.

Mit Genehmigung aller Originalverleger.

Serie 20.

Dramatische Werke.

PARTITUR.

№		
206.	**Fidelio** (Leonore), Oper von Sonnleithner und Treitschke	Op. 72.
207.	**Die Ruinen von Athen**, Fest-und Nachspiel von A.von Kotzebue	„ 113.
207a.	**Marsch und Chor** aus den Ruinen von Athen etc.	„ 114.
207b.	**König Stephan**, Vorspiel von A.von Kotzebue.	„ 117.
207c.	**Schlussgesang**: „Es ist vollbracht" aus dem patriotischen Singspiel: Die Ehrenpforten.	
207d.	„ „Germania, wie stehst du jetzt," aus dem Singspiel: Die gute Nachricht.	

№ 207a. Marsch und Chor aus den Ruinen von Athen etc. Op. 114.

Leipzig, Verlag von Breitkopf & Härtel.

Die Resultate der kritischen Revision dieser Ausgabe sind Eigenthum der Verleger.

MARSCH UND CHOR

aus dem Fest- und Nachspiel

Die Ruinen von Athen

von A. von Kotzebue.

Musik von

L. VAN BEETHOVEN.

Op. 114.

Beethovens Werke. Serie 20. No 207a

Assai moderato.

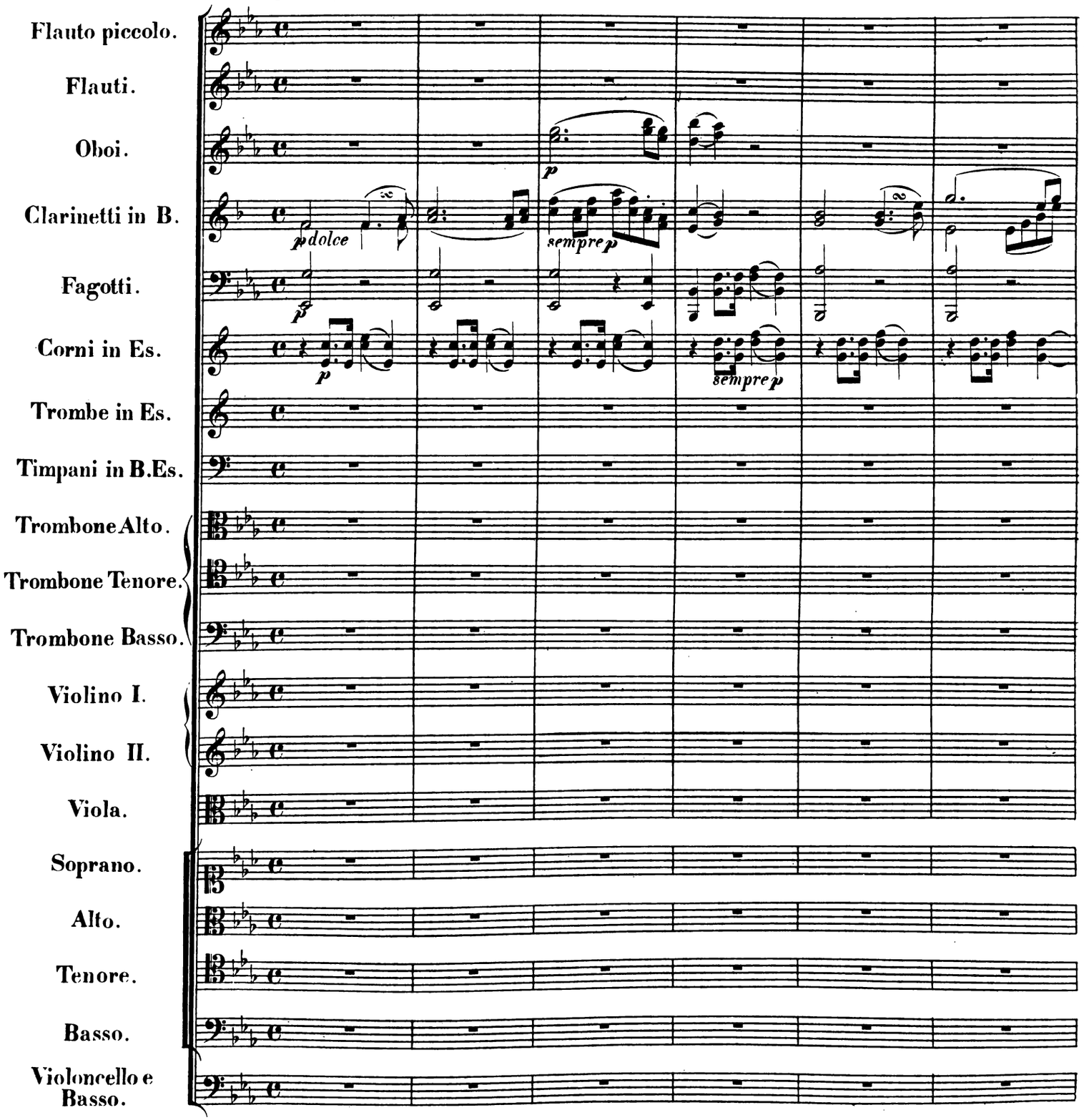

Original-Verleger: C. Haslinger qm Tobias in Wien.

B. 207a

Stich und Druck von Breitkopf & Härtel in Leipzig.

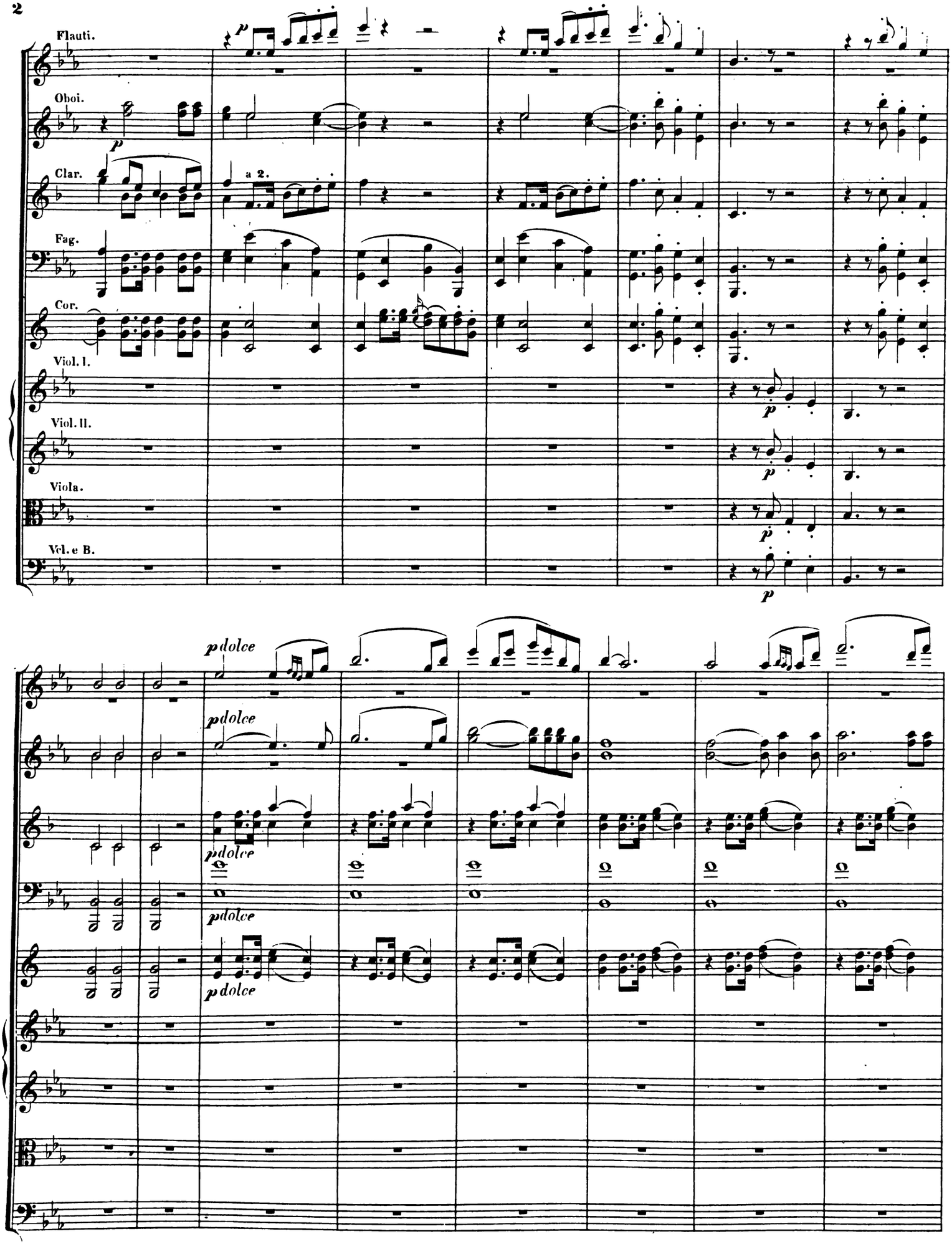
Flauti.
Oboi.
Clar.
a 2.
Fag.
Cor.
Viol. I.
Viol. II.
Viola.
Vcl. e B.
p
pdolce

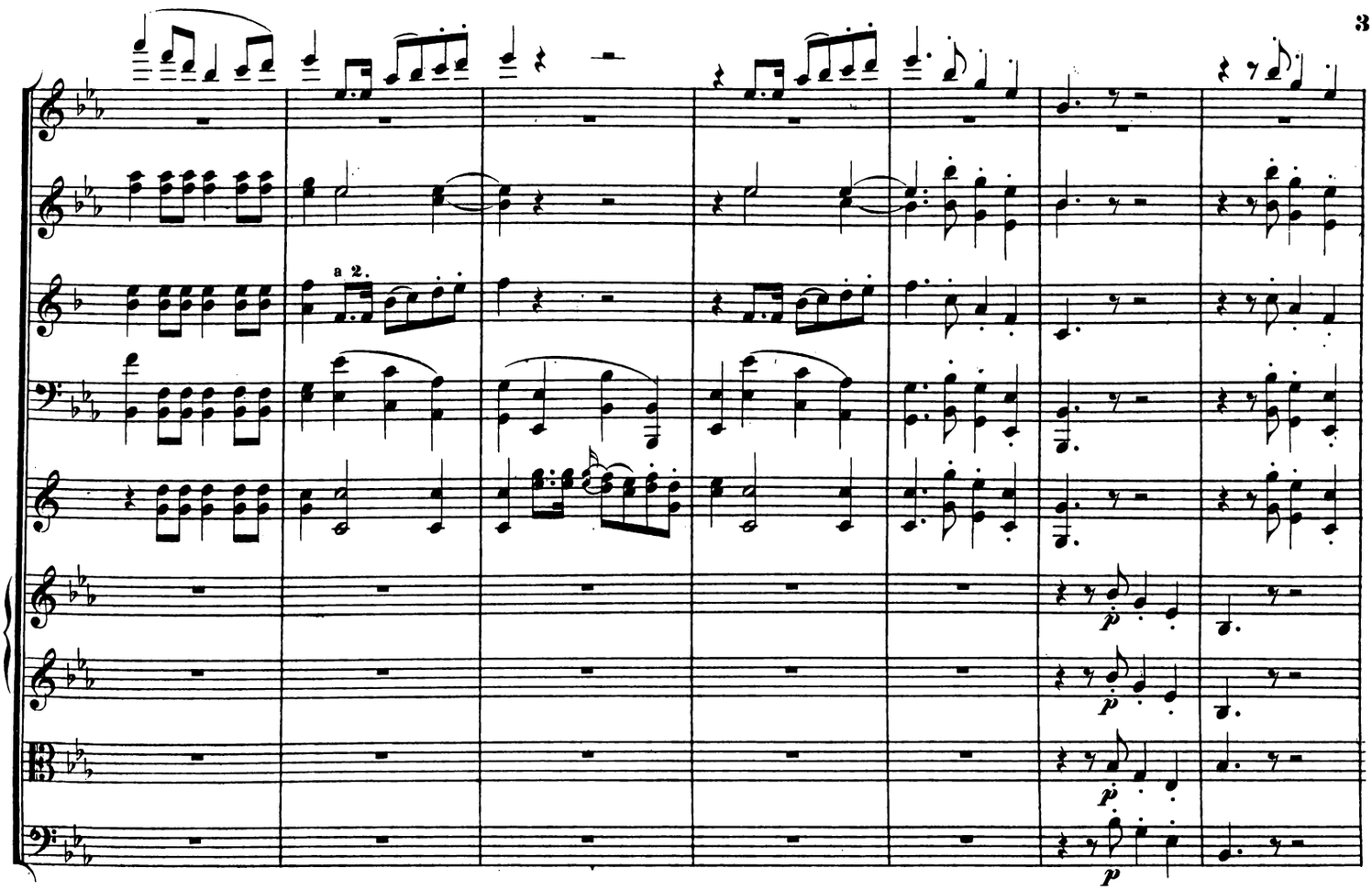
a 2.
p
p
p
p

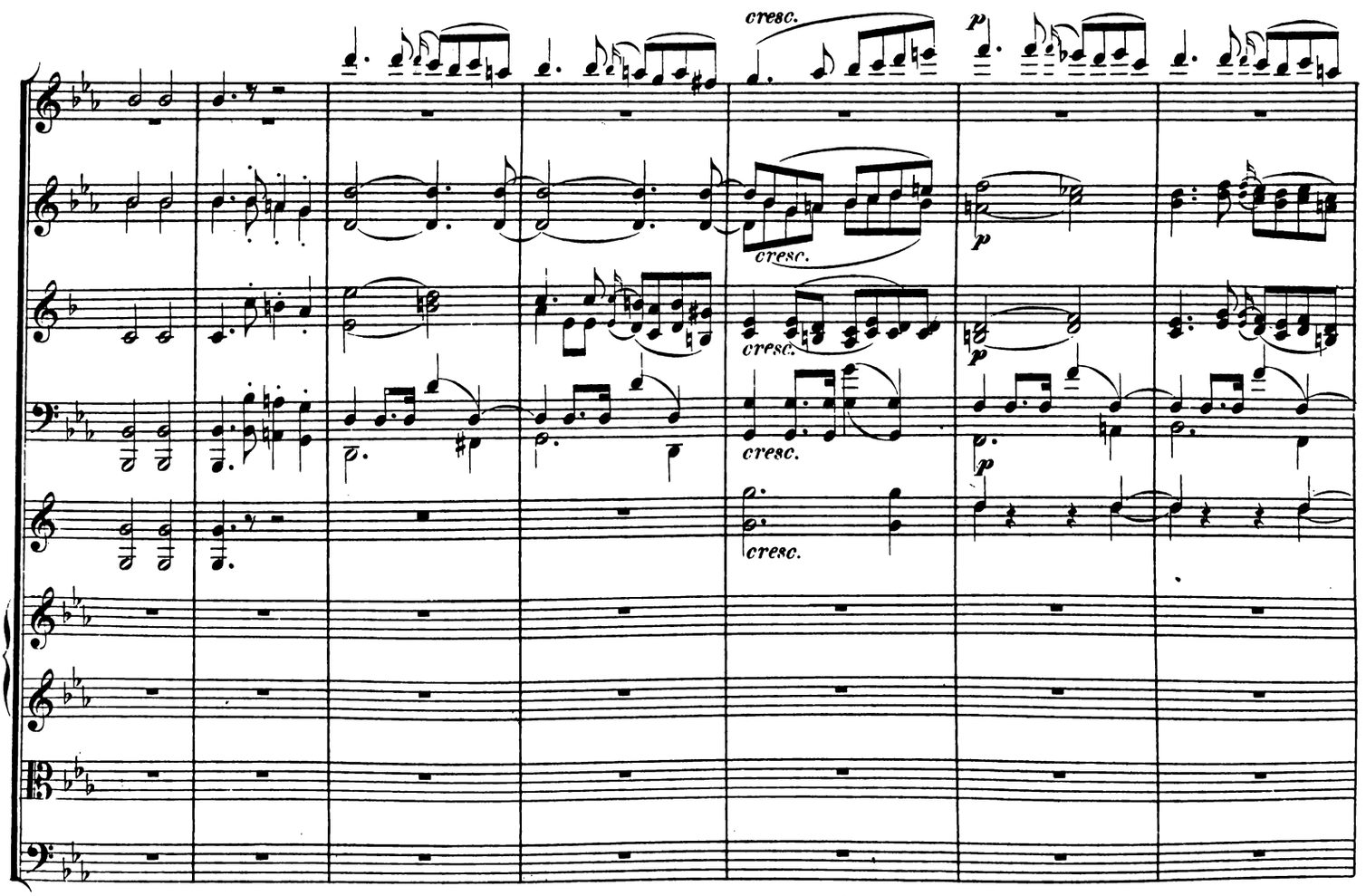
cresc.
p
cresc.
cresc.
p
cresc.
p
cresc.

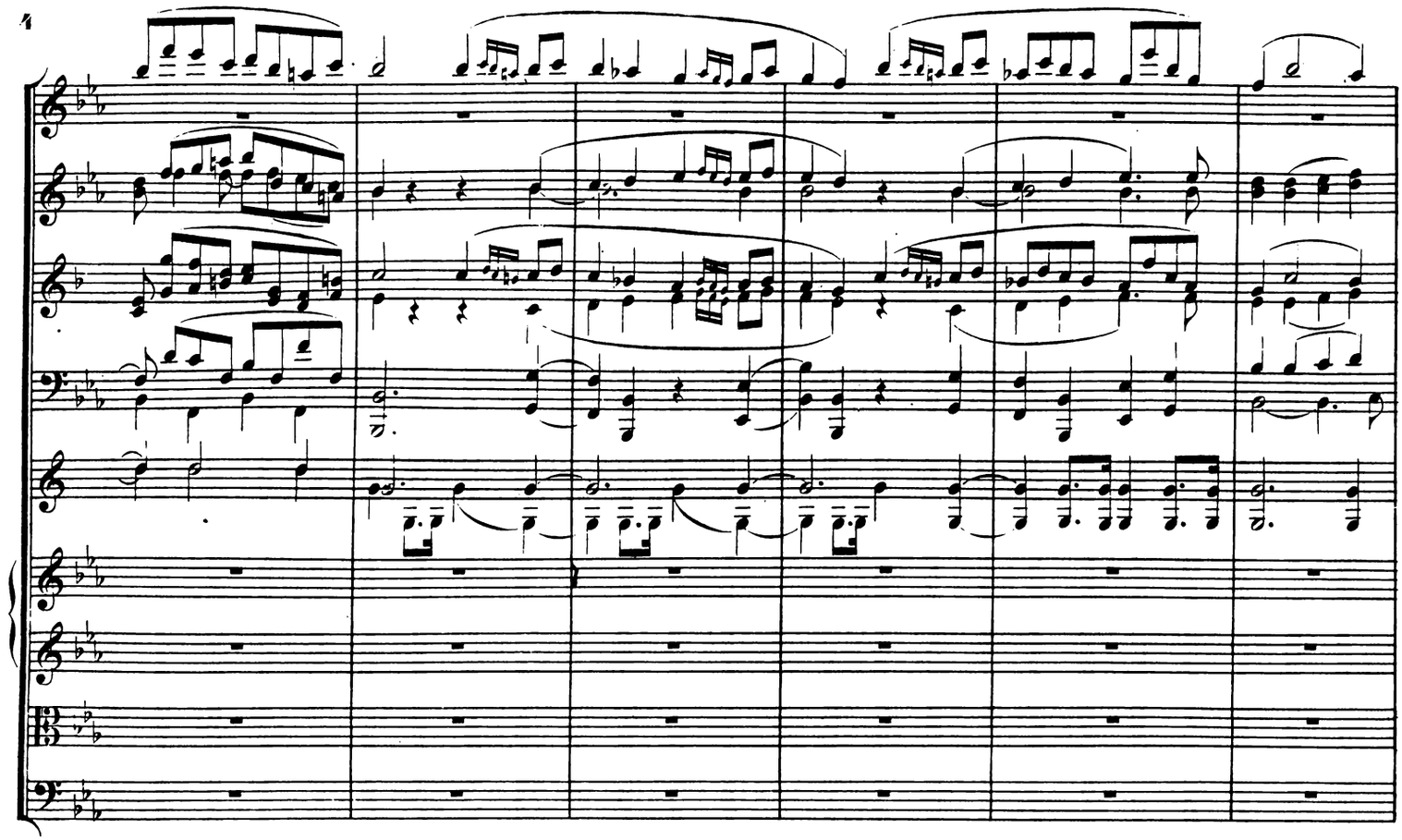

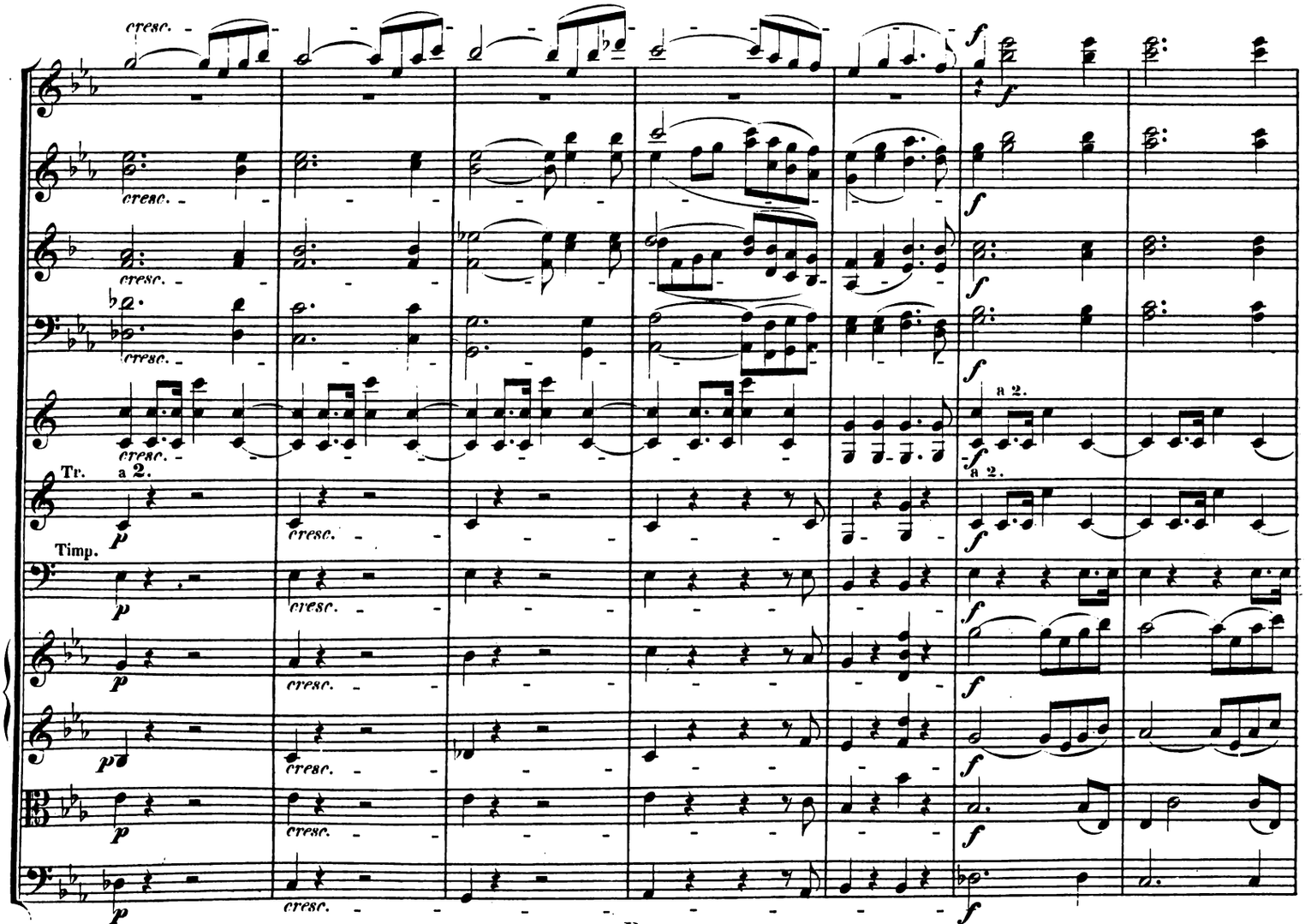
cresc.
Tr.
a 2.
Timp.
p
f

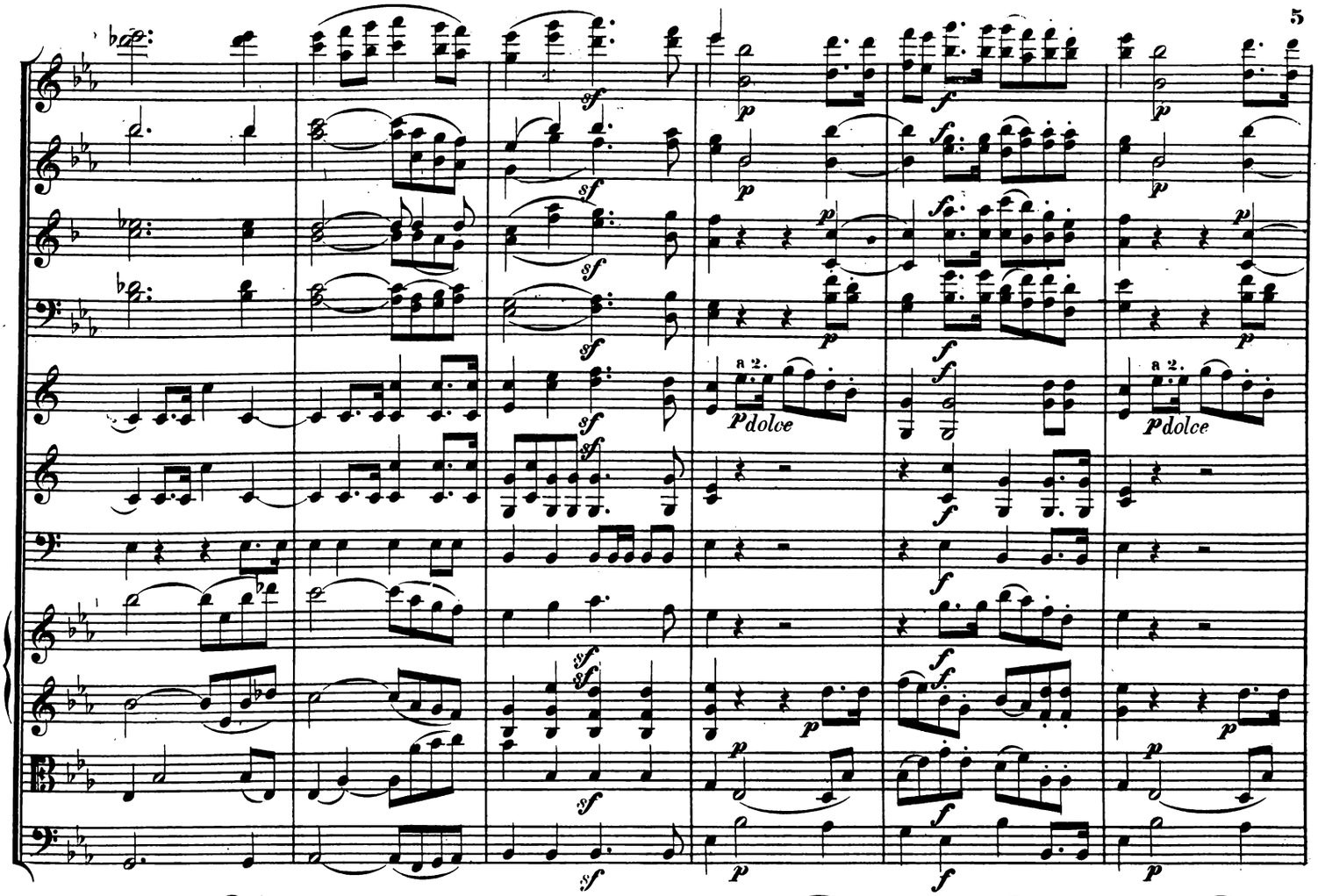
a 2.
p dolce
a 2.
p dolce

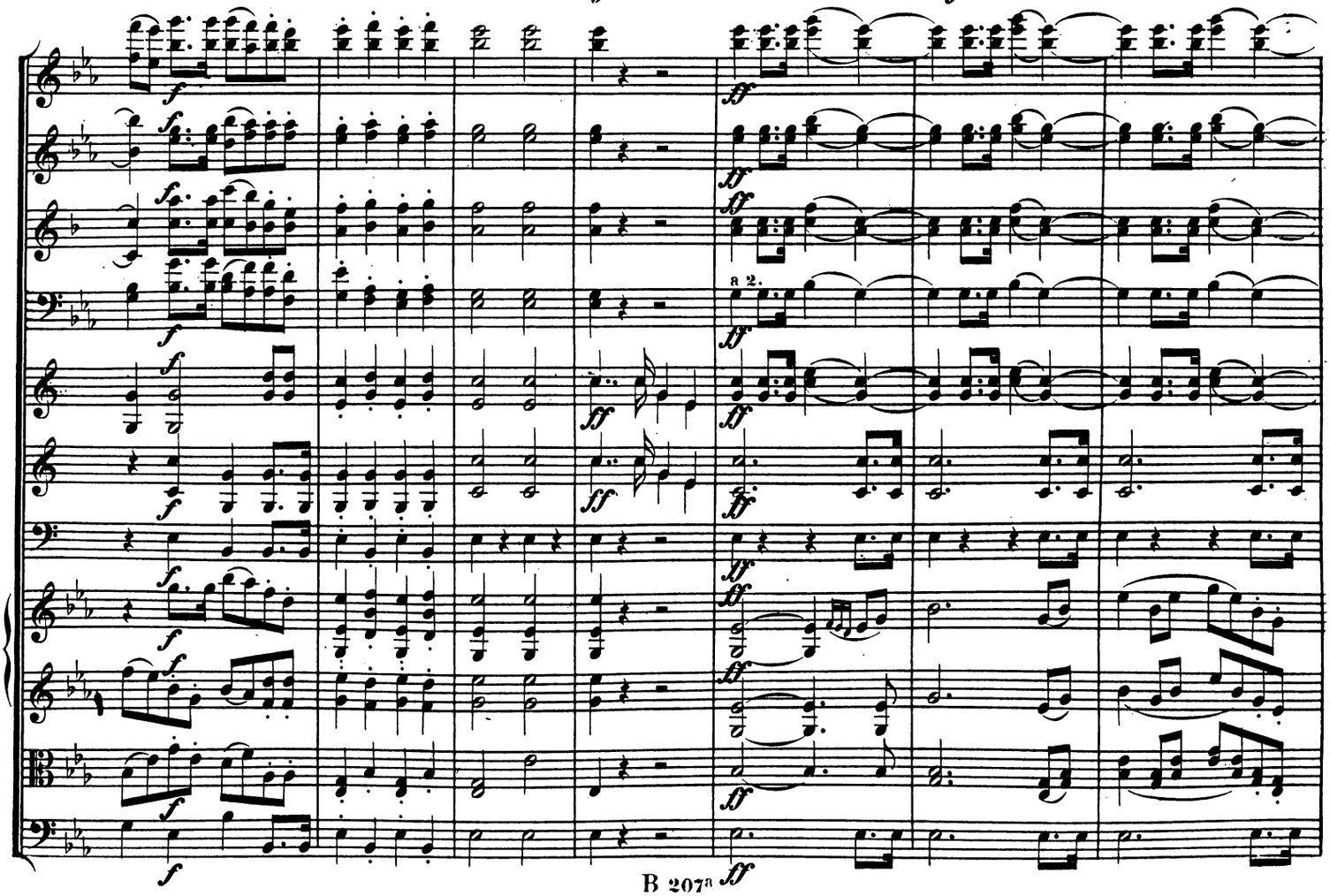
a 2.

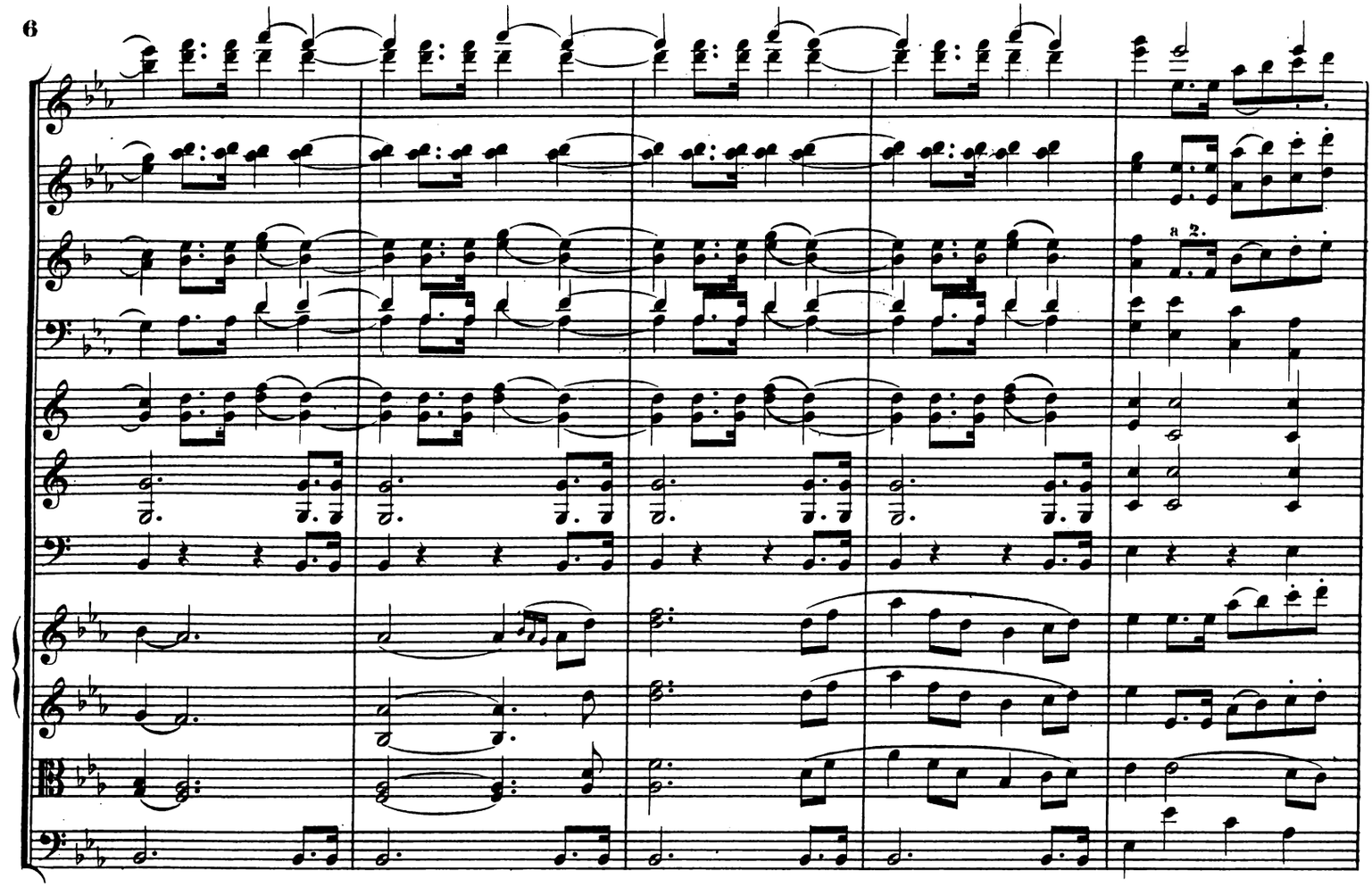

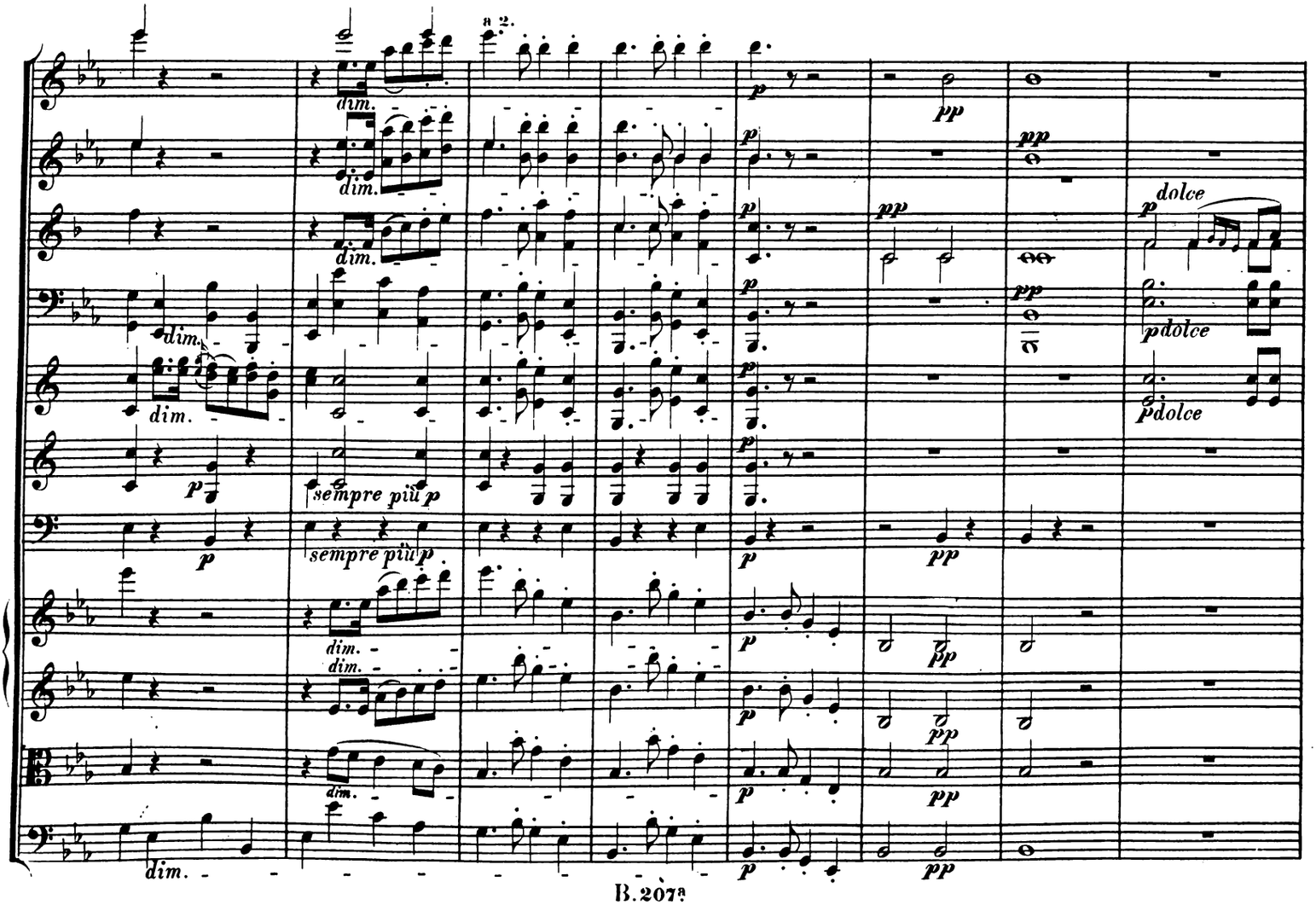
a 2.
dim.
p
pp
dolce
pdolce
sempre più p

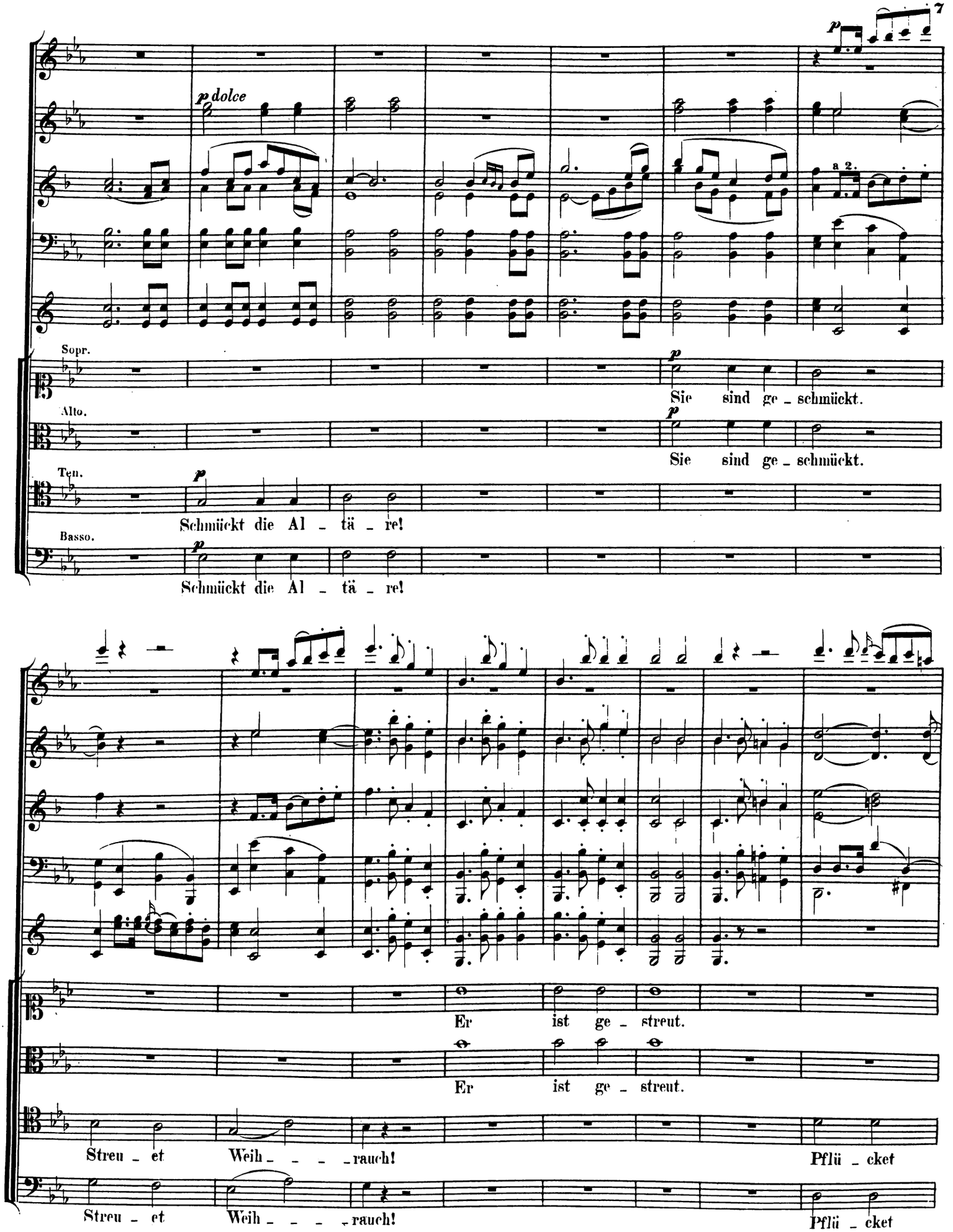
p dolce
a 2.
Sopr.
Sie sind ge - schmückt.
Alto.
Sie sind ge - schmückt.
Ten.
Schmückt die Al - tä - re!
Basso.
Schmückt die Al - tä - re!
Er ist ge - streut.
Er ist ge - streut.
Streu - et Weih - - - - rauch!
Pflü - cket
Streu - et Weih - - - - rauch!
Pflü - cket

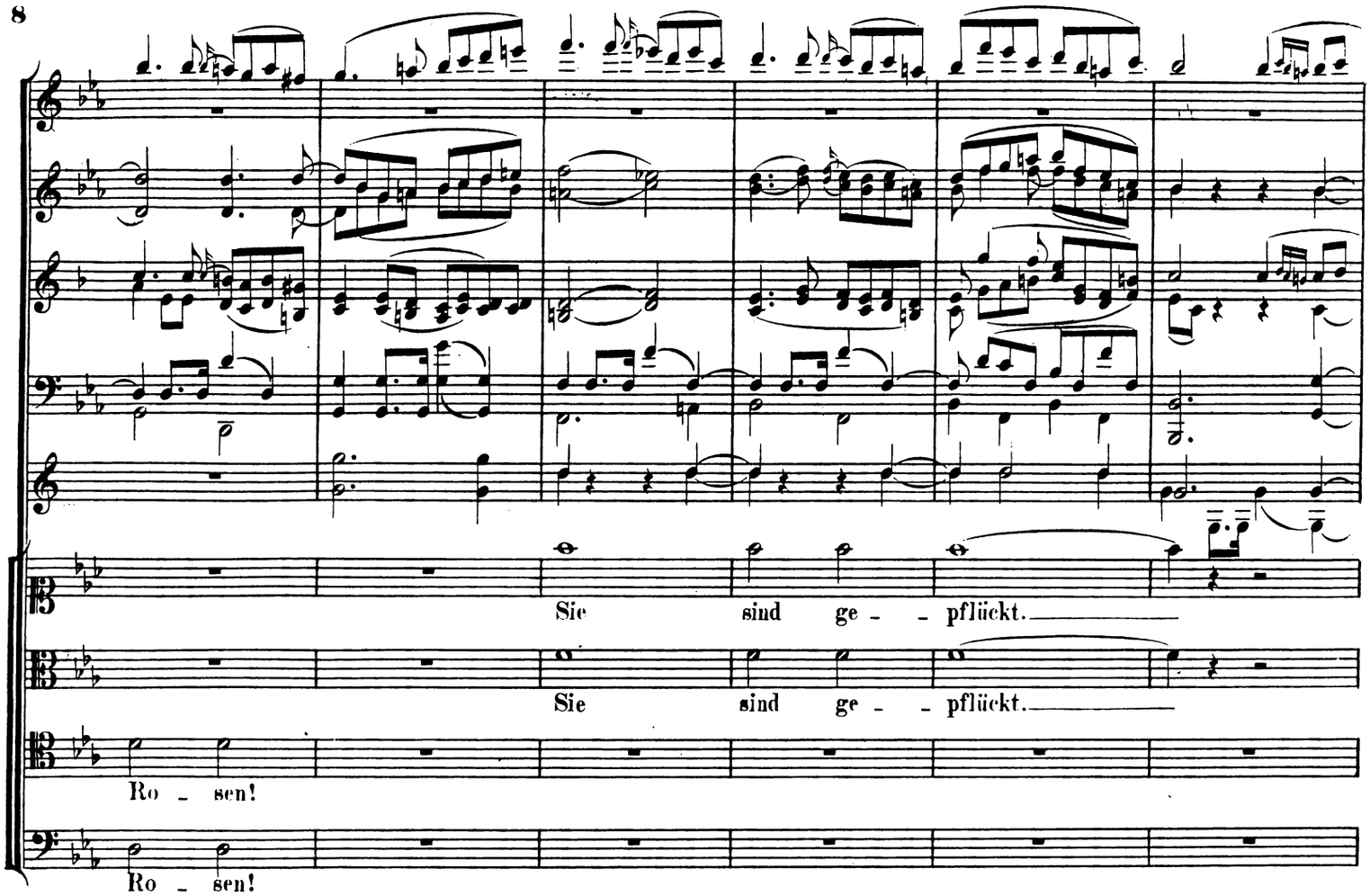
Sie sind ge - - pflückt.
Sie sind ge - - pflückt.
Ro - sen!
Ro - sen!

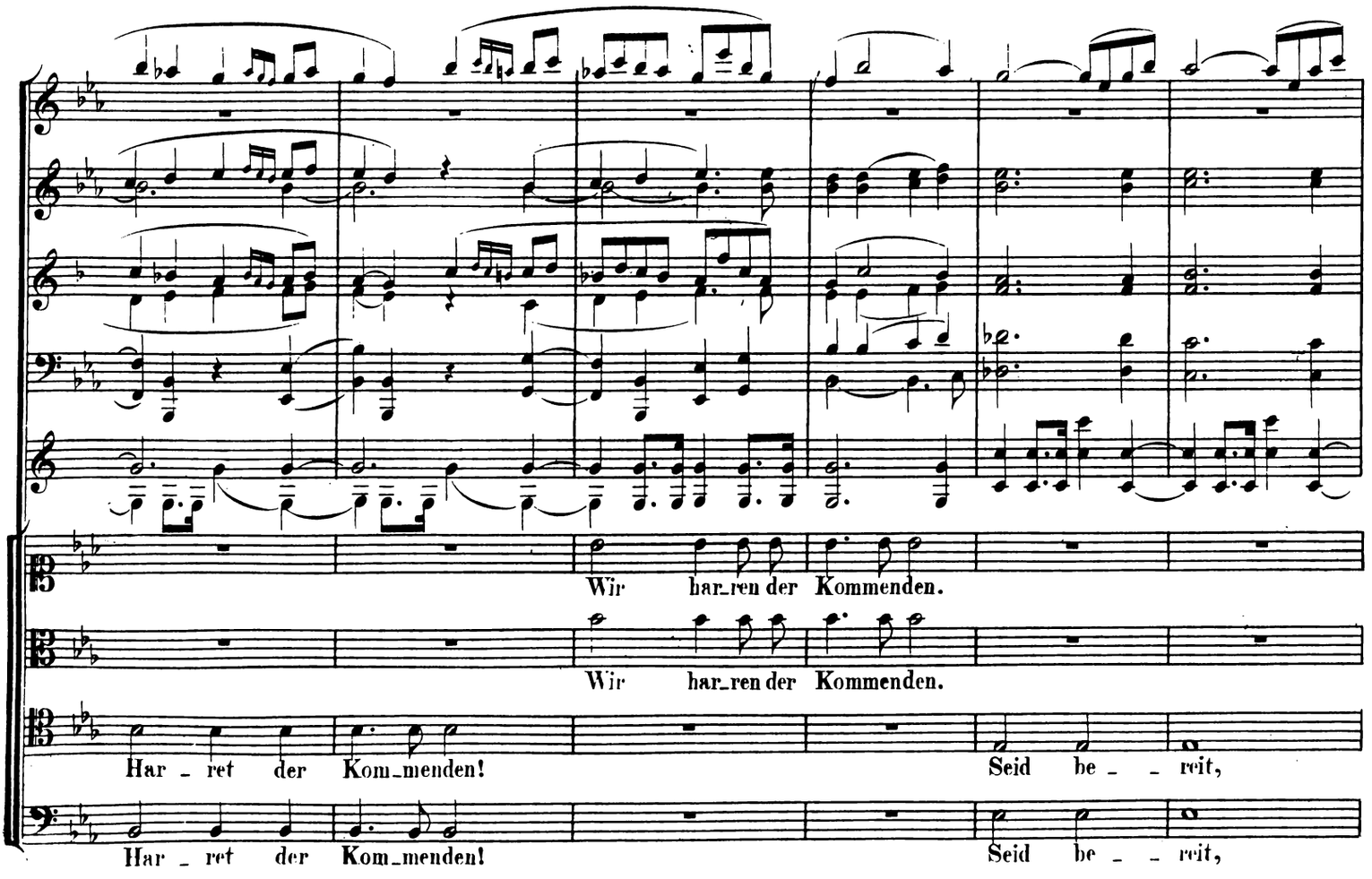
Wir har-ren der Kommenden.
Wir har-ren der Kommenden.
Har - ret der Kom-menden!
Seid be - - reit,
Har - ret der Kom-menden!
Seid be - - reit,

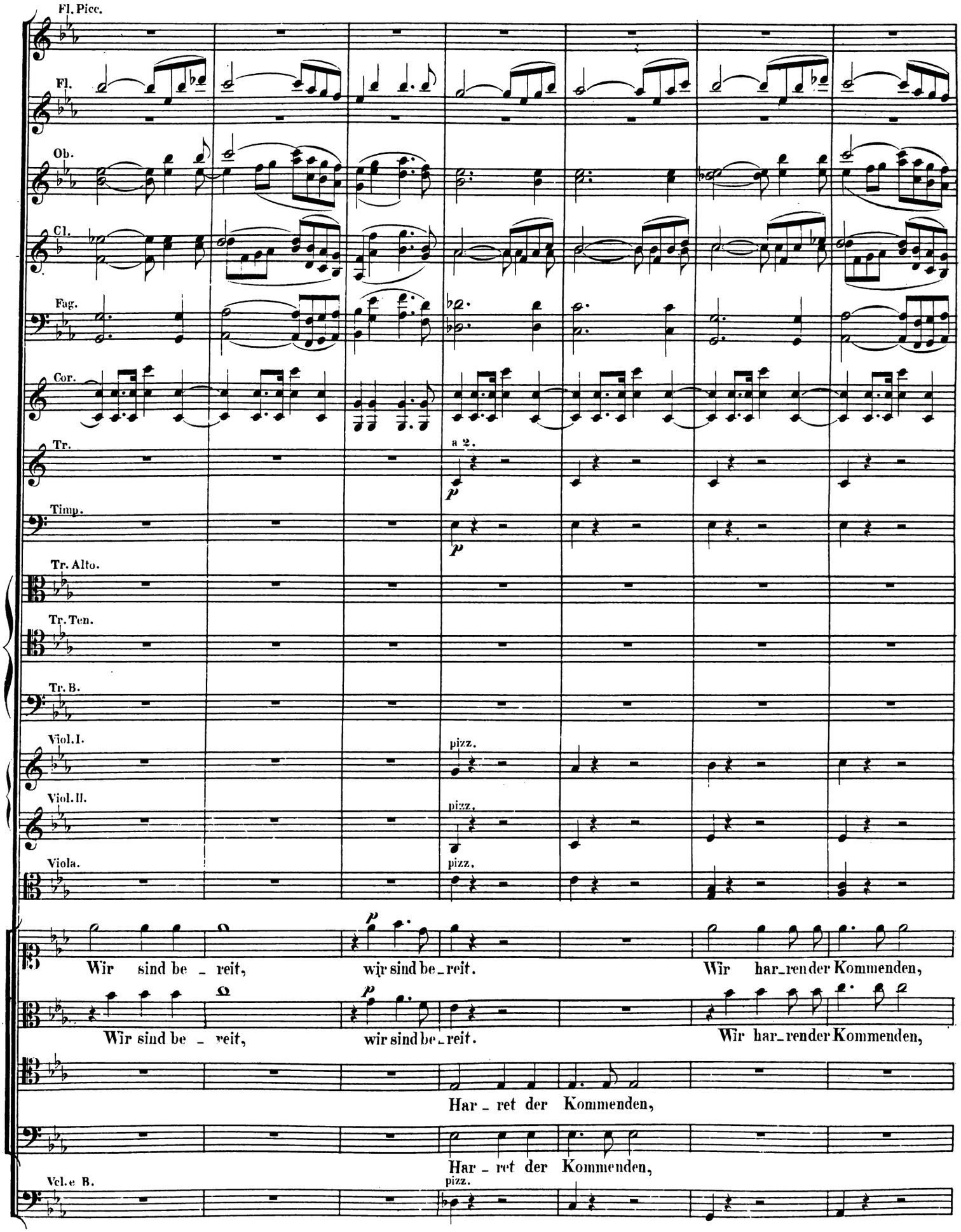
Fl. Picc.
Fl.
Ob.
Cl.
Fag.
Cor.
Tr.
a 2.
Timp.
Tr. Alto.
Tr. Ten.
Tr. B.
Viol. I.
pizz.
Viol. II.
pizz.
Viola.
pizz.
Wir sind be - reit, wir sind be - reit. Wir har - ren der Kommenden,
Wir sind be - reit, wir sind be - reit. Wir har - ren der Kommenden,
Har - ret der Kommenden,
Har - ret der Kommenden,
Vcl. e B.
pizz.

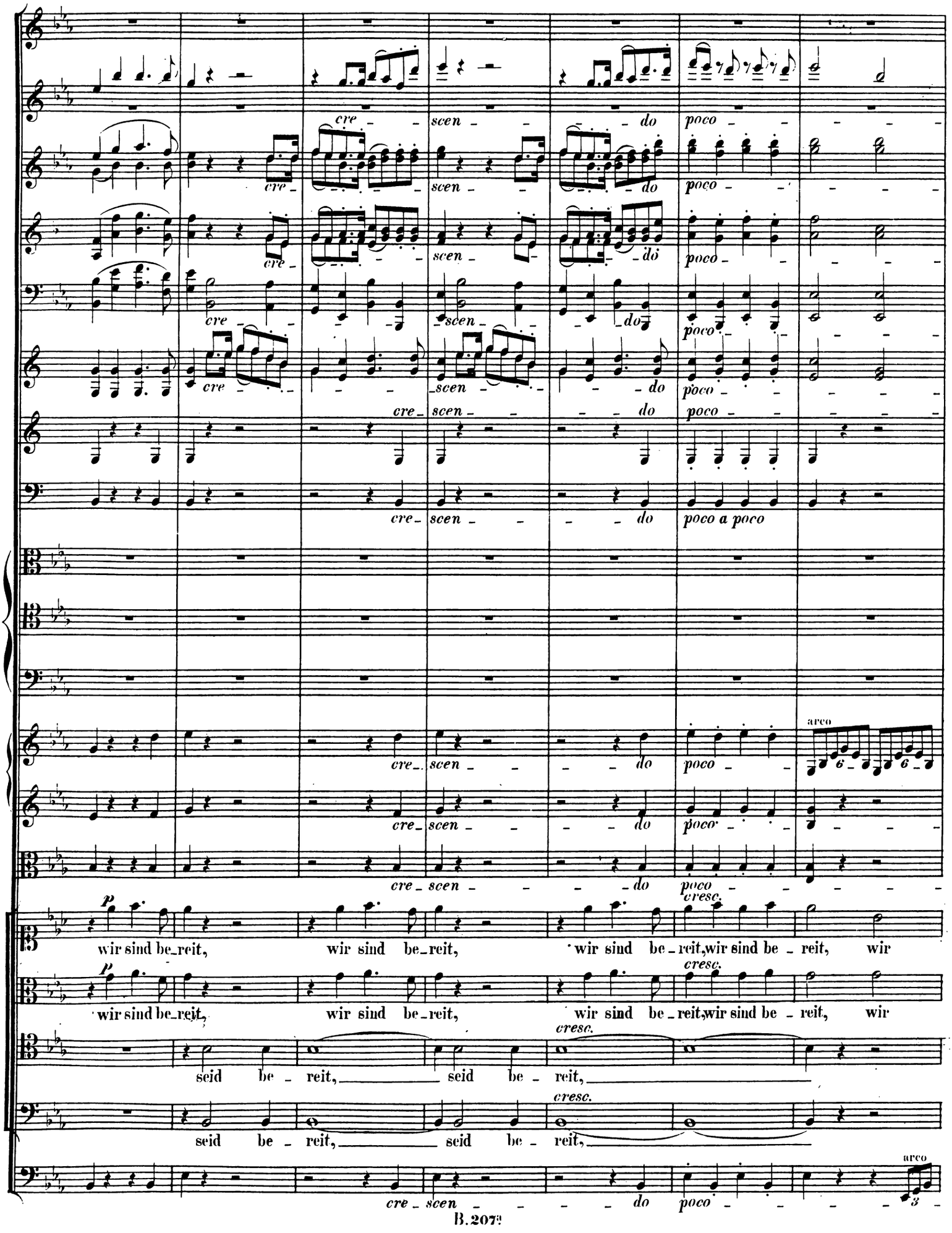
cre - scen - do poco -
cre - scen - do poco -
cre - scen - do poco -
cre - scen - do poco -
cre - scen - do poco -
cre - scen - do poco -
cre - scen - do poco a poco
arco
cre - scen - do poco -
cre - scen - do poco -
cre - scen - do poco -
p
cresc.
wir sind be - reit, wir sind be - reit, wir sind be - reit, wir sind be - reit, wir
p
cresc.
wir sind be - reit, wir sind be - reit, wir sind be - reit, wir sind be - reit, wir
cresc.
seid be - reit, seid be - reit,
cresc.
seid be - reit, seid be - reit,
arco
cre - scen - do poco -

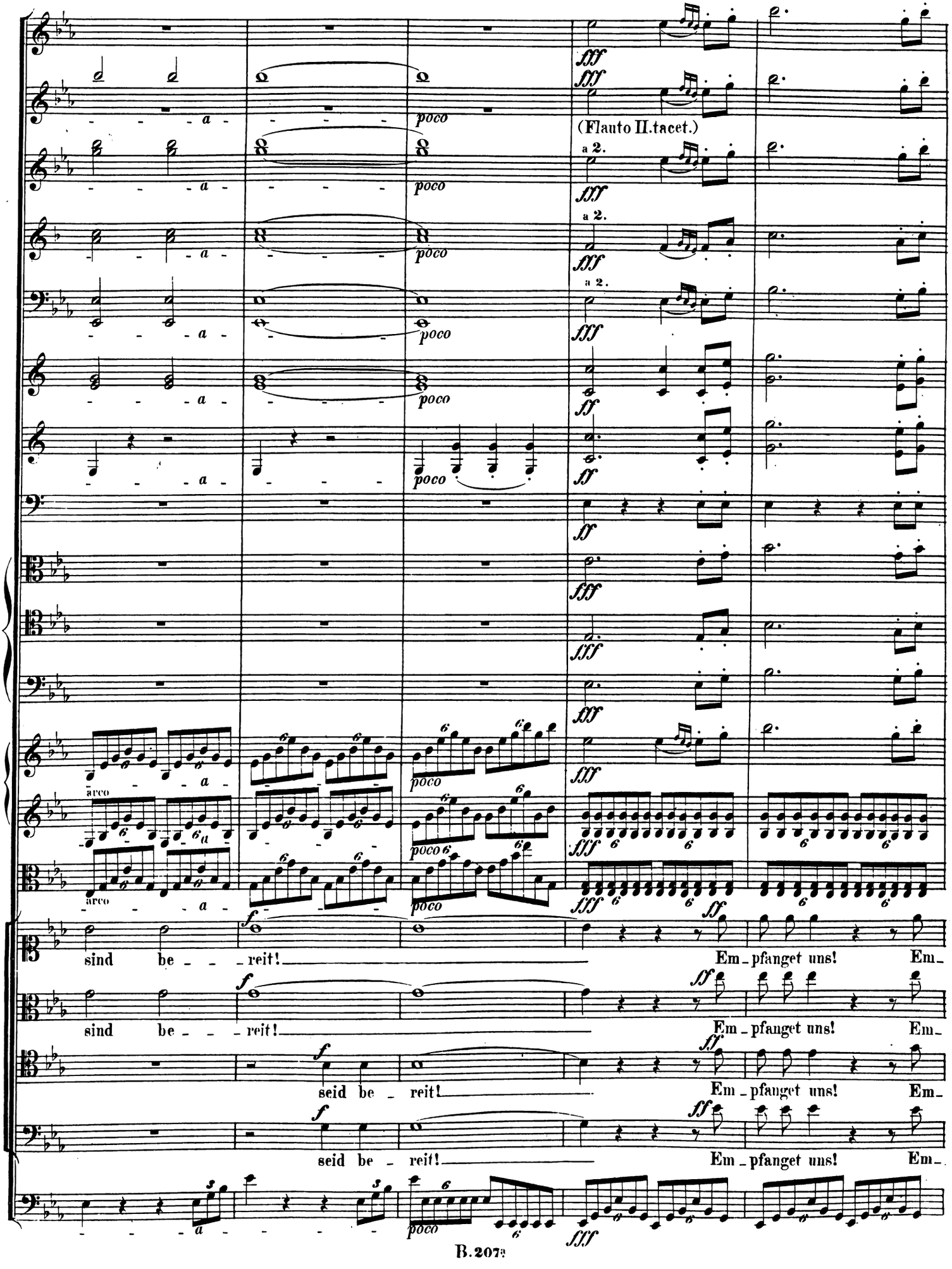
(Flauto II. tacet.)
a 2.
poco
arco
sind be - - - reit!
Em - pfanget uns!
Em -
seid be - reit!

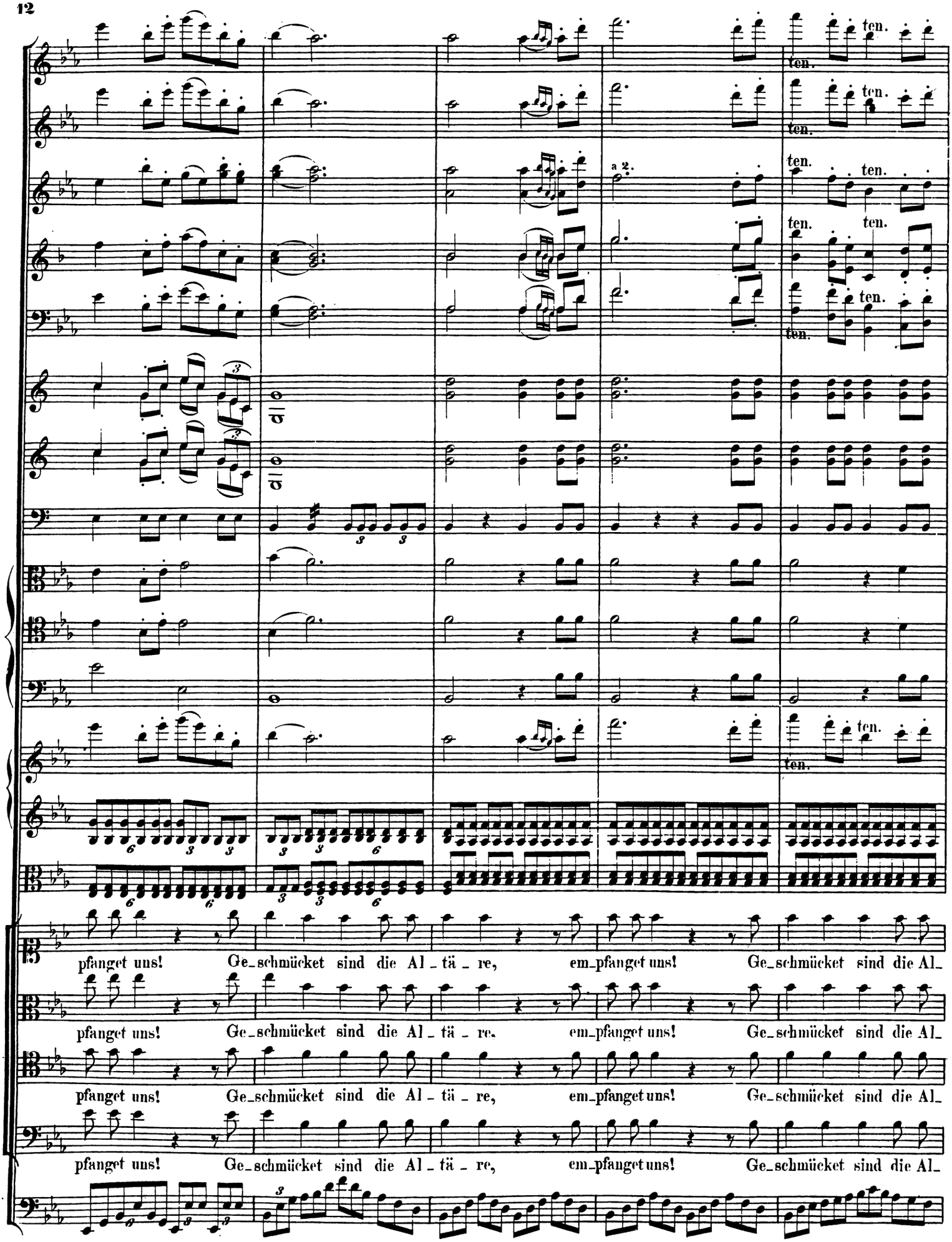
ten.
a 2.
pfanget uns! Ge_schmücket sind die Al_tä_re, em_pfanget uns! Ge_schmücket sind die Al_
pfanget uns! Ge_schmücket sind die Al_tä_re, em_pfanget uns! Ge_schmücket sind die Al_
pfanget uns! Ge_schmücket sind die Al_tä_re, em_pfanget uns! Ge_schmücket sind die Al_
pfanget uns! Ge_schmücket sind die Al_tä_re, em_pfanget uns! Ge_schmücket sind die Al_

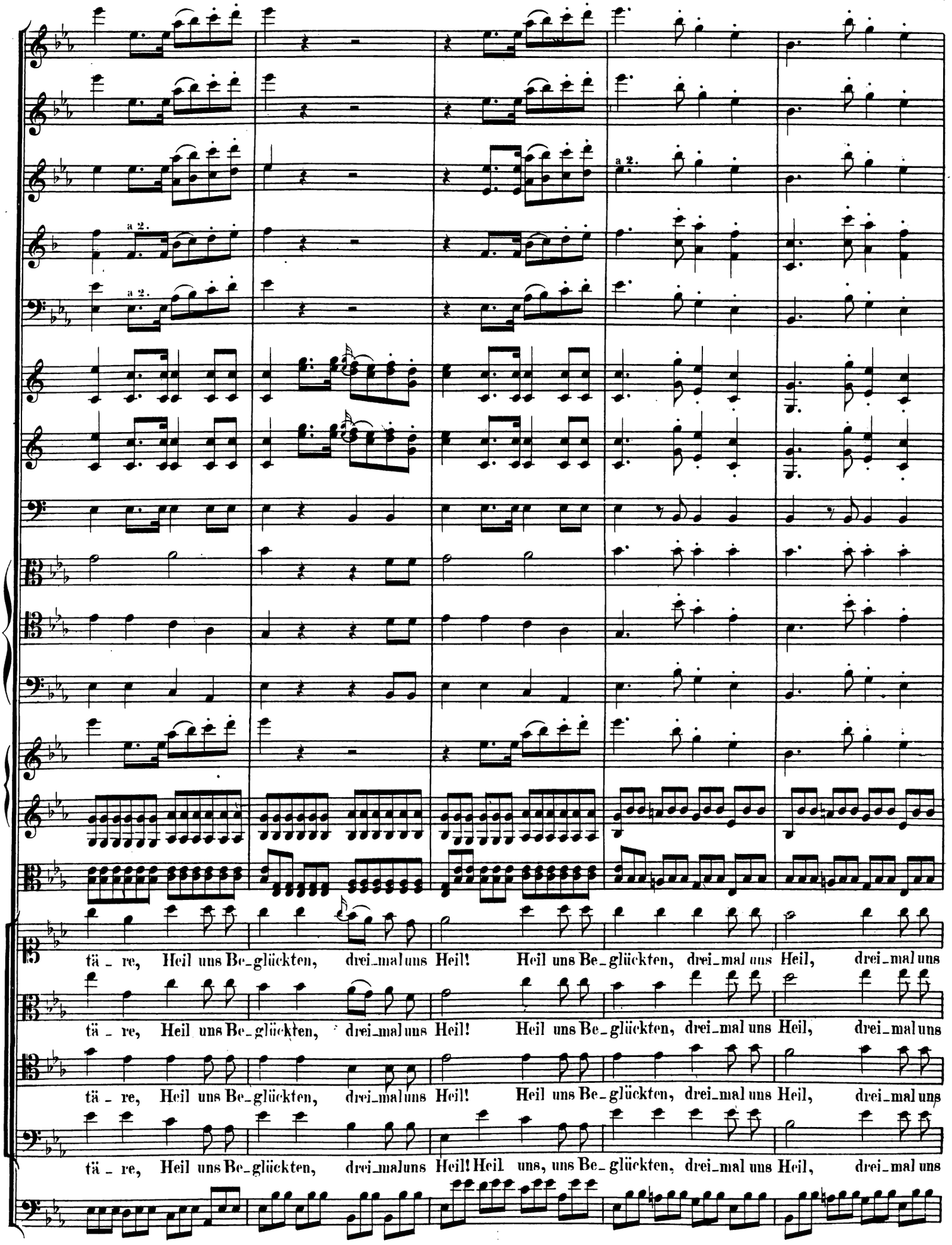
a 2.
a 2.
tä - re, Heil uns Be-glückten, drei-mal uns Heil! Heil uns Be-glückten, drei-mal uns Heil, drei-mal uns
tä - re, Heil uns Be-glückten, drei-mal uns Heil! Heil uns Be-glückten, drei-mal uns Heil, drei-mal uns
tä - re, Heil uns Be-glückten, drei-mal uns Heil! Heil uns Be-glückten, drei-mal uns Heil, drei-mal uns
tä - re, Heil uns Be-glückten, drei-mal uns Heil! Heil uns, uns Be-glückten, drei-mal uns Heil, drei-mal uns

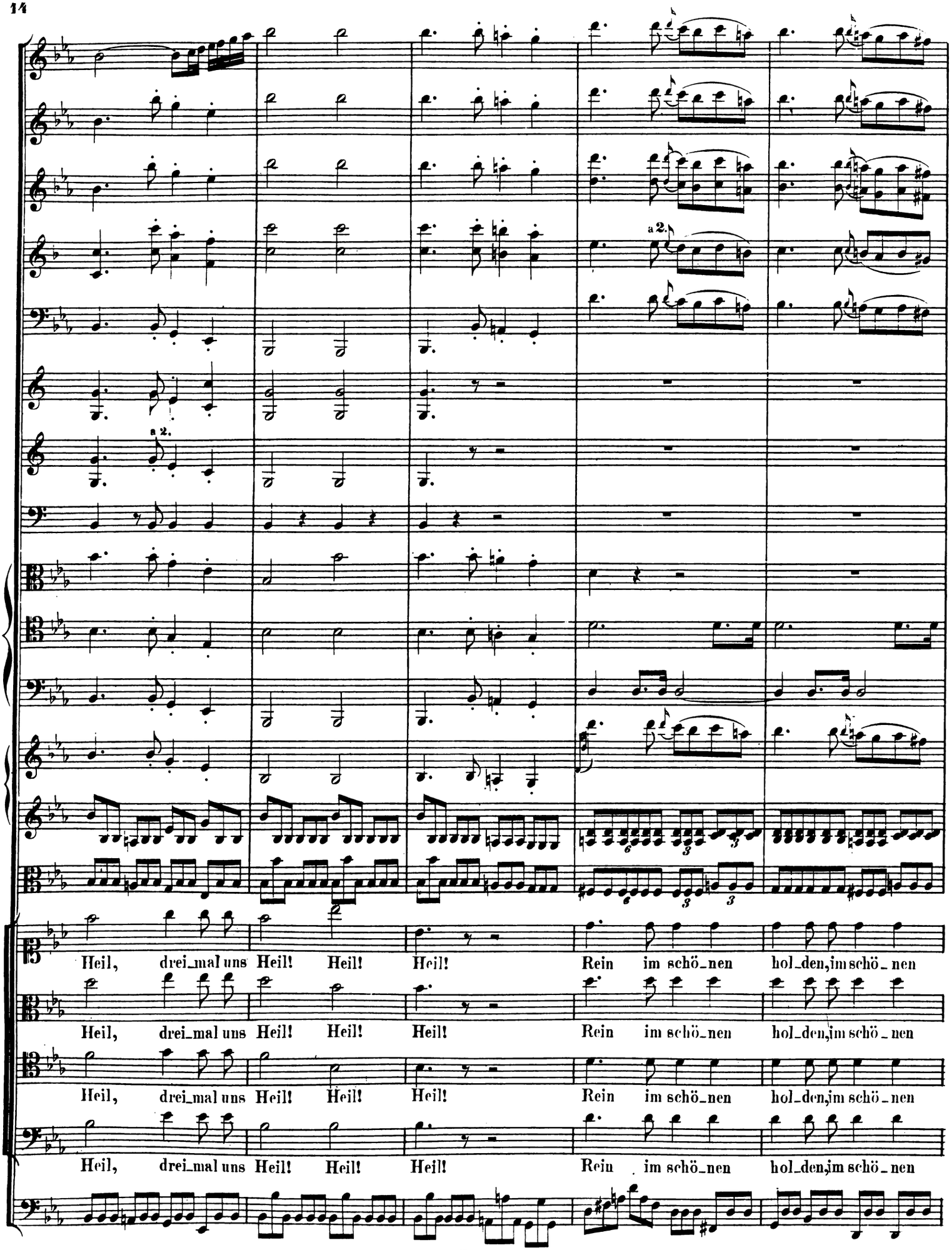
a 2.
a 2.
Heil, drei_mal uns Heil! Heil! Heil! Rein im schö_nen hol_den, im schö_nen
Heil, drei_mal uns Heil! Heil! Heil! Rein im schö_nen hol_den, im schö_nen
Heil, drei_mal uns Heil! Heil! Heil! Rein im schö_nen hol_den, im schö_nen
Heil, drei_mal uns Heil! Heil! Heil! Rein im schö_nen hol_den, im schö_nen

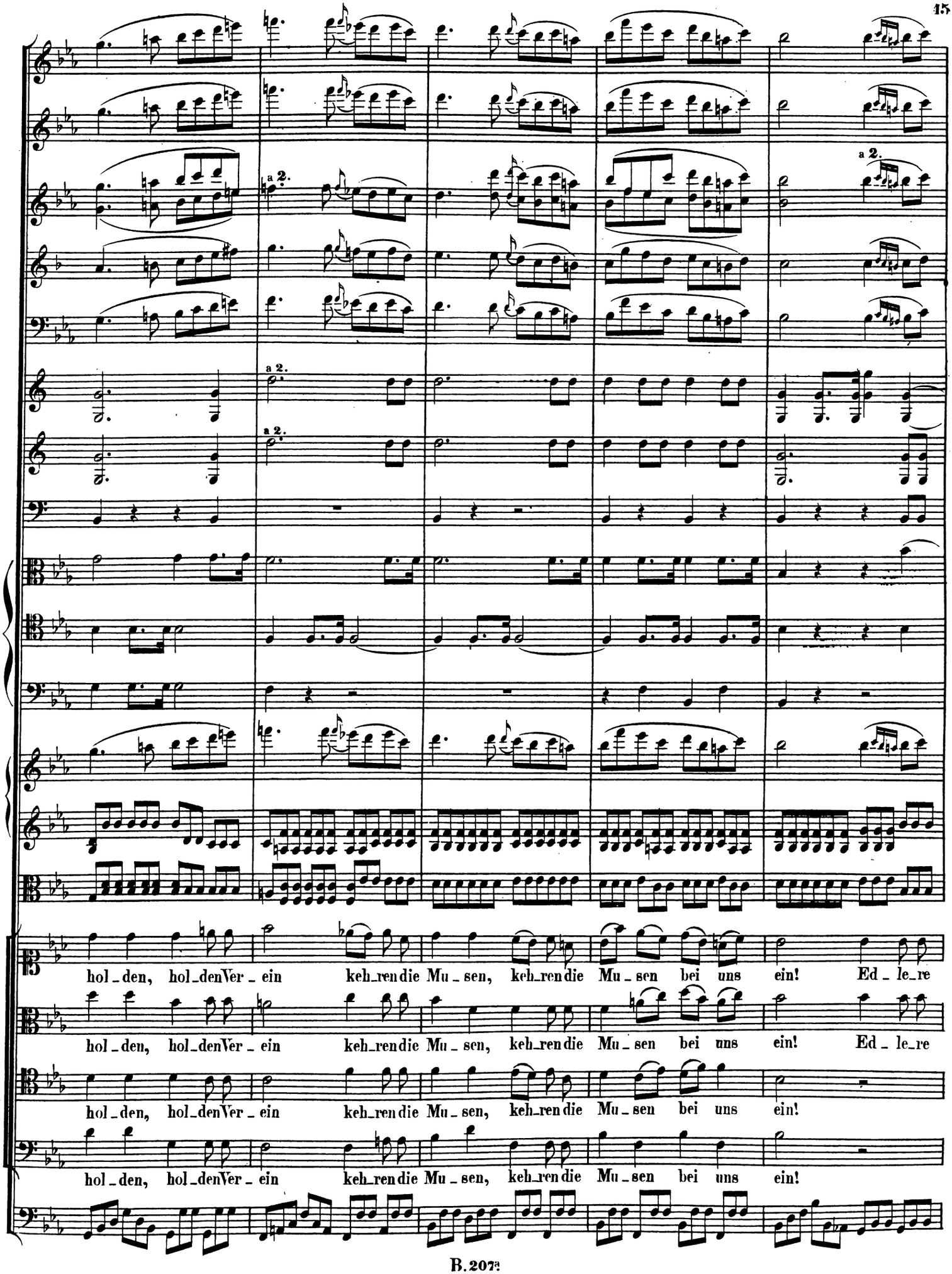
a 2.
a 2.
a 2.
a 2.
hol_den, hol_denVer_ein keh_ren die Mu_sen, keh_ren die Mu_sen bei uns ein! Ed_le_re
hol_den, hol_denVer_ein keh_ren die Mu_sen, keh_ren die Mu_sen bei uns ein! Ed_le_re
hol_den, hol_denVer_ein keh_ren die Mu_sen, keh_ren die Mu_sen bei uns ein!
hol_den, hol_denVer_ein keh_ren die Mu_sen, keh_ren die Mu_sen bei uns ein!

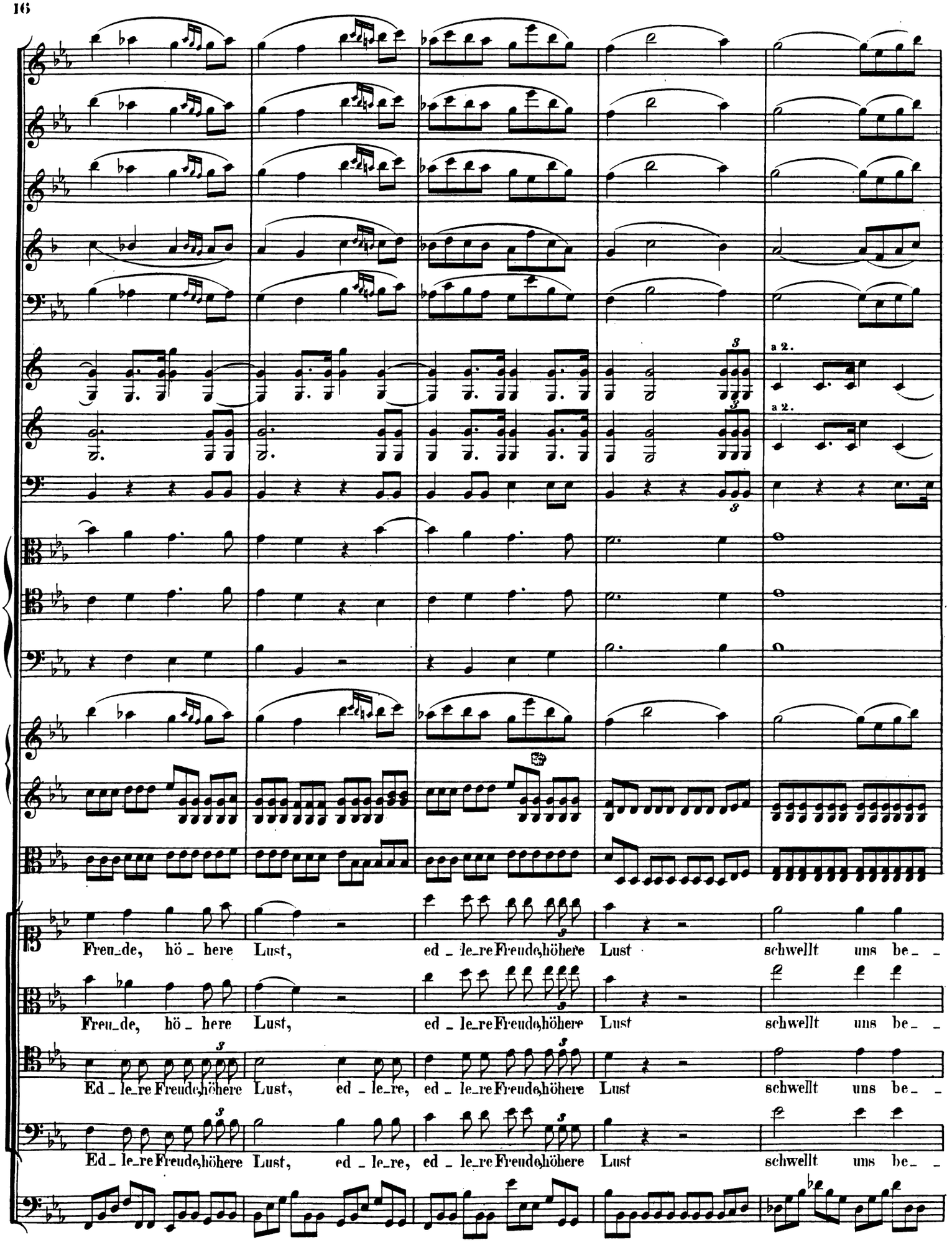
a 2.
a 2.
Freu_de, hö_here Lust, ed_le_re Freude, höhere Lust schwellt uns be_
Freu_de, hö_here Lust, ed_le_re Freude, höhere Lust schwellt uns be_
Ed_le_re Freude, höhere Lust, ed_le_re, ed_le_re Freude, höhere Lust schwellt uns be_
Ed_le_re Freude, höhere Lust, ed_le_re, ed_le_re Freude, höhere Lust schwellt uns be_

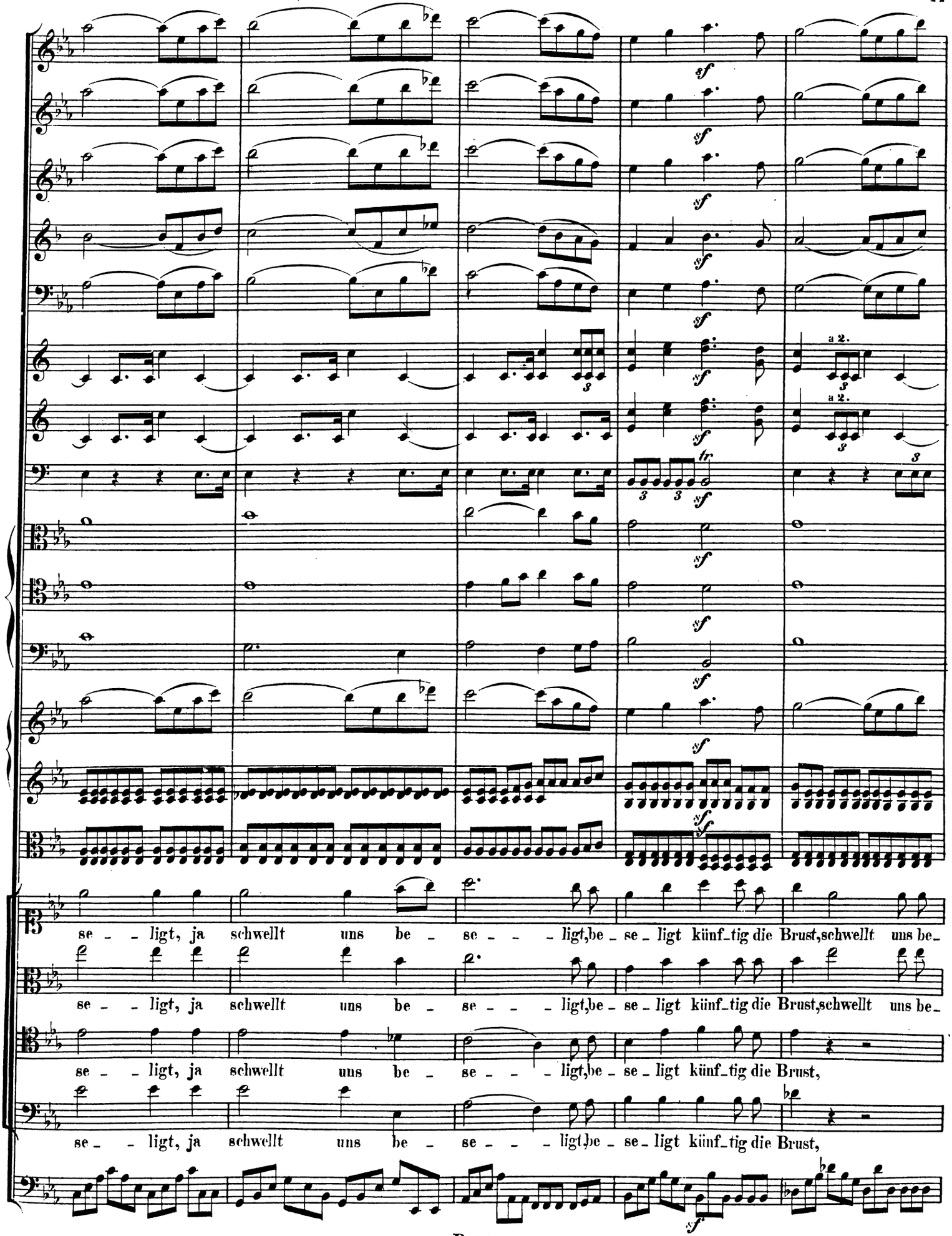
sf
a 2.
tr
se - - ligt, ja schwellt uns be - se - - - ligt,be - se - ligt künf-tig die Brust,schwellt uns be-
se - - ligt, ja schwellt uns be - se - - - ligt,be - se - ligt künf-tig die Brust,schwellt uns be-
se - - ligt, ja schwellt uns be - se - - - ligt,be - se - ligt künf-tig die Brust,
se - - ligt, ja schwellt uns be - se - - - ligt,be - se - ligt künf-tig die Brust,

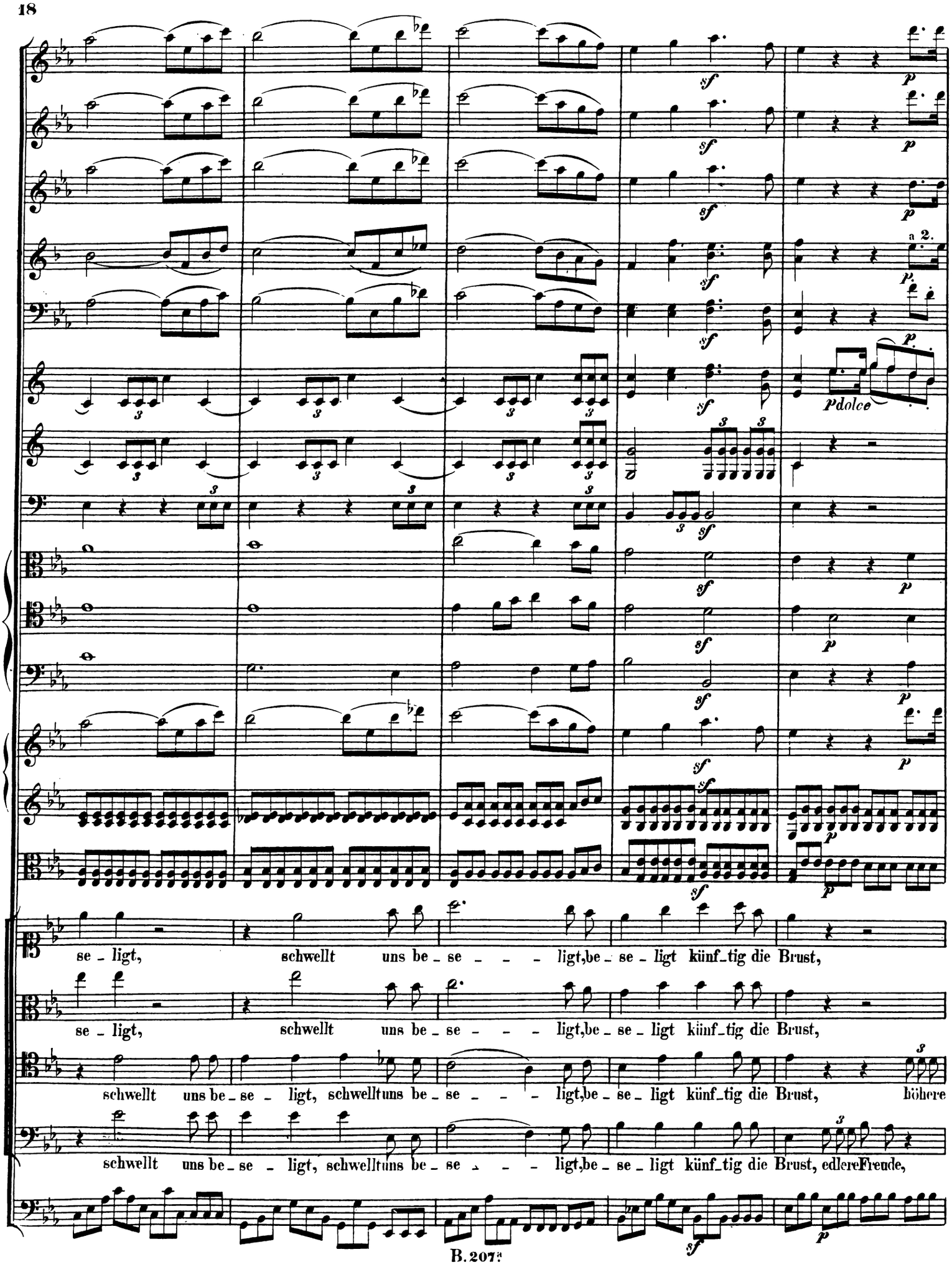
se - ligt, schwellt uns be - se - - - ligt, be - se - ligt künf - tig die Brust,
se - ligt, schwellt uns be - se - - - ligt, be - se - ligt künf - tig die Brust,
schwellt uns be - se - ligt, schwellt uns be - se - - - ligt, be - se - ligt künf - tig die Brust, höhere
schwellt uns be - se - ligt, schwellt uns be - se - - - ligt, be - se - ligt künf - tig die Brust, edlere Freude,
a 2.
Pdolce

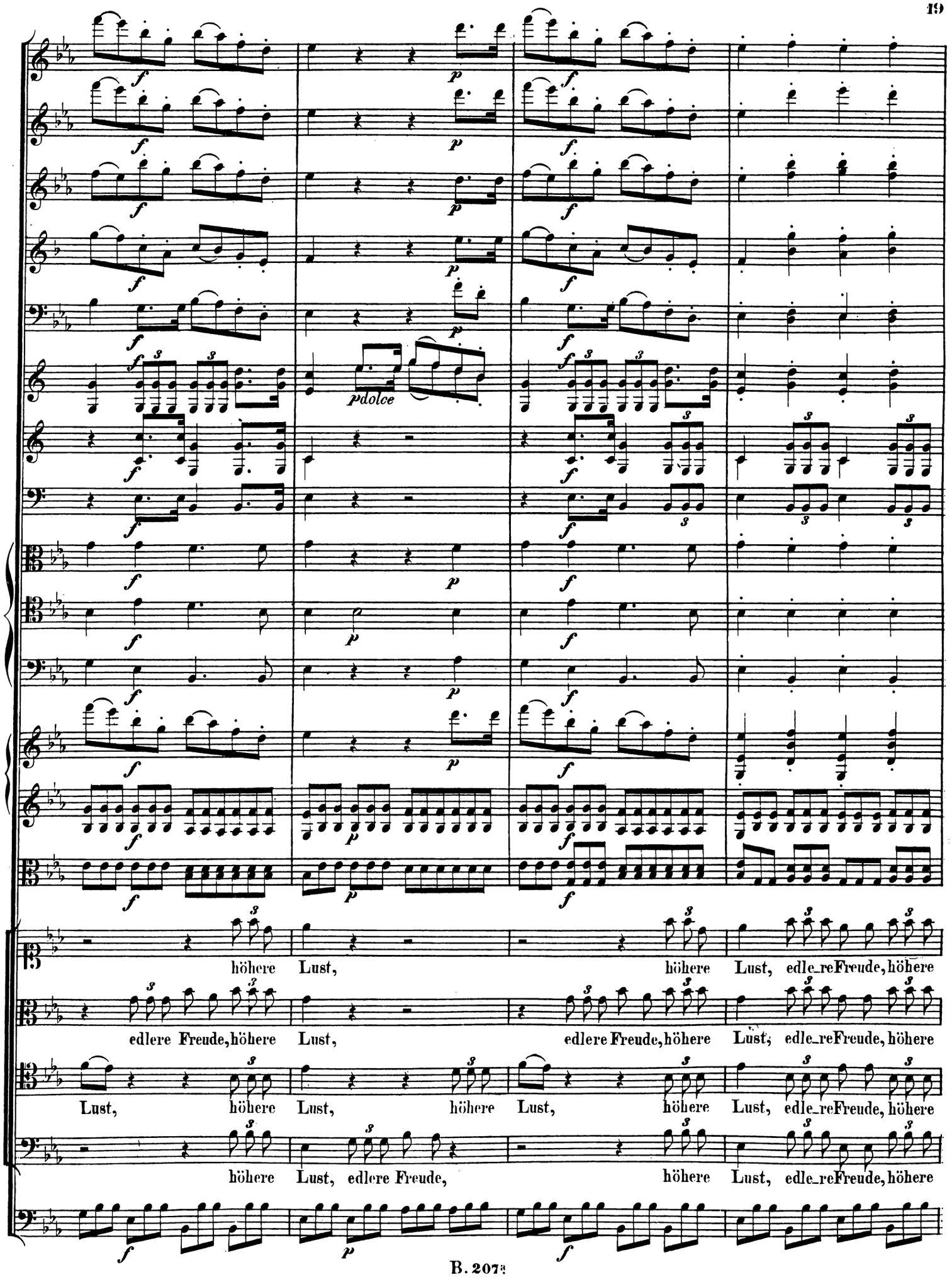
pdolce
höhere Lust, höhere Lust, edle_re Freude, höhere
edlere Freude, höhere Lust, edlere Freude, höhere Lust, edle_re Freude, höhere
Lust, höhere Lust, höhere Lust, höhere Lust, edle_re Freude, höhere
höhere Lust, edlere Freude, höhere Lust, edle_re Freude, höhere

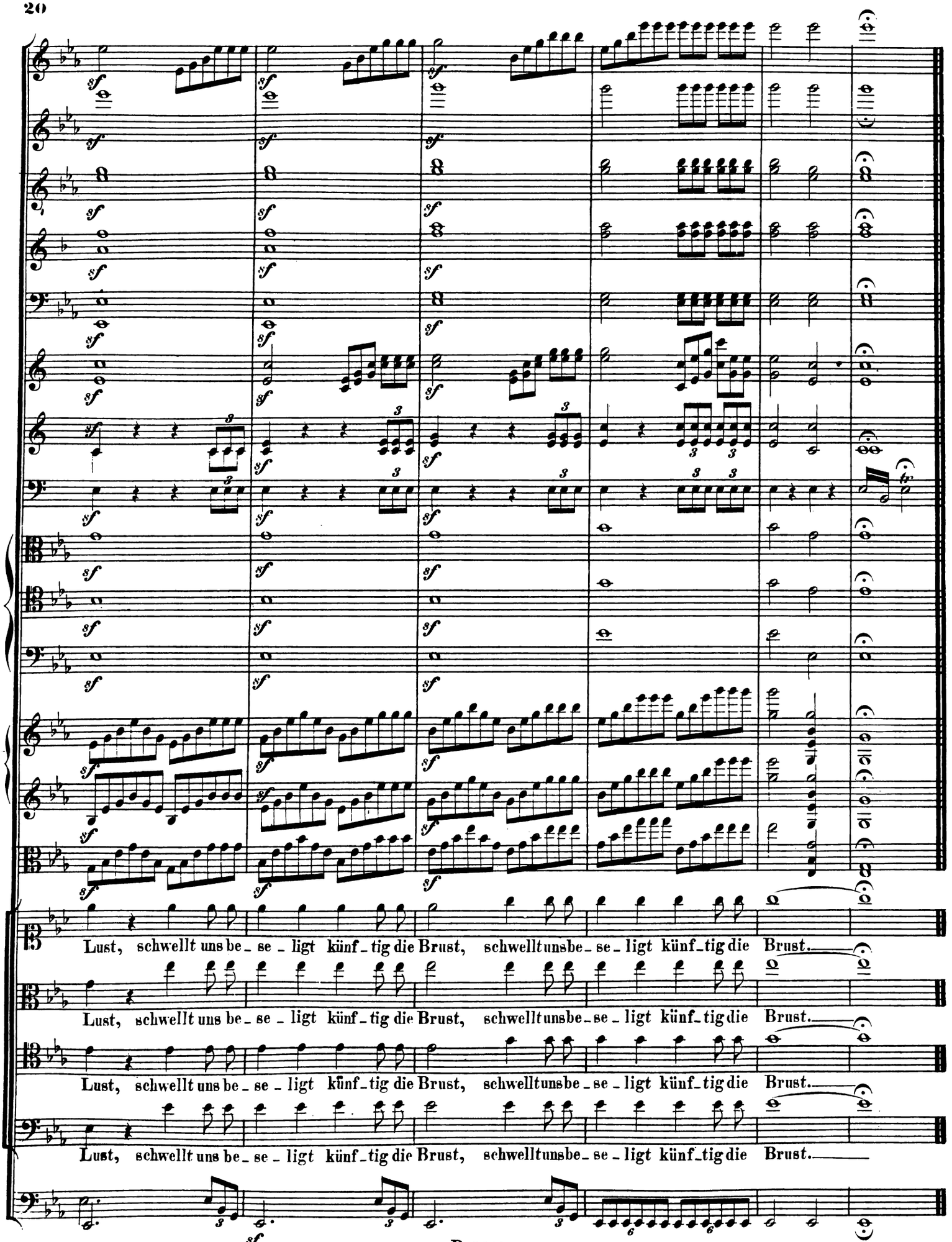
Lust, schwellt uns be_se_ligt künf_tig die Brust, schwelltunsbe_se_ligt künf_tig die Brust.
Lust, schwellt uns be_se_ligt künf_tig die Brust, schwelltunsbe_se_ligt künf_tig die Brust.
Lust, schwellt uns be_se_ligt künf_tig die Brust, schwelltunsbe_se_ligt künf_tig die Brust.
Lust, schwellt uns be_se_ligt künf_tig die Brust, schwelltunsbe_se_ligt künf_tig die Brust.