A Monsieur E. DELDEVEZ.
Chef d'Orchestre de la Société des Concerts.
du Conservatoire.

LA MER

ODE-SYMPHONIE

POÉSIE DE

E. GUINAND

MUSIQUE DE

VICTORIN JONCIÈRES

Exécutée pour la 1re. fois
aux Concerts du Conservatoire
le 9 Janvier, 1881.

Imp. E. DELAY - Paris

1881

à Monsieur E. DELDEVEZ Chef d'Orchestre de la Société des Concerts du Conservatoire.

LA MER

ODE - SYMPHONIE

Poème de

M. GUINAND.

Musique de

VICTORIN JONCIÈRES

I. LE CALME

INTRODUCTION.

Largo.

Flûtes.

Hautbois.

Clarinettes en SI ♭.

Bassons.

Pistons en SI ♭.

Cors en FA.

Cors en UT.

Trombones.

Basse Tuba.

Contre-basse Tuba.

Timbales FA-UT.

Grosse-Caisse sans Cymbales.

sans Cymbales.

Harpe.

Largo.

Violons.

Div.

Altos.

LA VOIX DE LA MER.

1.ers et 2.ds DESSUS.

TÉNORS.

BASSES.

Violoncelles.

Div.

C. Basses.

Largo.

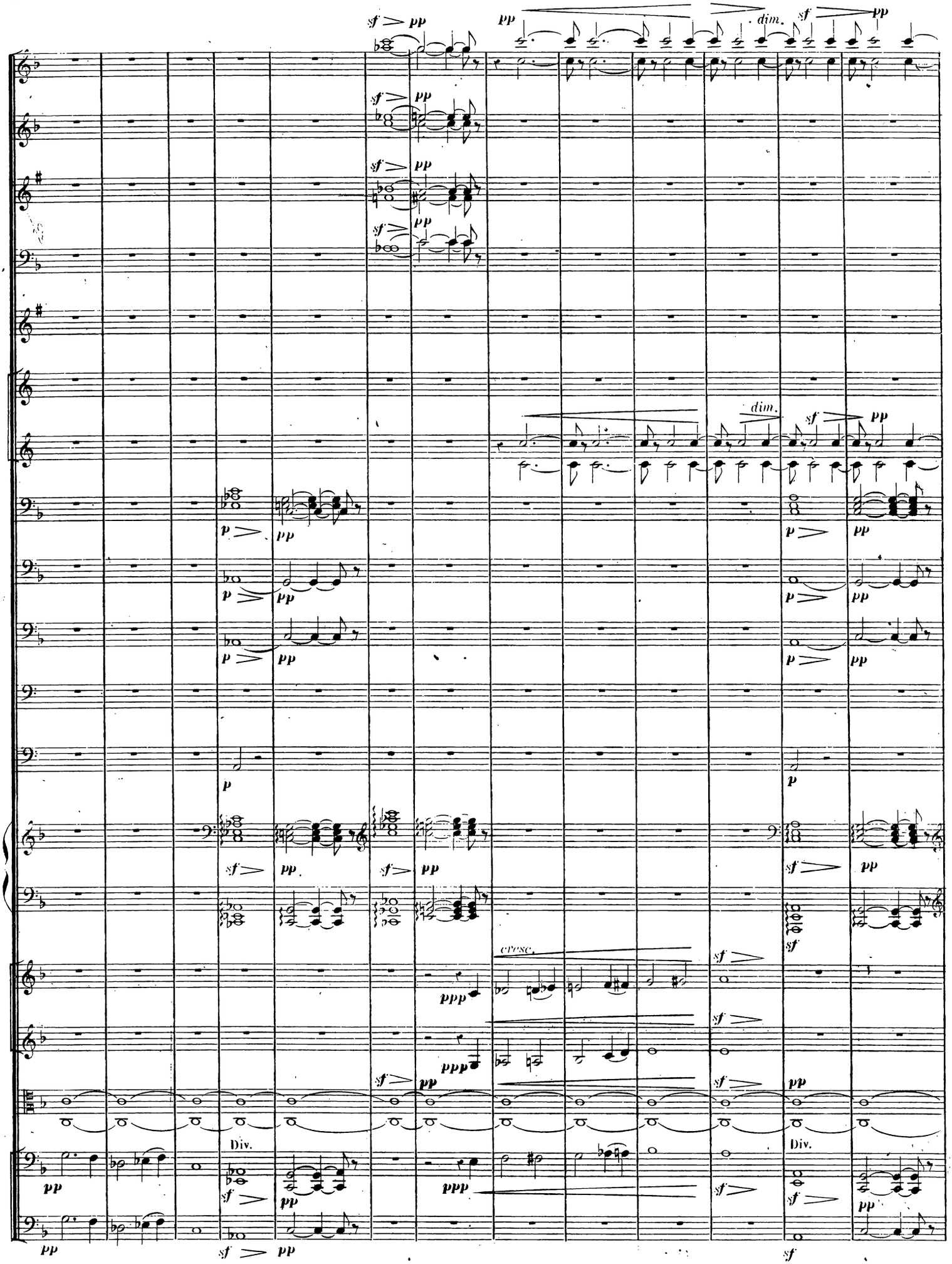
dim.
cresc.
Div.
Div.

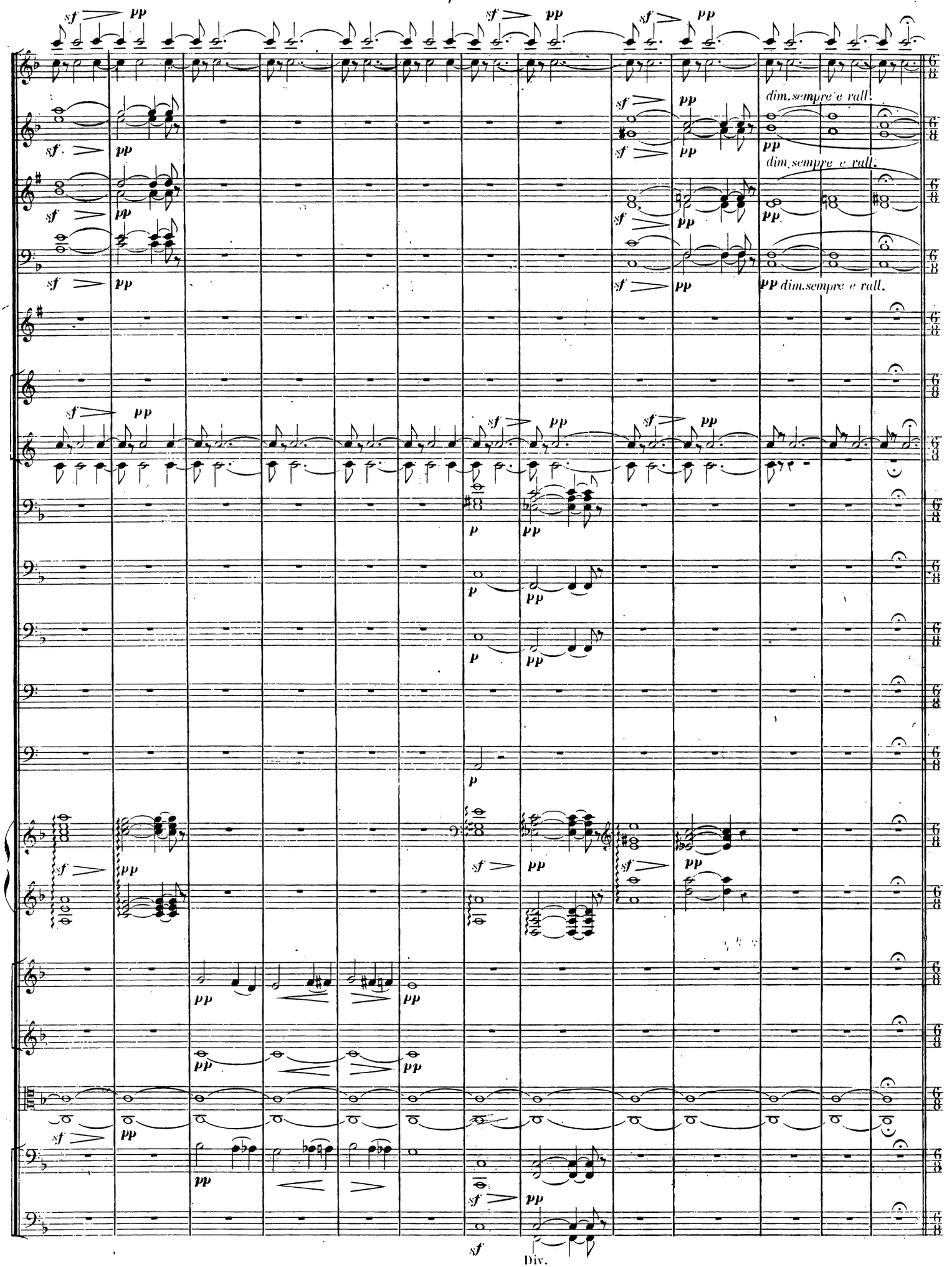
dim.sempre e rall.
dim.sempre e rall.
pp dim.sempre e rall.
Div.

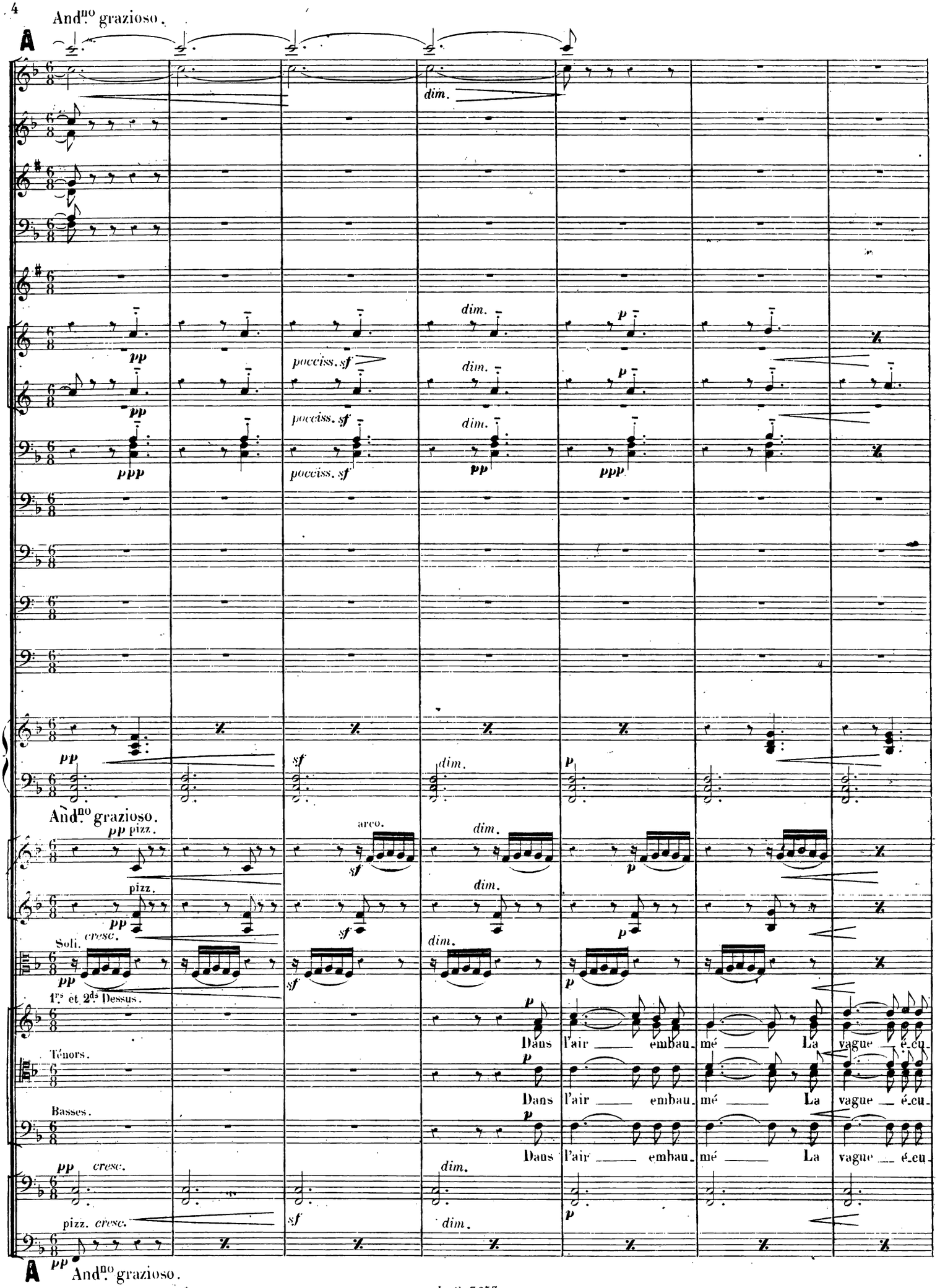
And.no grazioso.
A
dim.
p
pp
ppp
pocciss. sf
sf
And.no grazioso.
pp pizz.
pizz.
arco.
Soli.
cresc.
1rs et 2ds Dessus.
Ténors.
Basses.
Dans l'air ___ embau_ mé ___ La vague ___ é_cu_
pizz. cresc.
A
And.no grazioso.

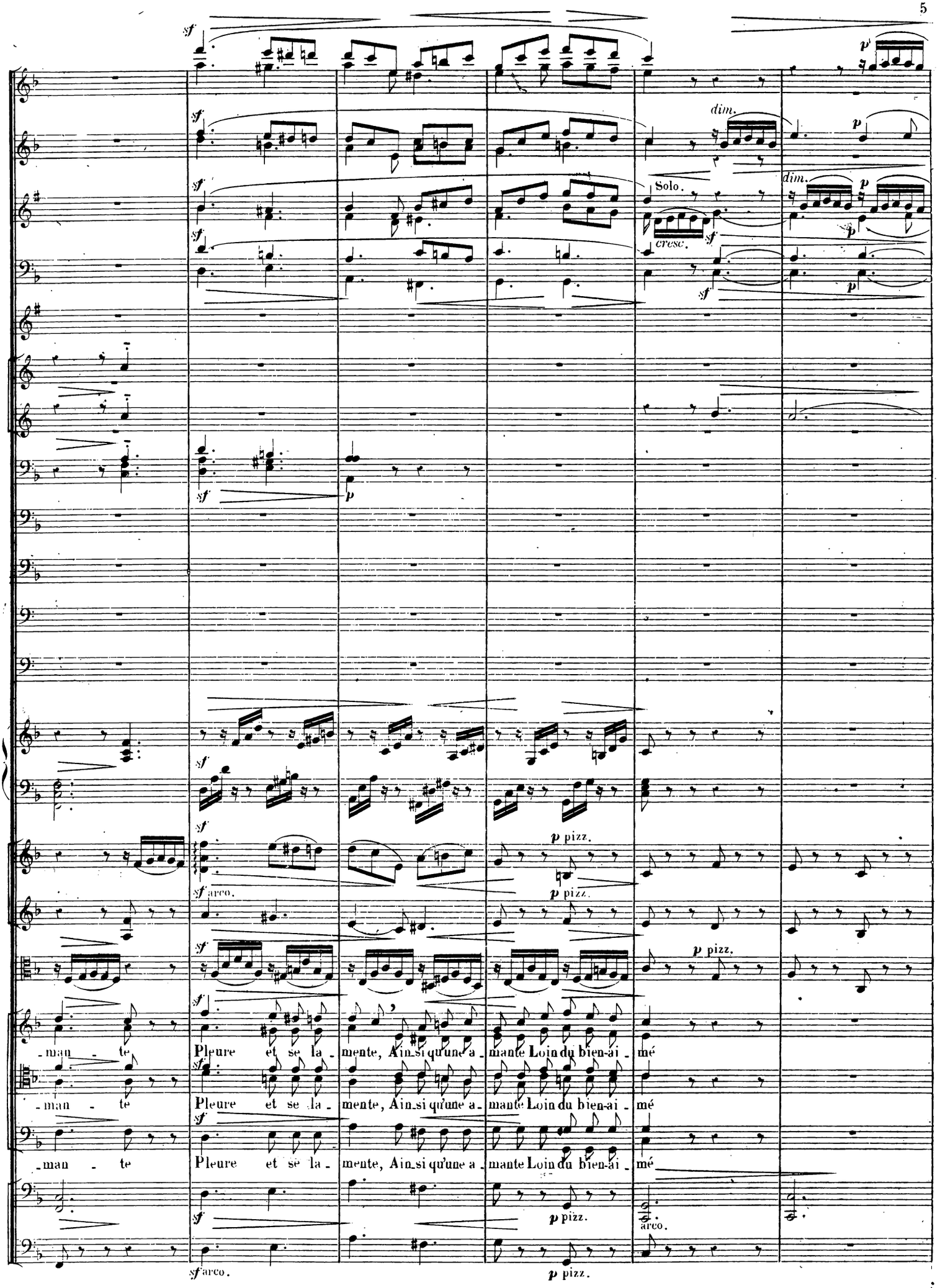
sf
p
dim.
Solo.
cresc.
sf arco.
p pizz.
-man - te
Pleure et se la - mente, Ain_si qu'une a_mante Loin du bien-ai_mé
-man - te
Pleure et se la - mente, Ain_si qu'une a_mante Loin du bien-ai_mé
-man - te
Pleure et se la - mente, Ain_si qu'une a_mante Loin du bien-ai_mé
arco.

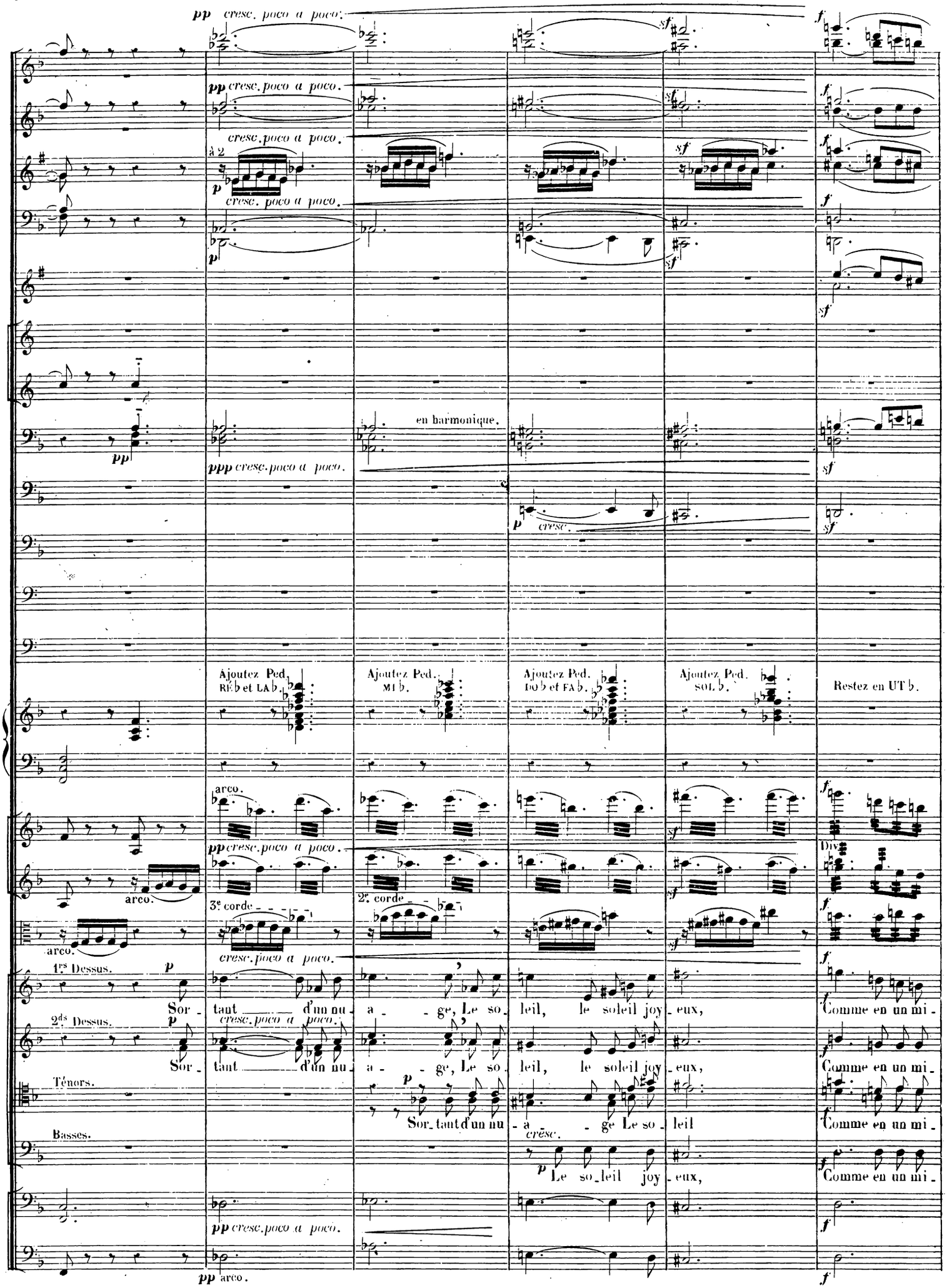
pp cresc. poco a poco.
sf
f
à 2
p
en harmonique.
ppp cresc. poco a poco.
Ajoutez Ped. RÉ b et LA b.
Ajoutez Ped. MI b.
Ajoutez Ped. DO b et FA b.
Ajoutez Ped. SOL b.
Restez en UT b.
arco.
3e corde
2e corde
Div.
1rs Dessus.
2ds Dessus.
Ténors.
Basses.
Sor - taut d'un nu - a - ge, Le so - leil, le soleil joy - eux,
Comme en un mi -
Sor - taut d'un nu - a - ge Le so - leil joy - eux,
crescendo

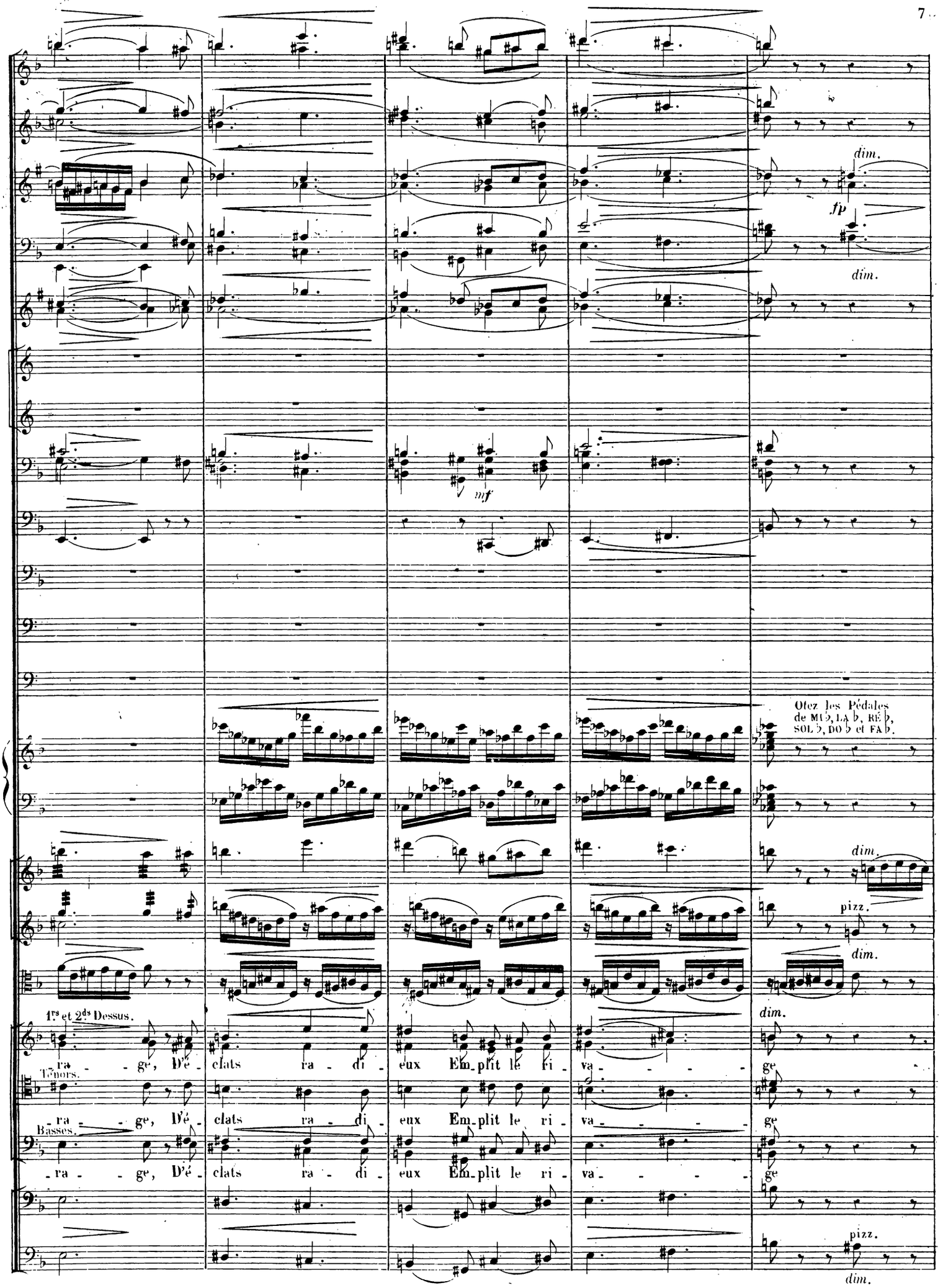
dim.
fp
dim.
mf
Otez les Pédales de MI ♭, LA ♭, RÉ ♭, SOL ♭, DO ♭ et FA ♭.
dim.
pizz.
dim.
1rs et 2ds Dessus.
dim.
ra - - ge, D'é - clats ra - di - eux Em - plit le ri - va - - - - ge
Ténors.
ra - - ge, D'é - clats ra - di - eux Em - plit le ri - va - - - - ge
Basses.
- ra - - ge, D'é - clats ra - di - eux Em - plit le ri - va - - - - ge
pizz.
dim.

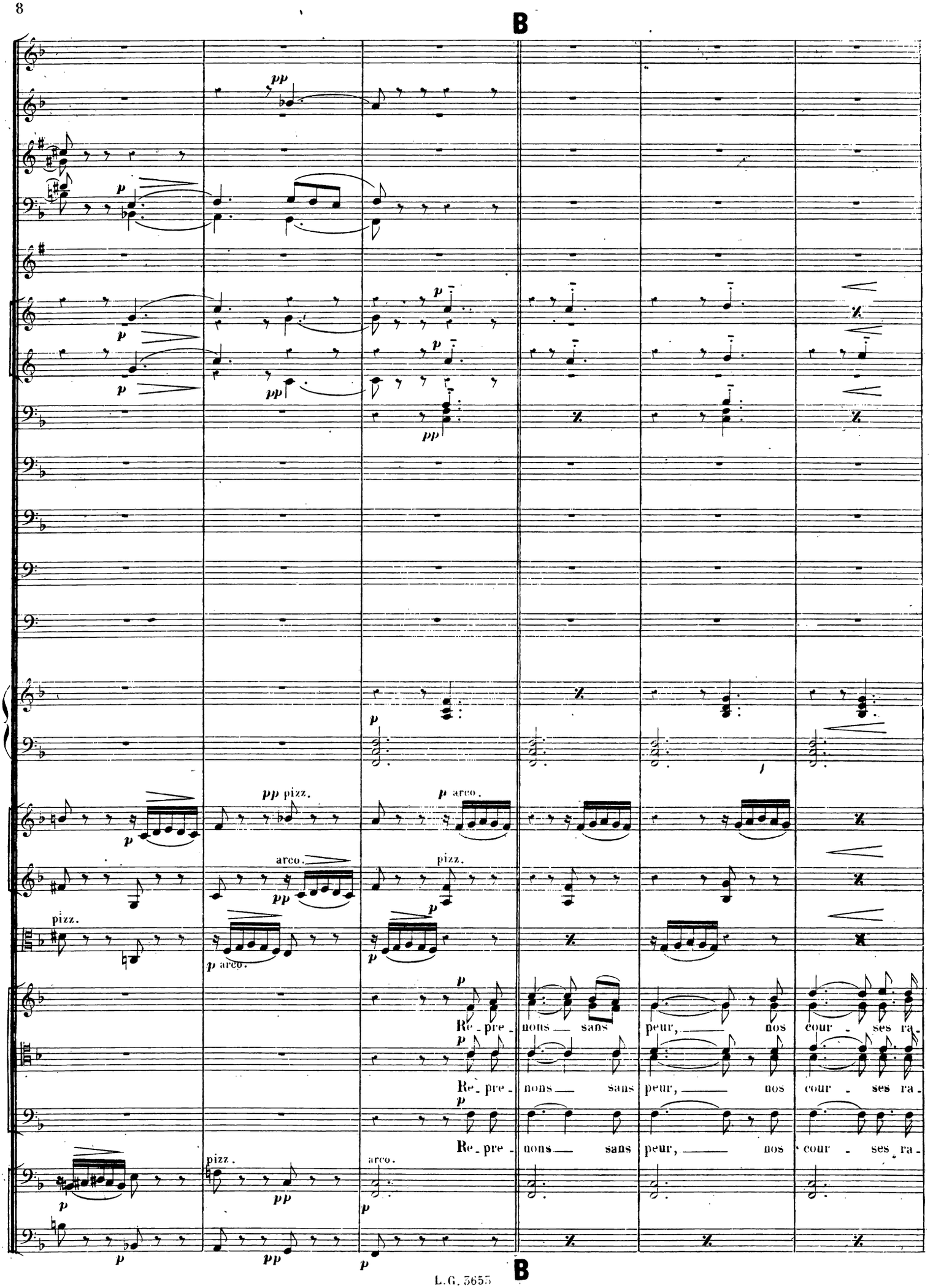
B
pp
p
pp pizz.
p arco.
arco.
pizz.
Re - pre - nons — sans peur, — nos cour - ses ra -
B

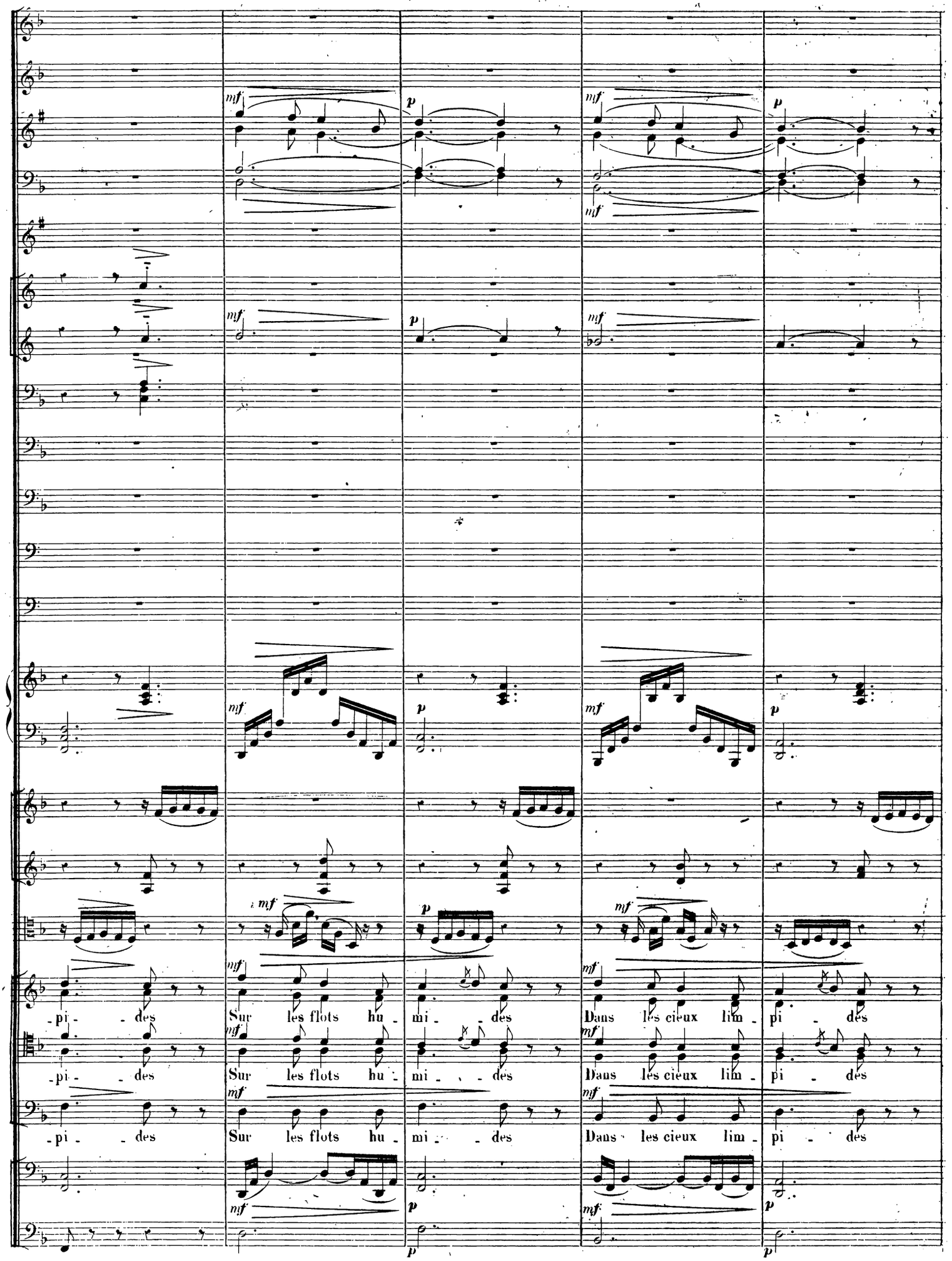
mf
p
-pi - - des
Sur les flots hu - mi - - des
Dans les cieux lim - pi - des

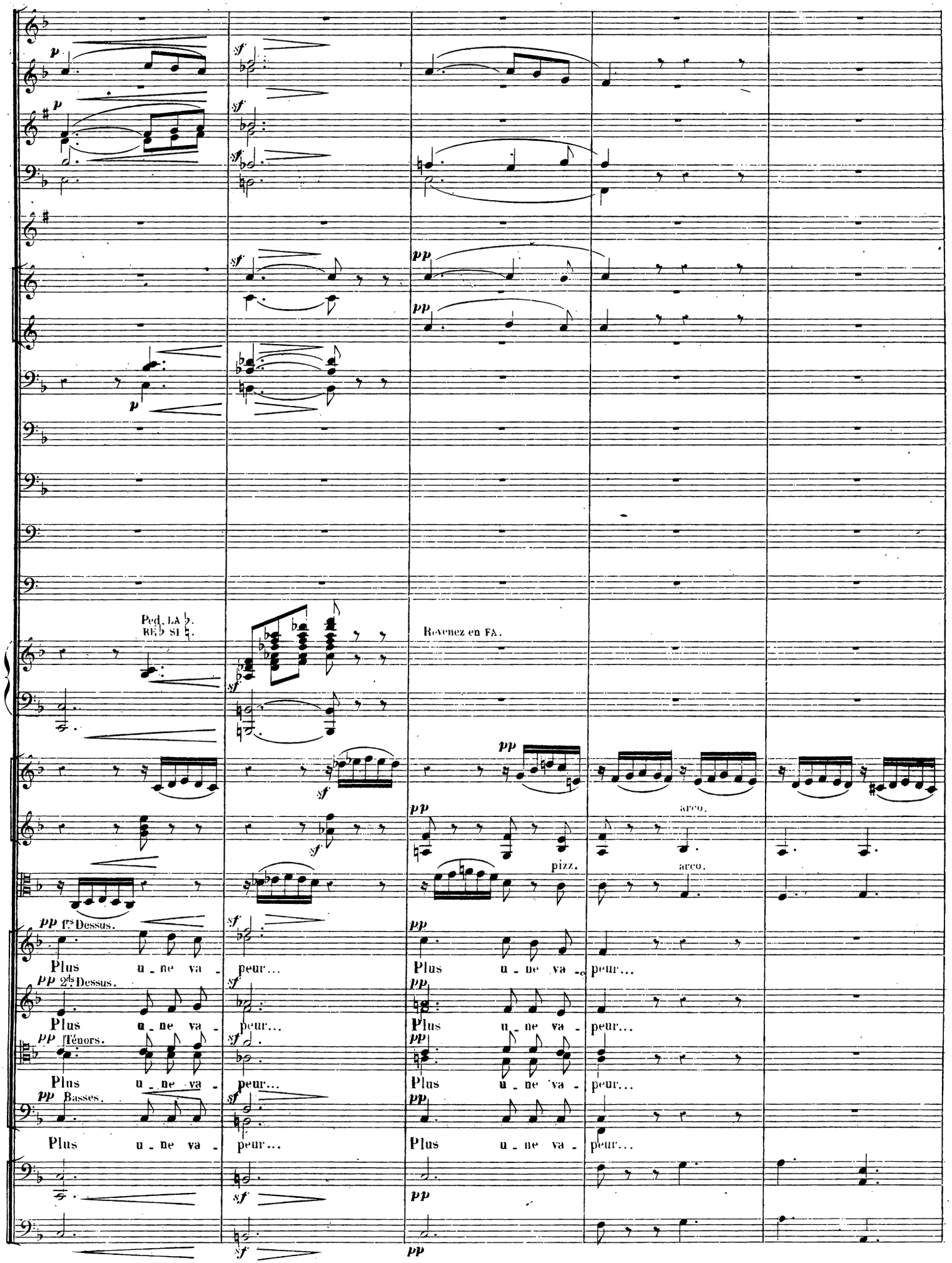
Ped. LA ♭.
RE♭ SI ♮.
Revenez en FA.
arco.
pizz.
arco.
pp 1ers Dessus.
Plus u - ne va - peur...
pp 2ds Dessus.
Plus u - ne va - peur...
pp Ténors.
Plus u - ne va - peur...
pp Basses.
Plus u - ne va - peur...

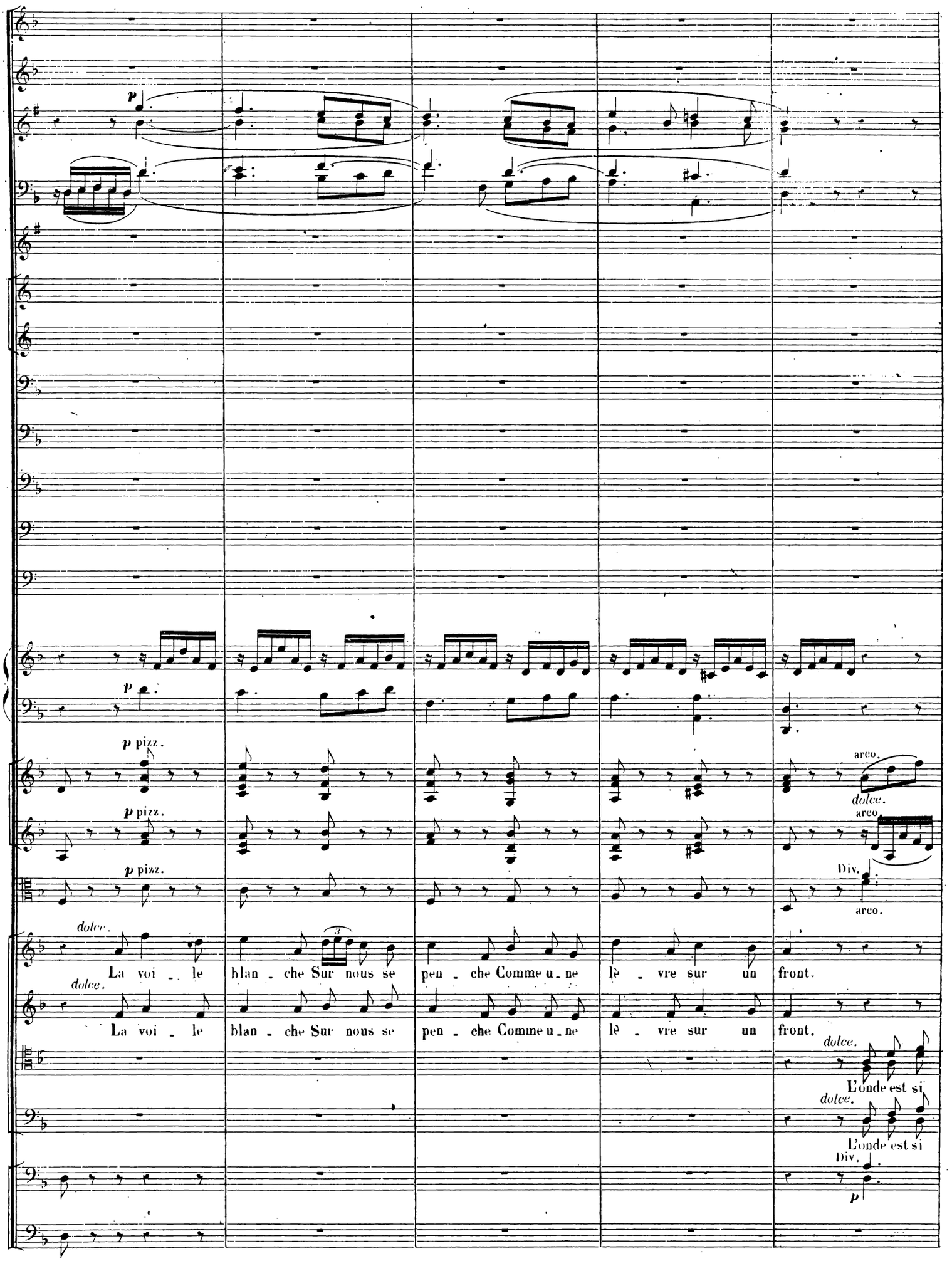
p
p pizz.
p pizz.
p pizz.
arco.
dolce.
arco.
Div.
arco.
dolce.
La voi - le blan - che Sur nous se pen - che Comme u - ne lè - vre sur un front.
dolce.
La voi - le blan - che Sur nous se pen - che Comme u - ne lè - vre sur un front.
dolce.
L'onde est si
dolce.
L'onde est si
Div.
p

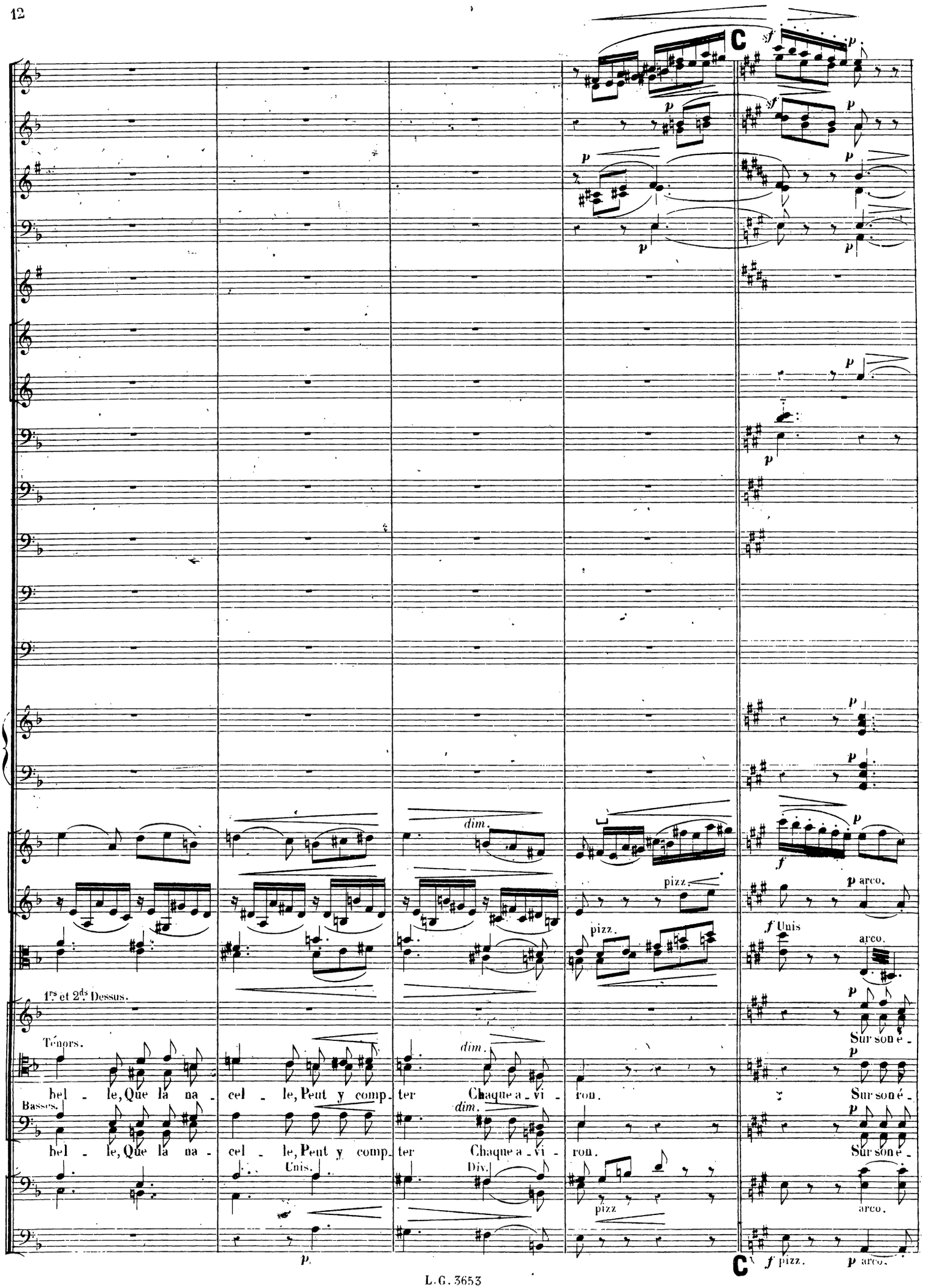
C
sf
p
1rs et 2ds Dessus.
Ténors.
bel - le, Que la na - cel - le, Peut y comp_ter Chaque a_vi - ron.
Basses.
bel - le, Que la na - cel - le, Peut y comp_ter Chaque a_vi - ron.
dim.
pizz.
arco.
Unis.
Div.
f Unis
Sur son é -
C
f pizz.
p arco.

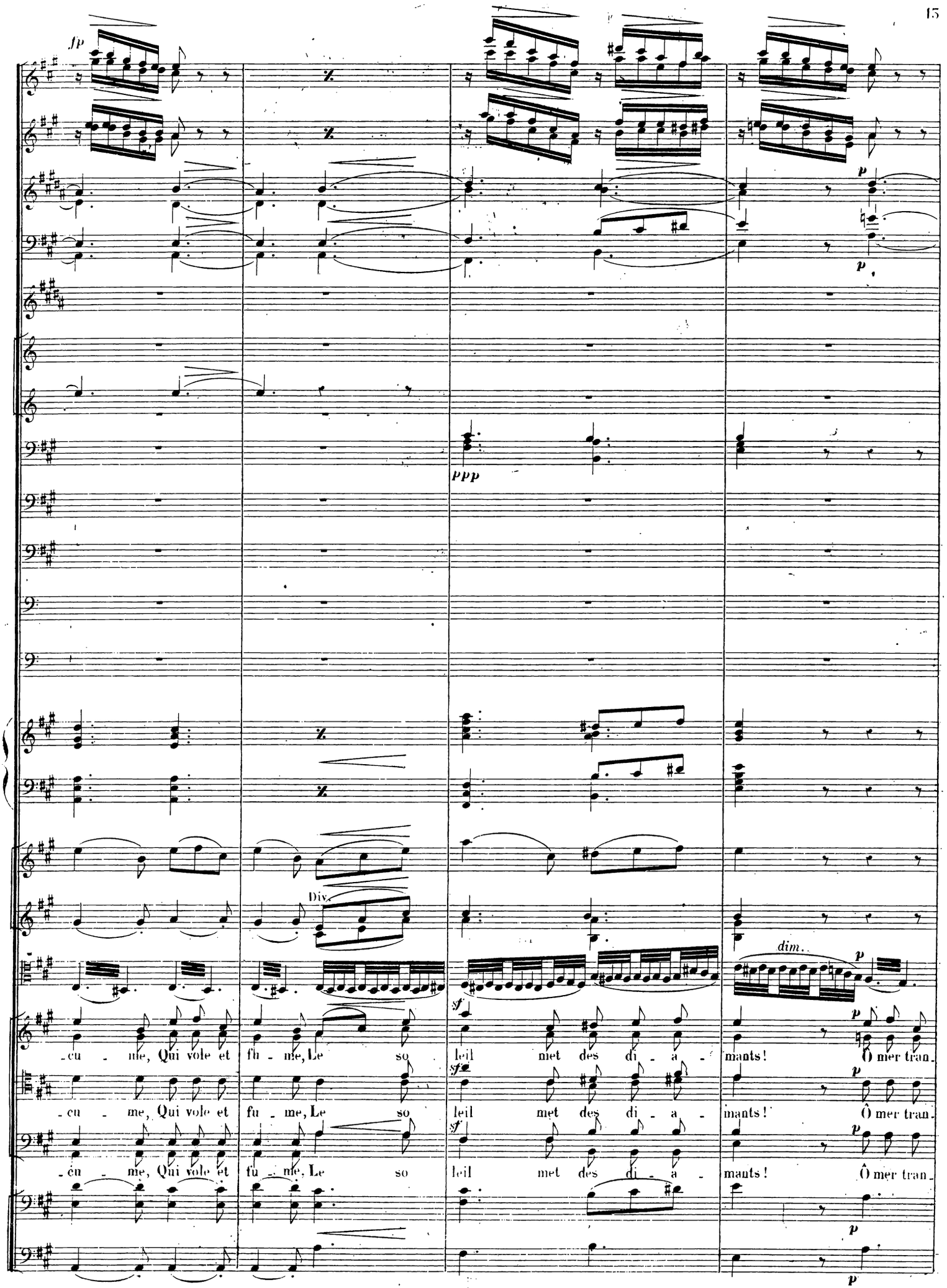
fp
ppp
p
Div.
dim.
sf
-cu - me, Qui vole et fu - me, Le so leil met des di - a - mants! Ô mer tran-
-cu - me, Qui vole et fu - me, Le so leil met des di - a - mants! Ô mer tran-
-cu - me, Qui vole et fu - me, Le so leil met des di - a - mants! Ô mer tran-

Hautb.

Cl.

Bns.

Vns

pp dim.

pp dim.

dim

pp

dim.

pp

-quil - - - le, Ton flot do - ci - - - le Sait en - dor -

pp

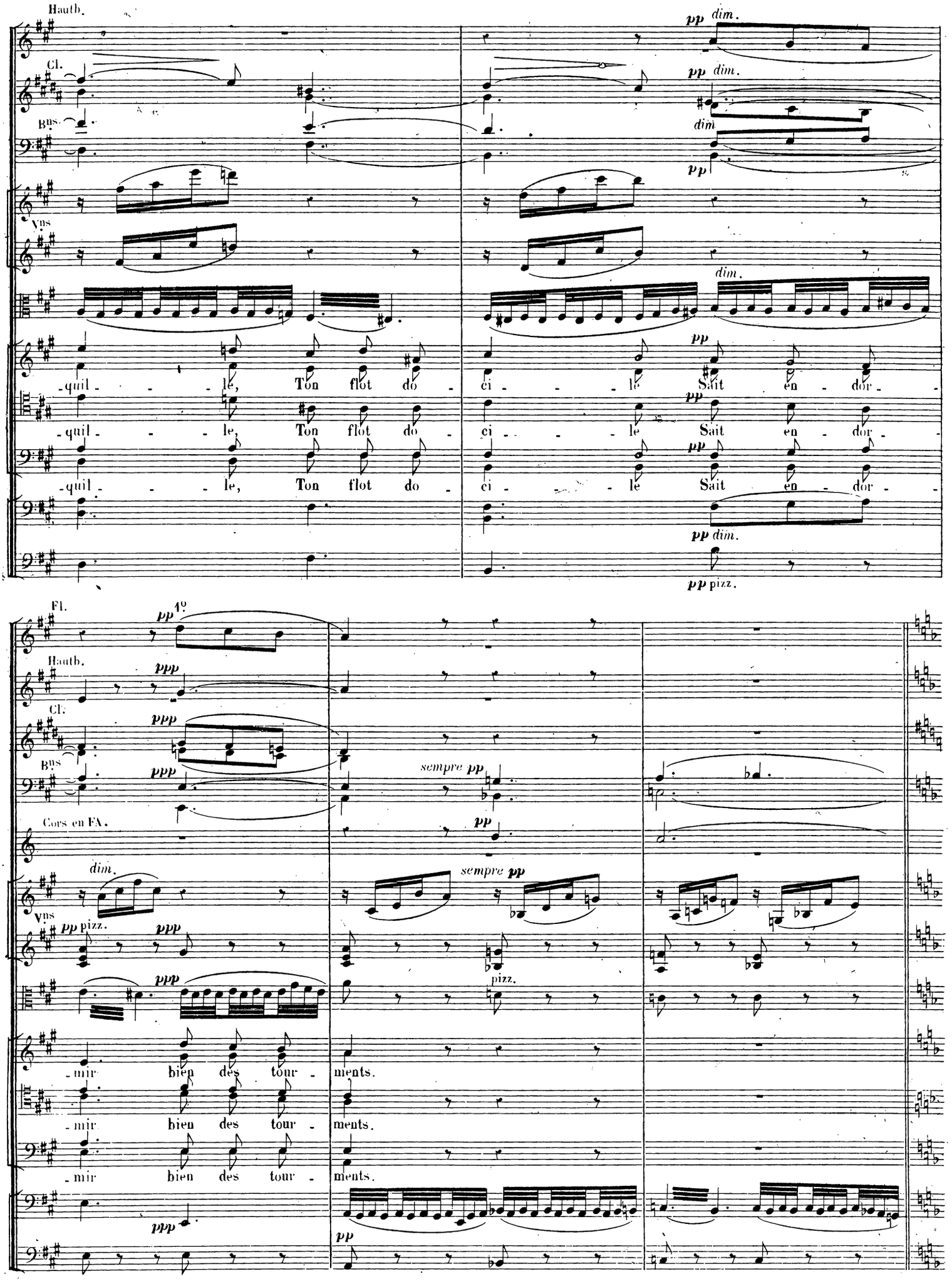

-quil - - - le, Ton flot do - ci - - - le Sait en - dor -

pp

-quil - - - le, Ton flot do - ci - - - le Sait en - dor -

pp dim.

pp pizz.

Fl.

pp 1º

Hautb.

ppp

Cl.

ppp

Bns

ppp

sempre pp

Cors en FA.

pp

dim.

sempre pp

Vns

pp pizz.

ppp

ppp

pizz.

-mir bien des tour - ments.

-mir bien des tour - ments.

-mir bien des tour - ments.

ppp

pp

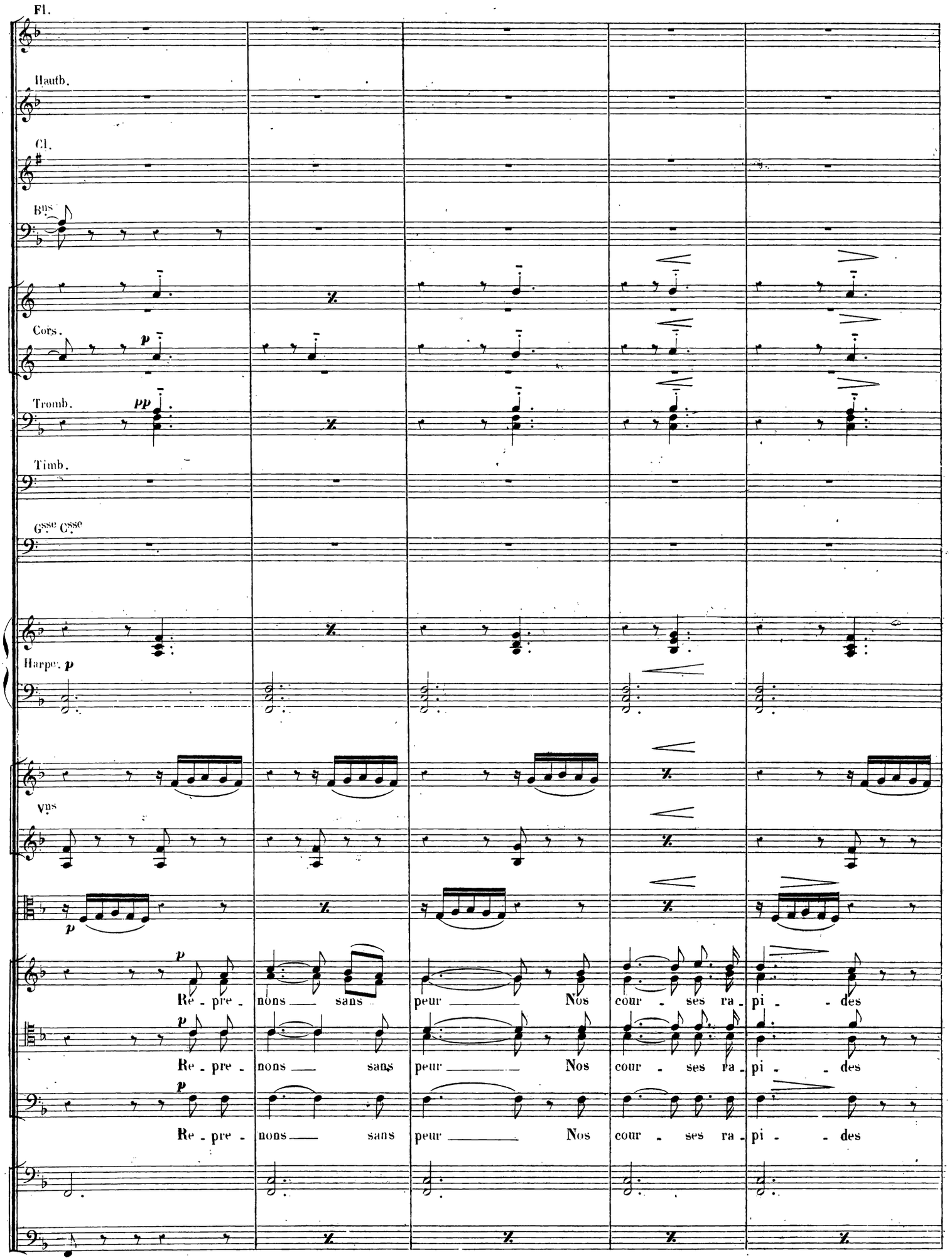
Fl.
Hautb.
Cl.
Bns
Cors.
p
Tromb.
pp
Timb.
Gsse Csse
Harpe. p
Vns
p
p
Re - pre - nons sans peur Nos cour - ses ra - pi - des
p
Re - pre - nons sans peur Nos cour - ses ra - pi - des
p
Re - pre - nons sans peur Nos cour - ses ra - pi - des

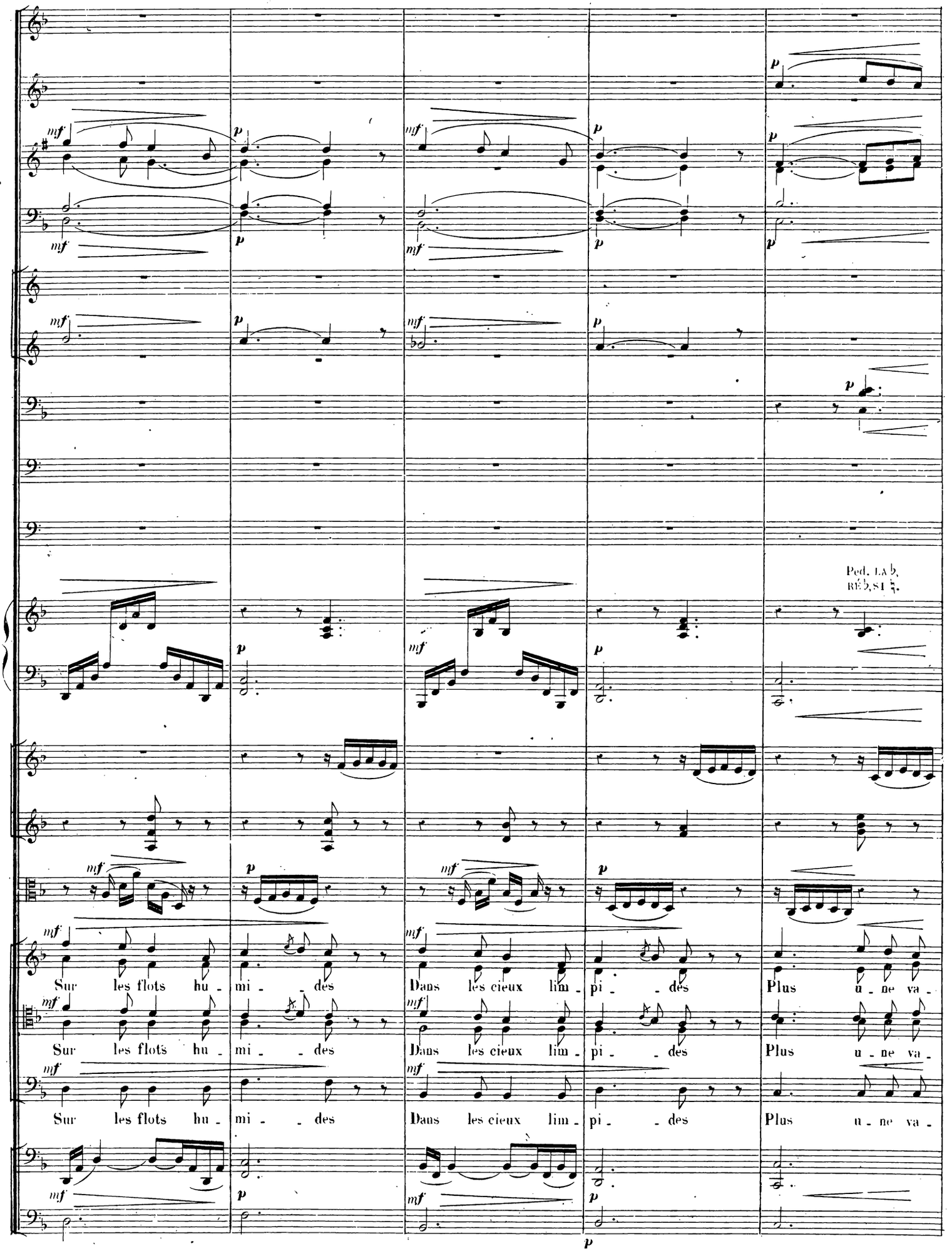
Ped. LA♭, RÉ♭, SI♭.
Sur les flots hu - mi - - des
Dans les cieux lim - pi - - des
Plus u - ne va -
Sur les flots hu - mi - - des
Dans les cieux lim - pi - - des
Plus u - ne va -
Sur les flots hu - mi - - des
Dans les cieux lim - pi - - des
Plus u - ne va -

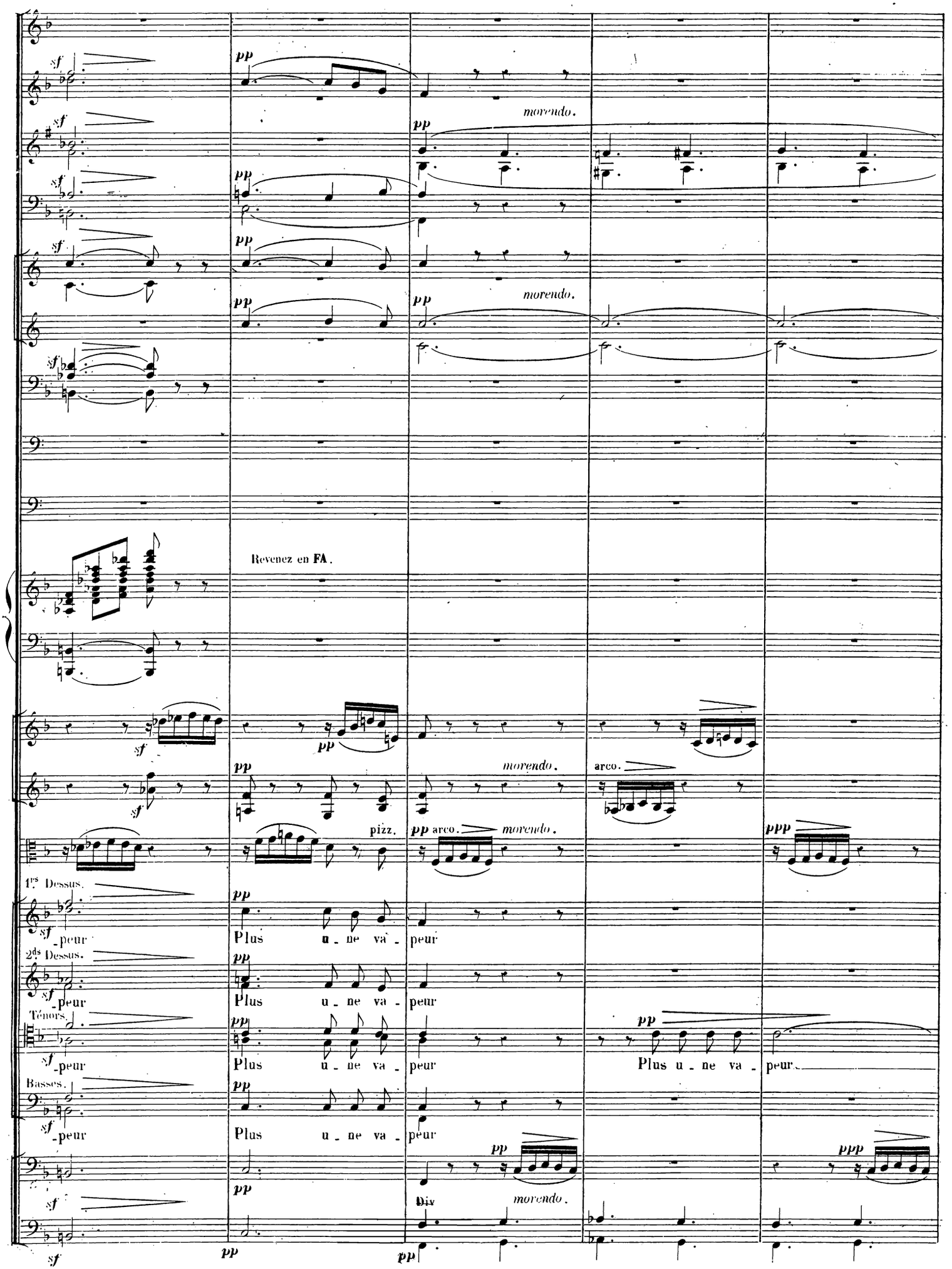
Revenez en FA.
1ers Dessus.
2ds Dessus.
Ténors.
Basses.
Plus u - ne va - peur
morendo.
arco.
pizz.
Div

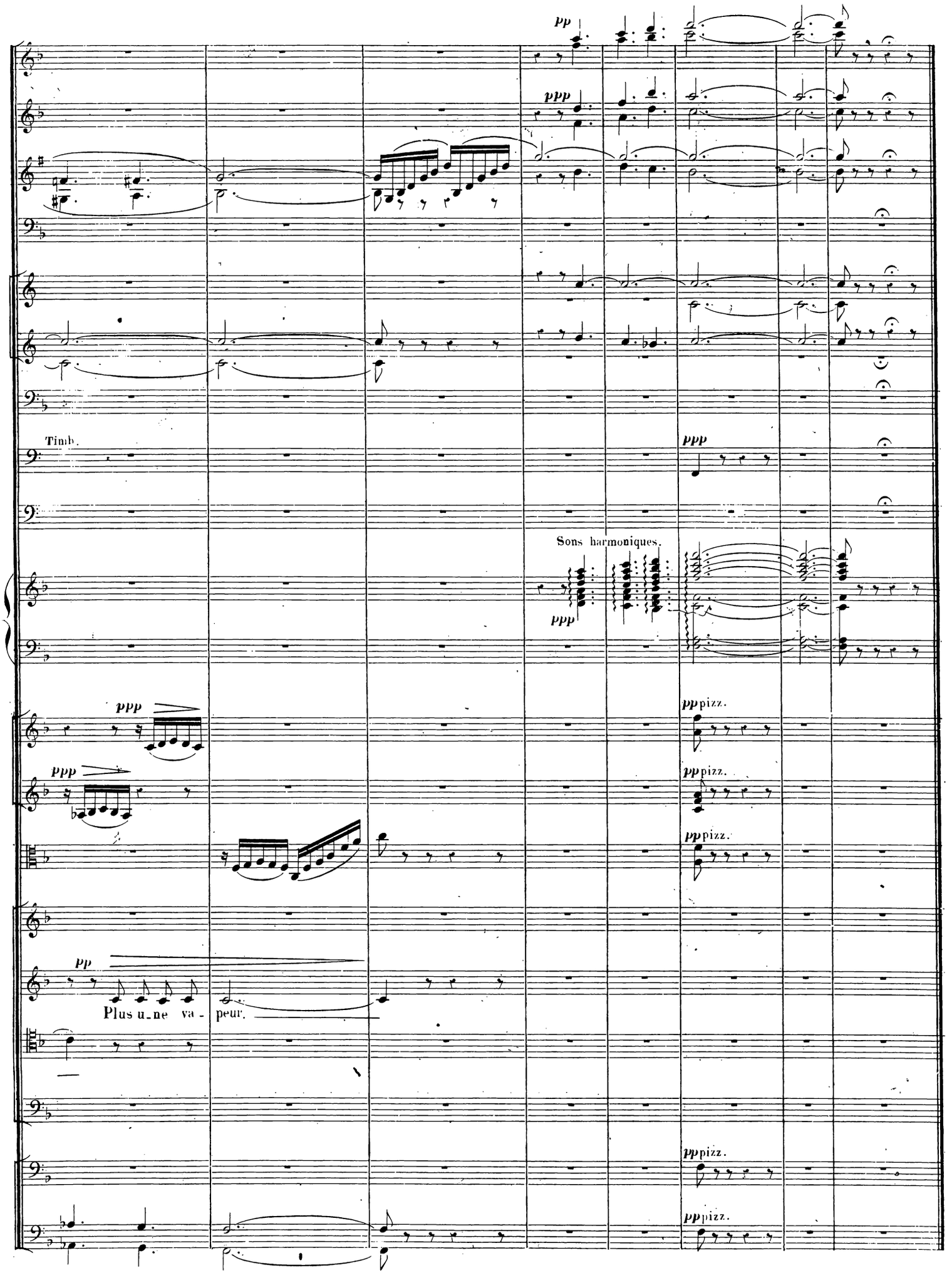
pp
ppp
Timb.
ppp
Sons harmoniques.
ppp
ppp
ppp
ppizz.
ppizz.
ppizz.
pp
Plus u_ne va - peur.
ppizz.
ppizz.

II. CONTEMPLATION

Andante sostenuto.

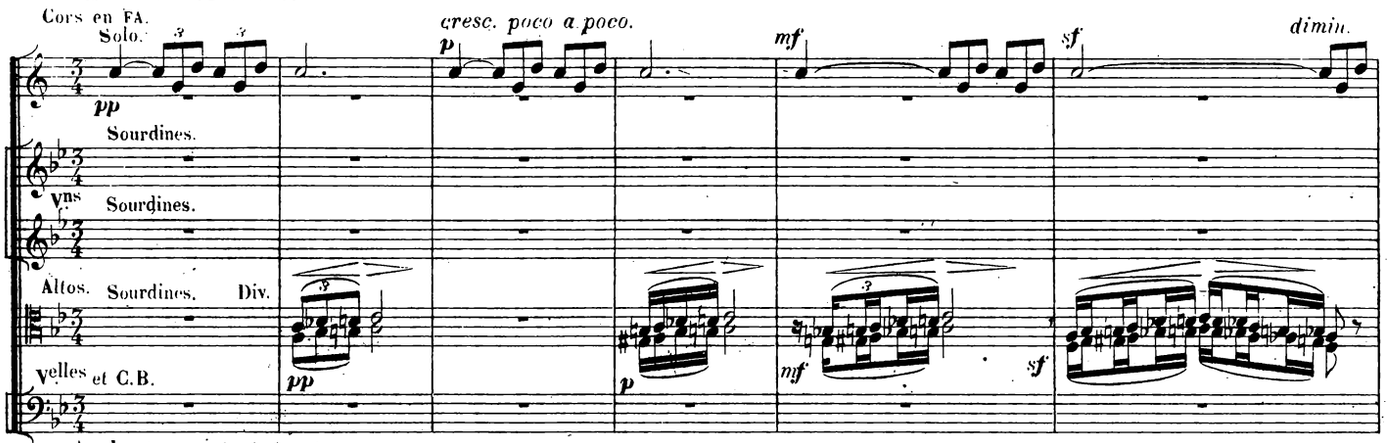

Andante sostenuto.

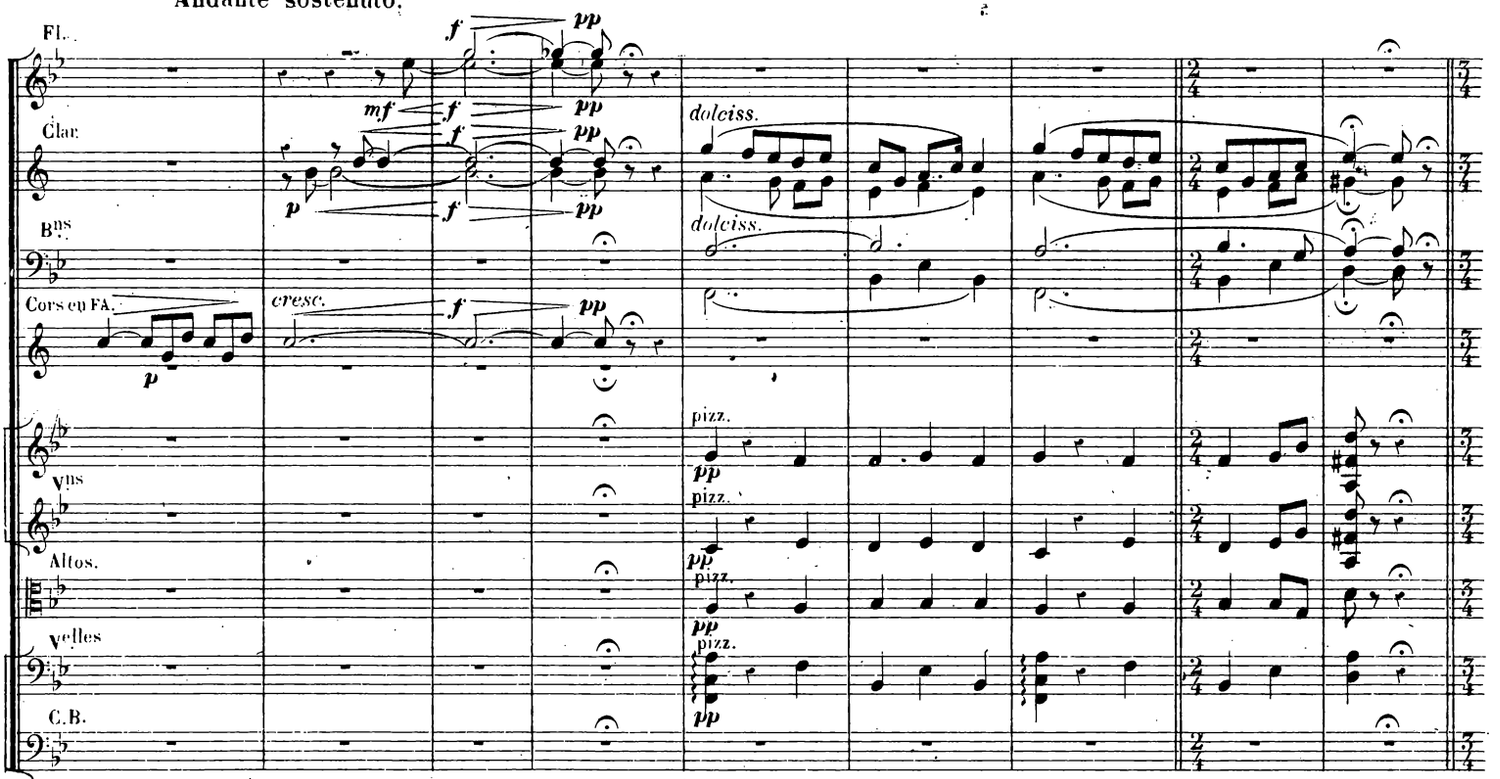

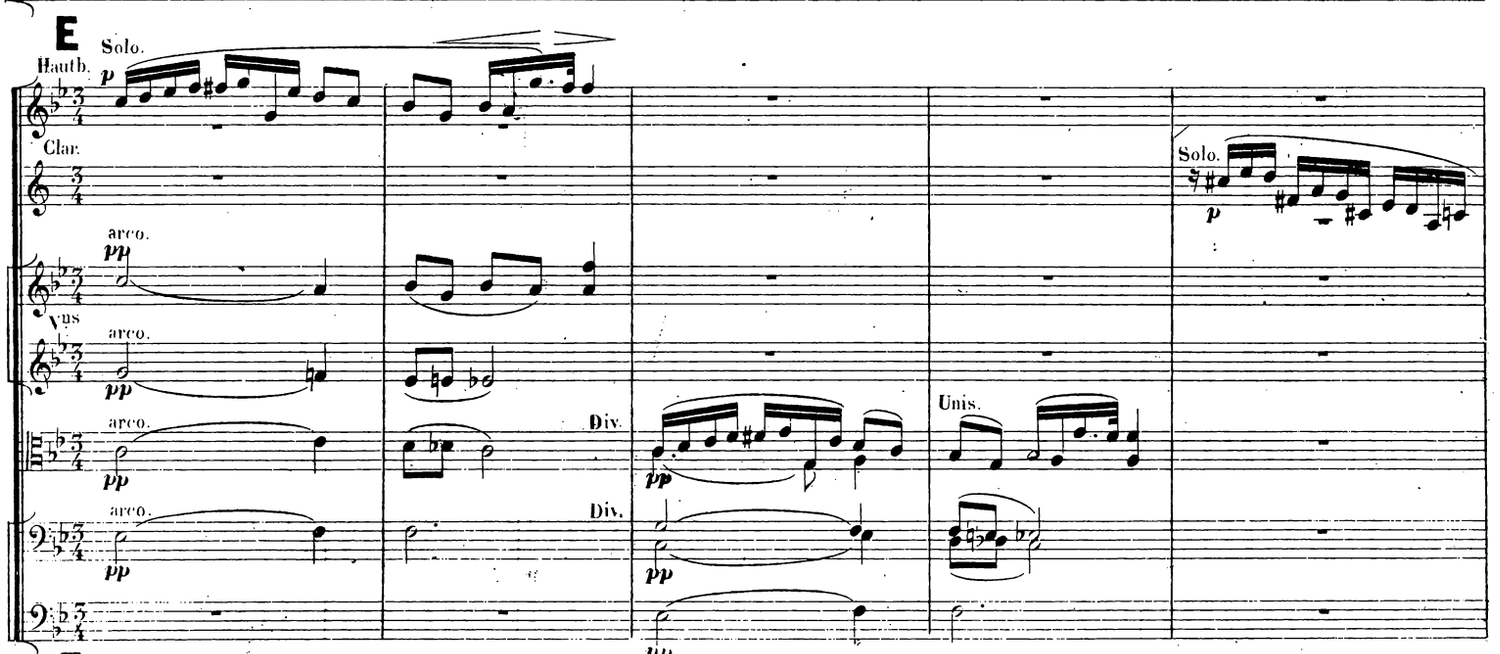

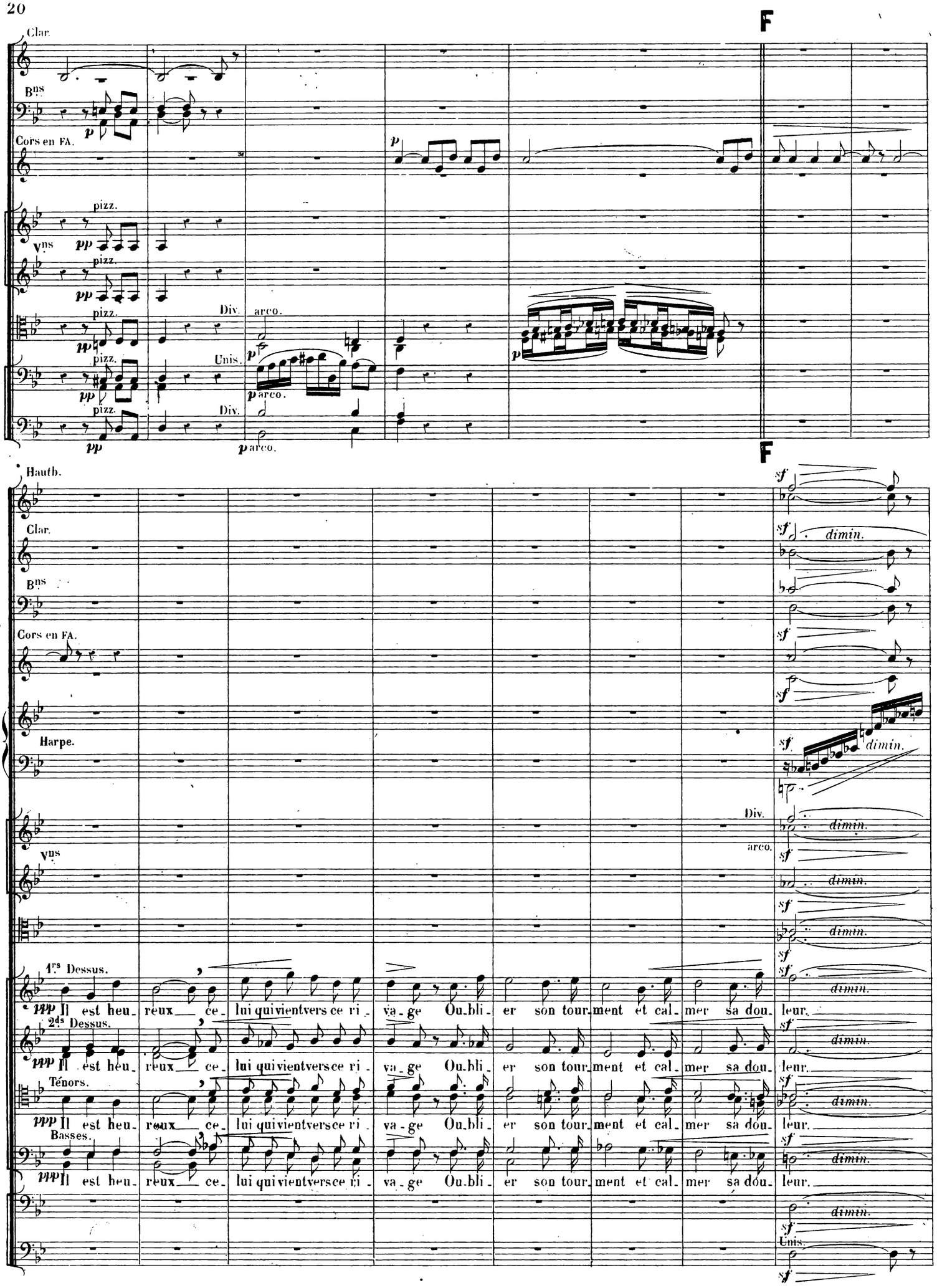
F
Clar.
Bns
Cors en FA.
Vns
pizz.
Div.
arco.
Unis.
Hautb.
Harpe.
1rs Dessus.
2ds Dessus.
Ténors.
Basses.
Il est heu- reux ce- lui qui vient vers ce ri- va- ge Ou- bli- er son tour- ment et cal- mer sa dou- leur.
dimin.
sf
pp
p

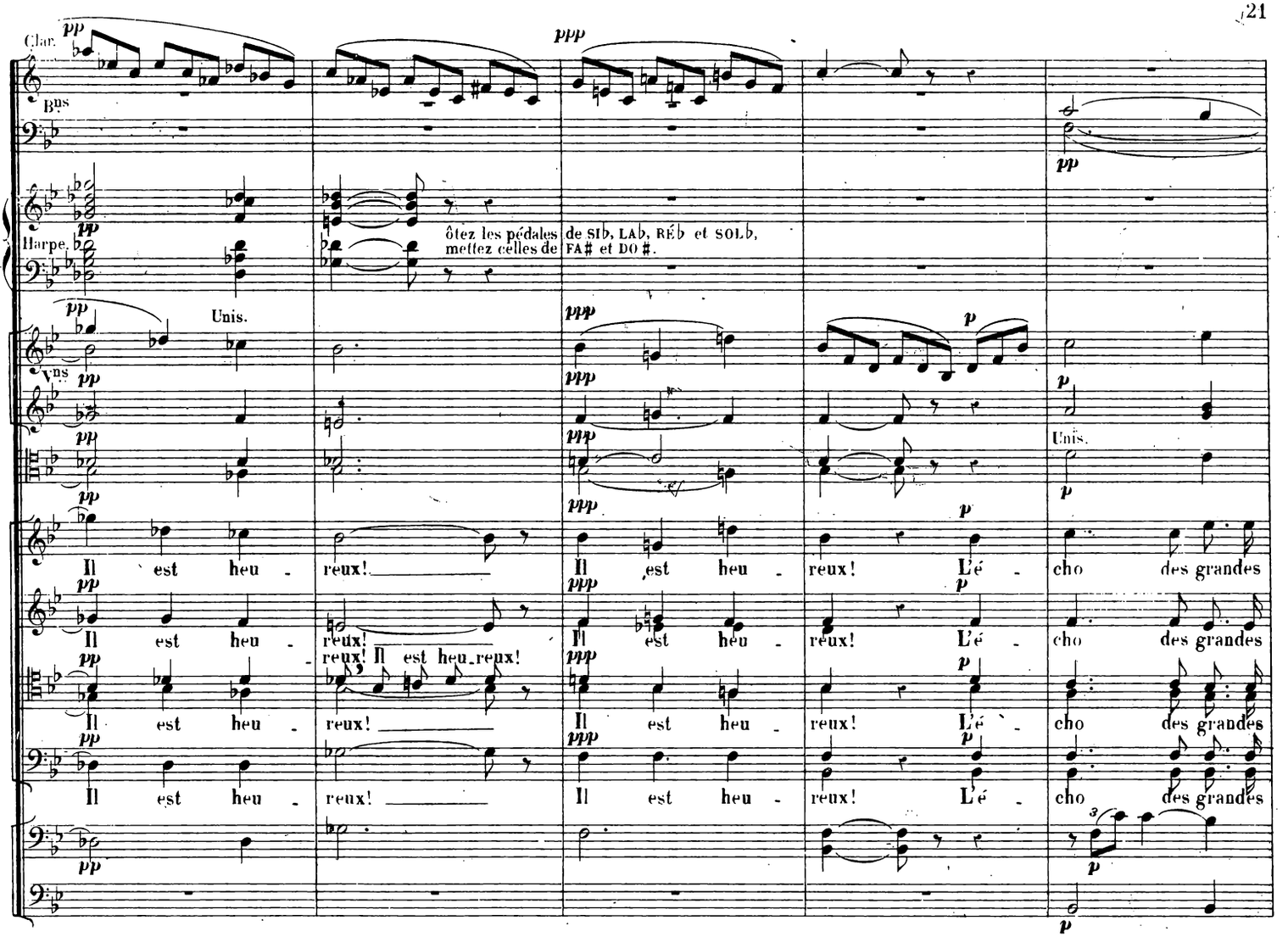
Clar.
Bns
Harpe.
ôtez les pédales de SIb, LAb, RÉb et SOLb, mettez celles de FA# et DO #.
Unis.
Vns
Il est heu - reux!
Il est heu - reux! Il est heu - reux!
L'é - cho des grandes

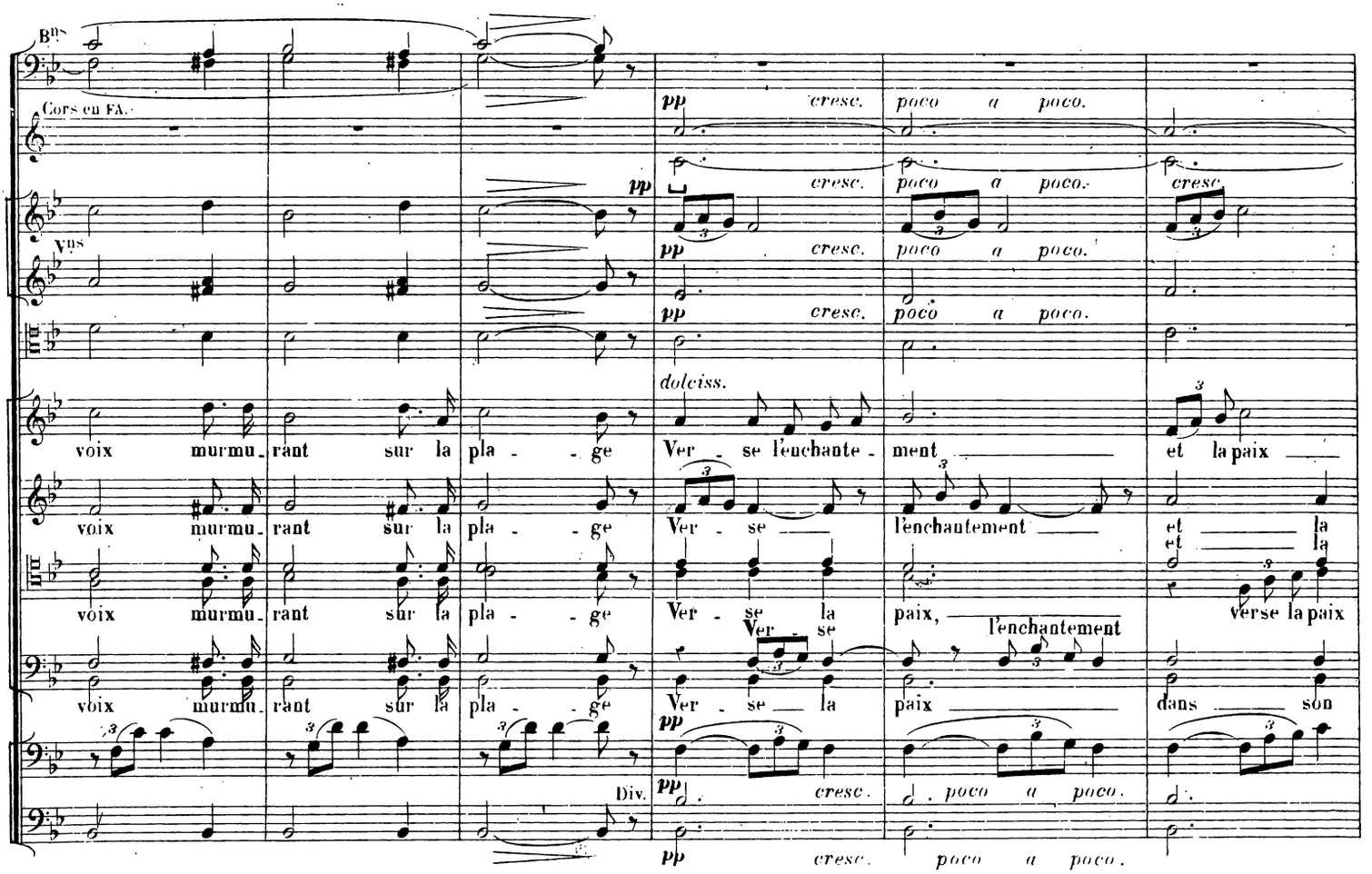
Bns
Cors en FA.
Vns
cresc. poco a poco.
dolciss.
voix murmu - rant sur la pla - ge
Ver - se l'enchante - ment et la paix
Ver - se la paix, l'enchantement
verse la paix
dans son
Div.

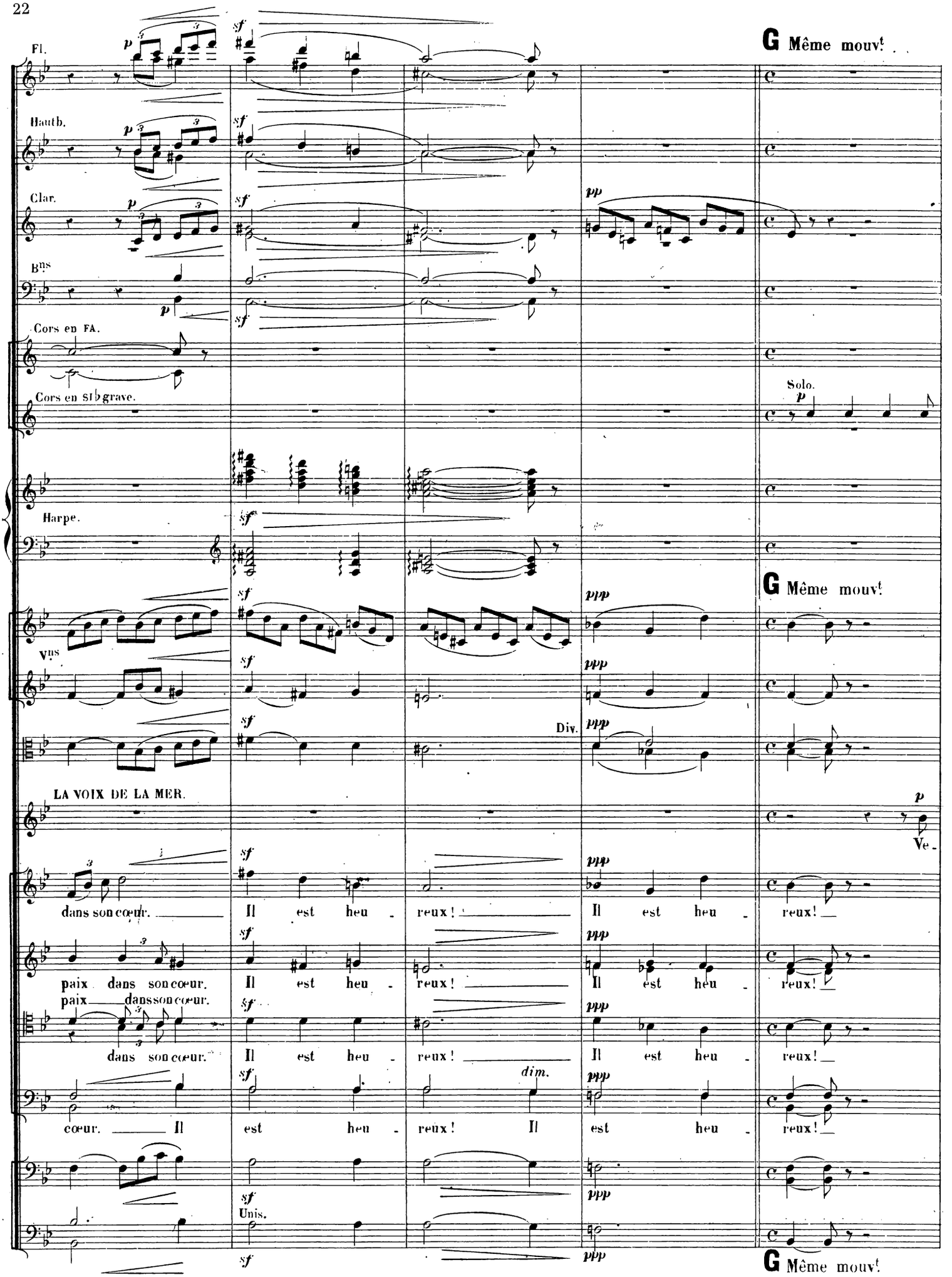
Fl.
Hautb.
Clar.
Bns
Cors en FA.
Cors en si♭ grave.
Harpe.
Vns
LA VOIX DE LA MER.
G Même mouvt
Solo.
Div.
Unis.
dans son cœur. Il est heu - reux!
paix dans son cœur. Il est heu - reux!
paix dans son cœur. Il est heu - reux!
cœur. Il est heu - reux! Il est heu - reux!
Ve-

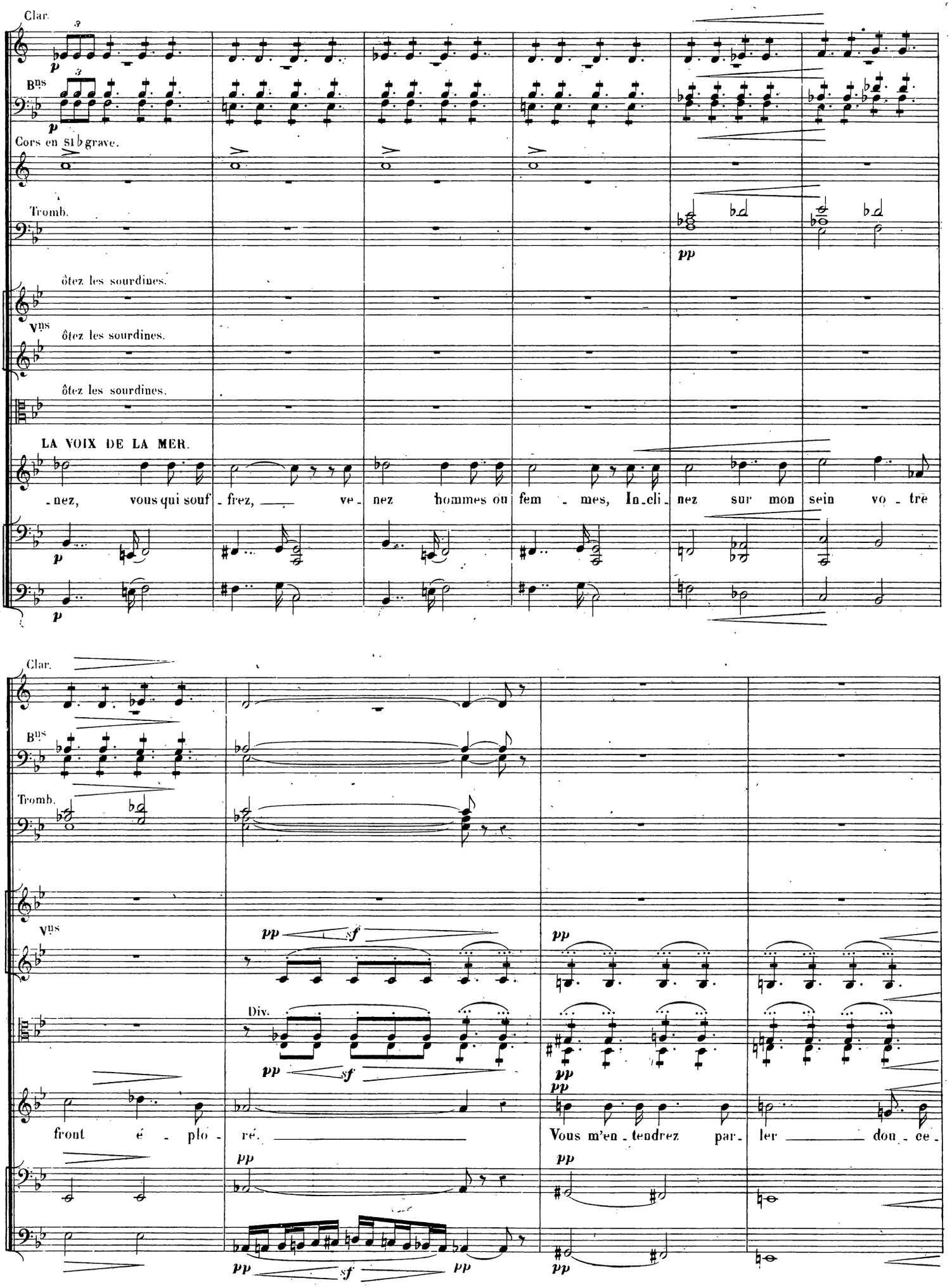
Clar.
Bns
Cors en si b grave.
Tromb.
pp
ôtez les sourdines.
Vns
ôtez les sourdines.
ôtez les sourdines.
LA VOIX DE LA MER.
-nez, vous qui souf - frez, ve - nez hommes ou fem - mes, In-cli - nez sur mon sein vo - tre
p
Clar.
Bns
Tromb.
Vns
pp
sf
Div.
front é - plo - ré.
Vous m'en - tendrez par - ler dou - ce -

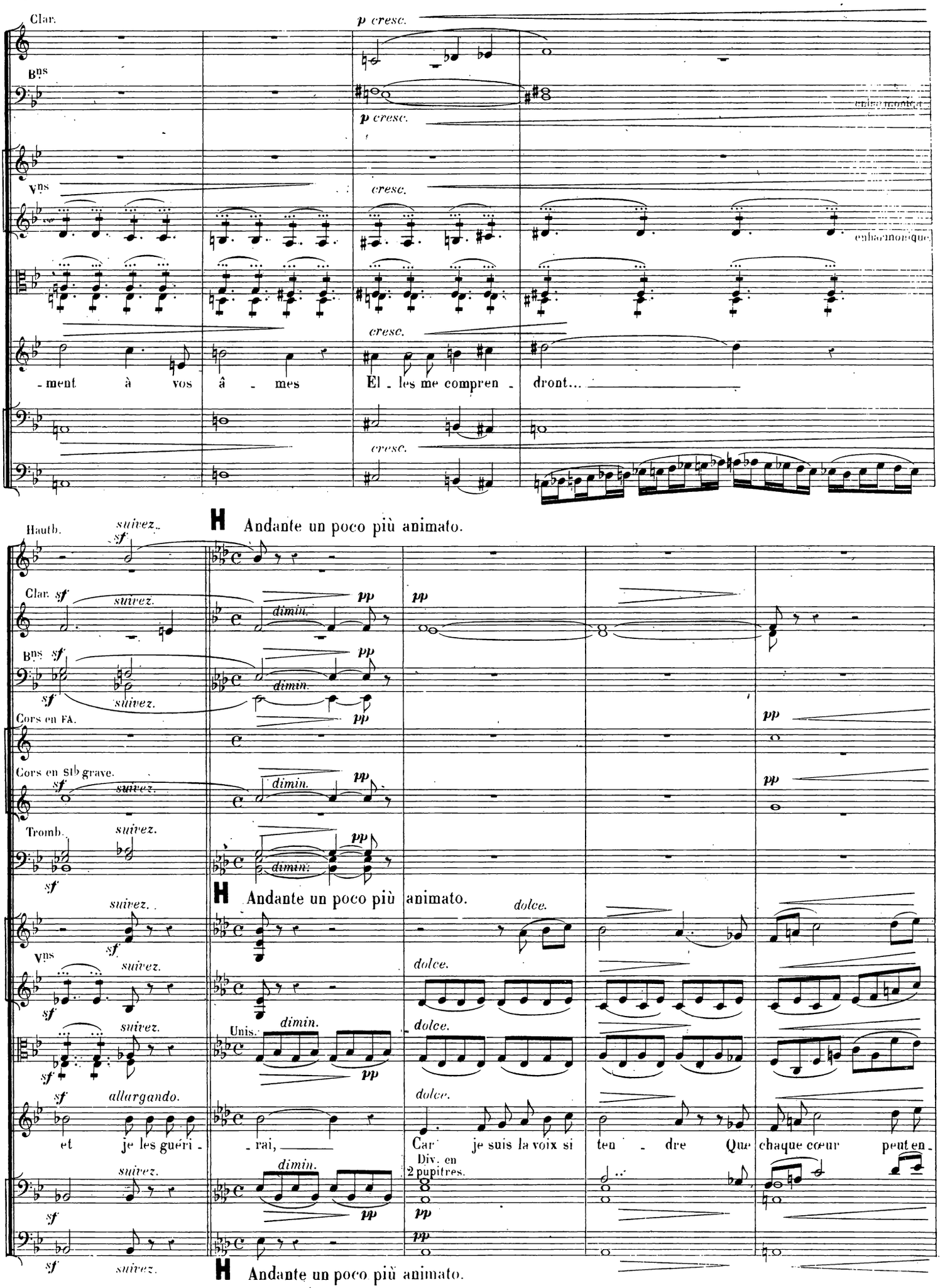
Clar.
p cresc.
Bns
p cresc.
enharmonique.
Vns
cresc.
enharmonique.
cresc.
-ment à vos â - mes
El - les me compren - dront...
cresc.
H Andante un poco più animato.
Hautb.
suivez.
sf
Clar. sf suivez.
pp
dimin.
Bns sf
sf suivez.
Cors en FA.
Cors en Stb grave.
Tromb.
H Andante un poco più animato.
dolce.
Vns
Unis.
allargando.
et je les guéri - - rai,
Car je suis la voix si ten - dre Que chaque cœur peut en -
Div. en 2 pupitres.
H Andante un poco più animato.

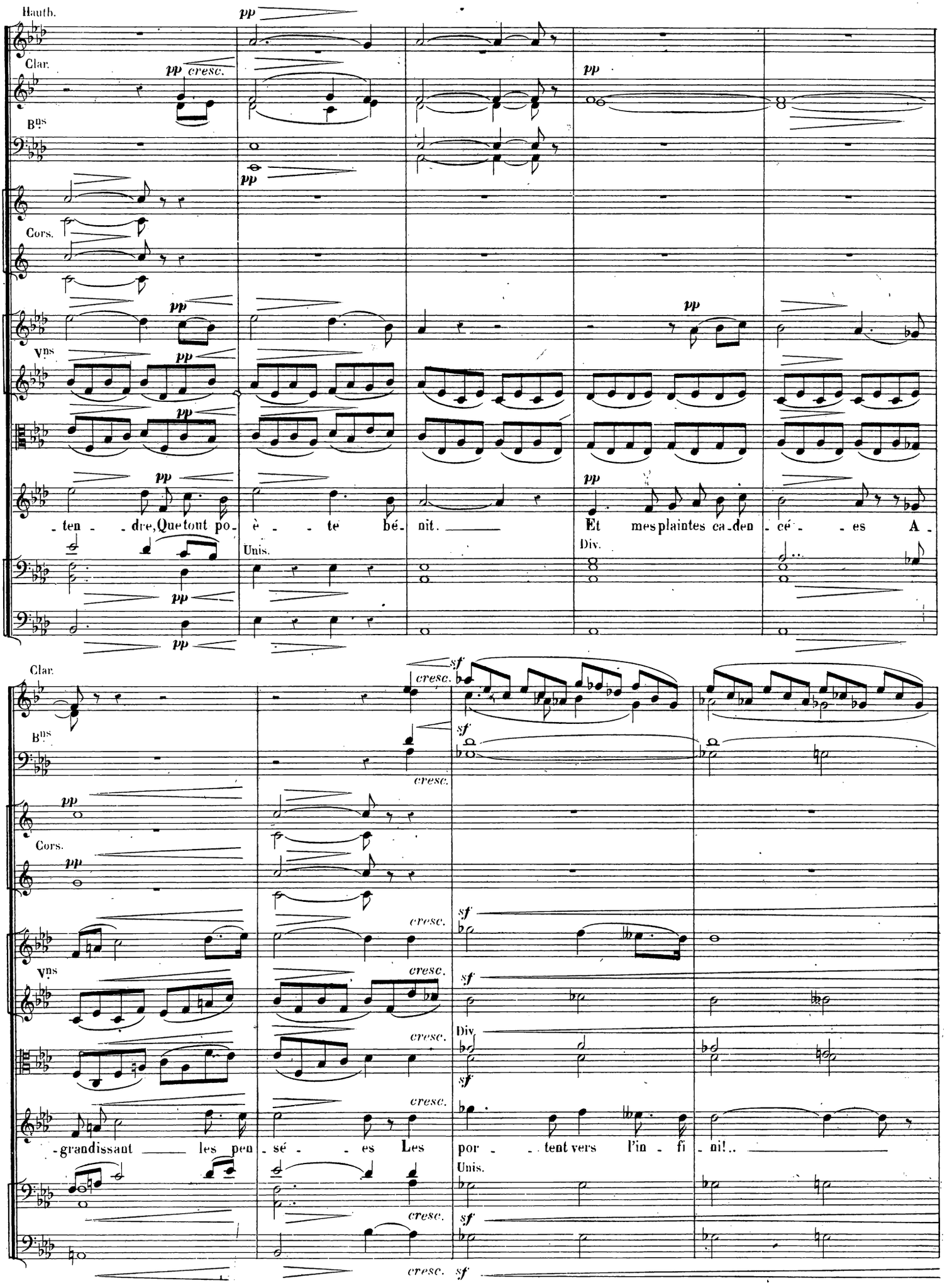
Hauth.
Clar.
Bns
Cors.
Vns
Unis.
Div.
ten - dre, Que tout po - è - te bé - nit.
Et mes plaintes ca - den - cé - es A -
grandissant les pen - sé - es Les
por - tent vers l'in - fi - ni!..
cresc.
sf
pp

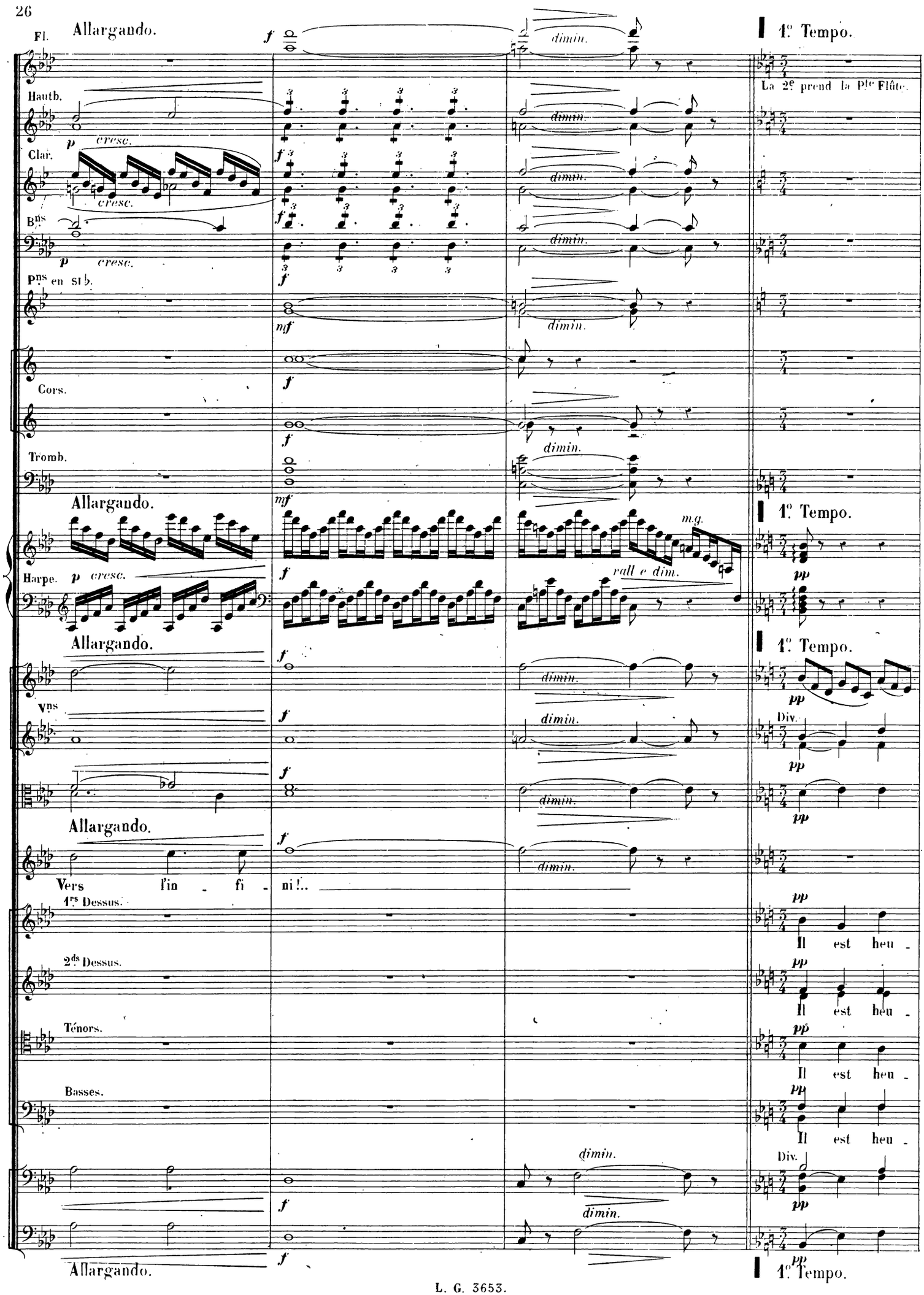
Fl.
Allargando.
1° Tempo.
La 2e prend la Pte Flûte.
Hautb.
Clar.
Bns
Pns en si♭.
Cors.
Tromb.
Allargando.
1° Tempo.
Harpe.
Allargando.
1° Tempo.
Vns
Div.
Allargando.
Vers l'in - fi - ni!..
1rs Dessus.
Il est heu -
2ds Dessus.
Il est heu -
Ténors.
Il est heu -
Basses.
Il est heu -
Div.
Allargando.
1° Tempo.

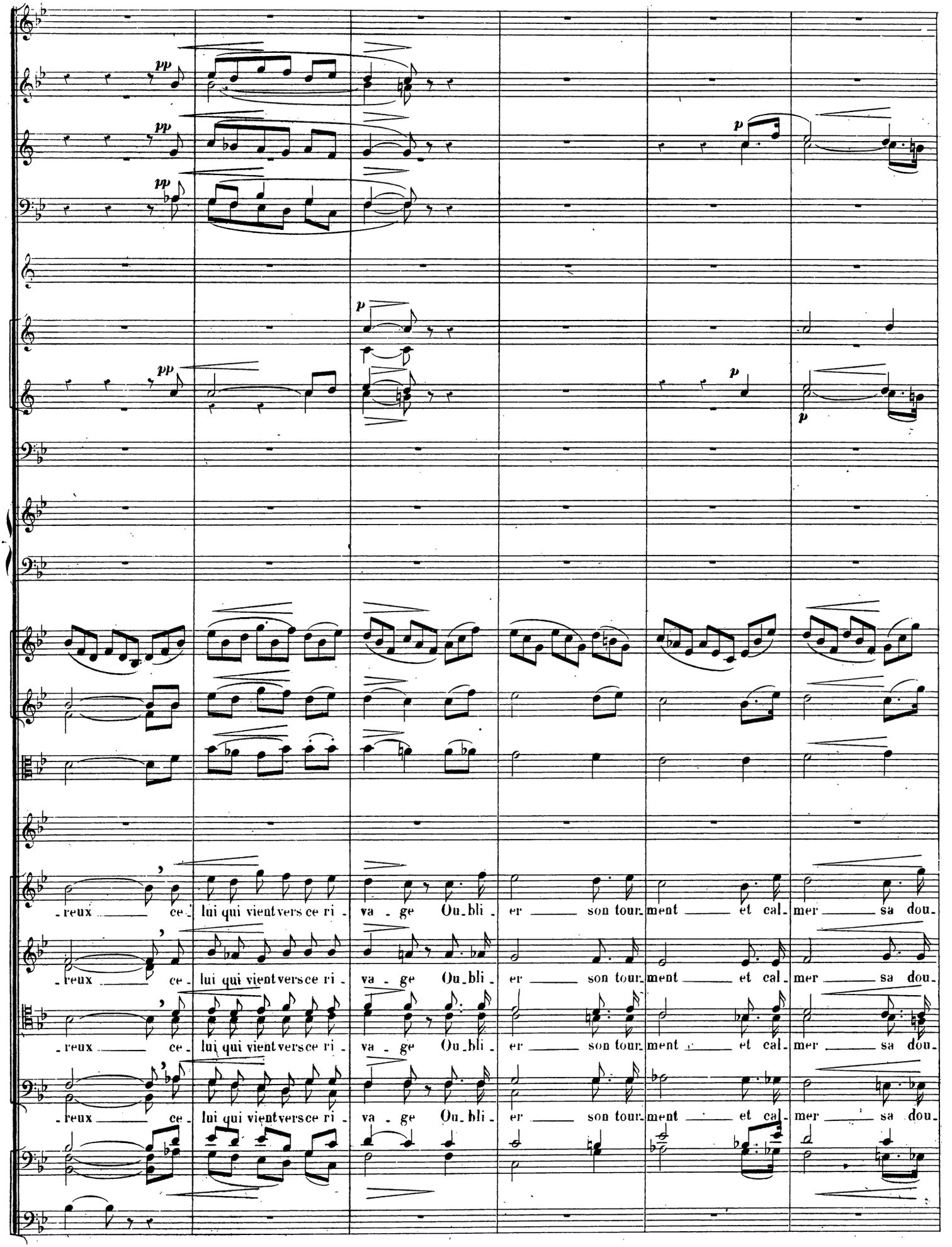
pp
pp
pp
p
pp
p
p
-reux ce- lui qui vient vers ce ri- va- ge Ou- bli- er son tour- ment et cal- mer sa dou-
-reux ce- lui qui vient vers ce ri- va- ge Ou- bli- er son tour- ment et cal- mer sa dou-
-reux ce- lui qui vient vers ce ri- va- ge Ou- bli- er son tour- ment et cal- mer sa dou-
-reux ce- lui qui vient vers ce ri- va- ge Ou- bli- er son tour- ment et cal- mer sa dou-

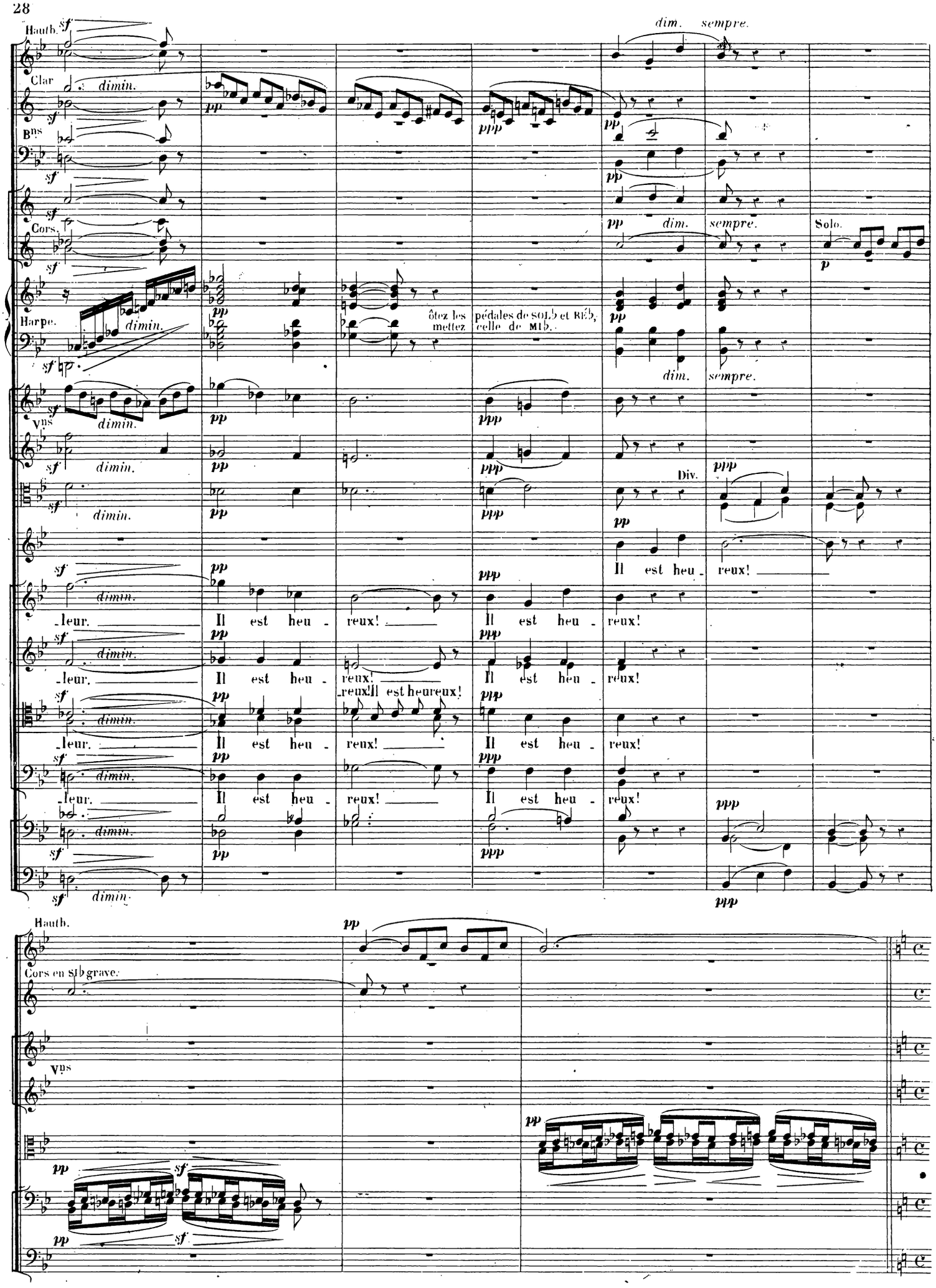
Hautb.
Clar
Bns
Cors.
Harpe.
Vns
dim. sempre.
Solo.
ôtez les pédales de SOL♭ et RÉ♭, mettez celle de MI♭.
Div.
Il est heu - reux!
-leur. Il est heu - reux! Il est heu - reux!
-leur. Il est heu - reux! Il est heu - reux!
-reux! Il est heureux!
-leur. Il est heu - reux! Il est heu - reux!
-leur. Il est heu - reux! Il est heu - reux!
Hautb.
Cors en SI♭ grave.
Vns

III. LA TEMPÊTE

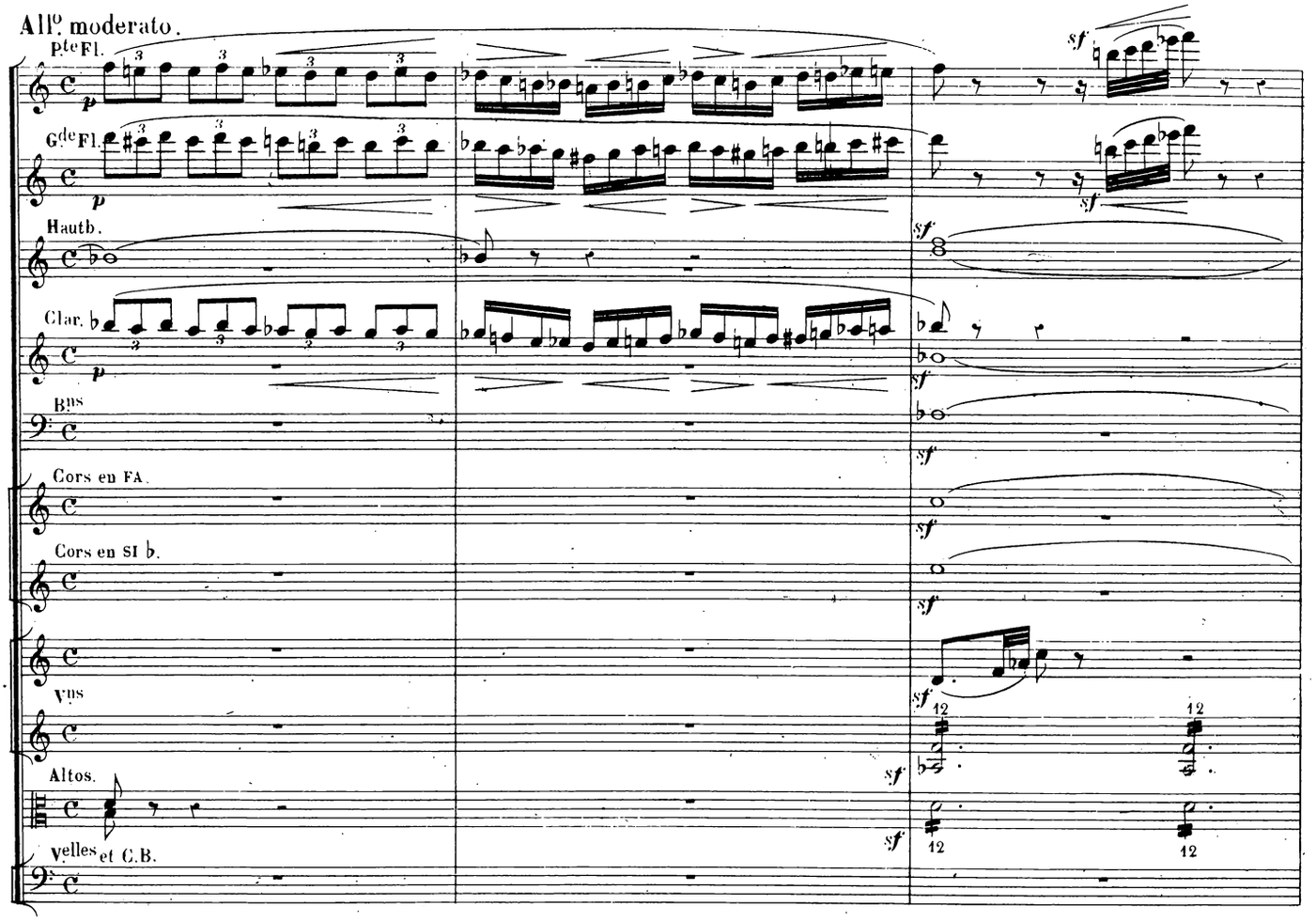

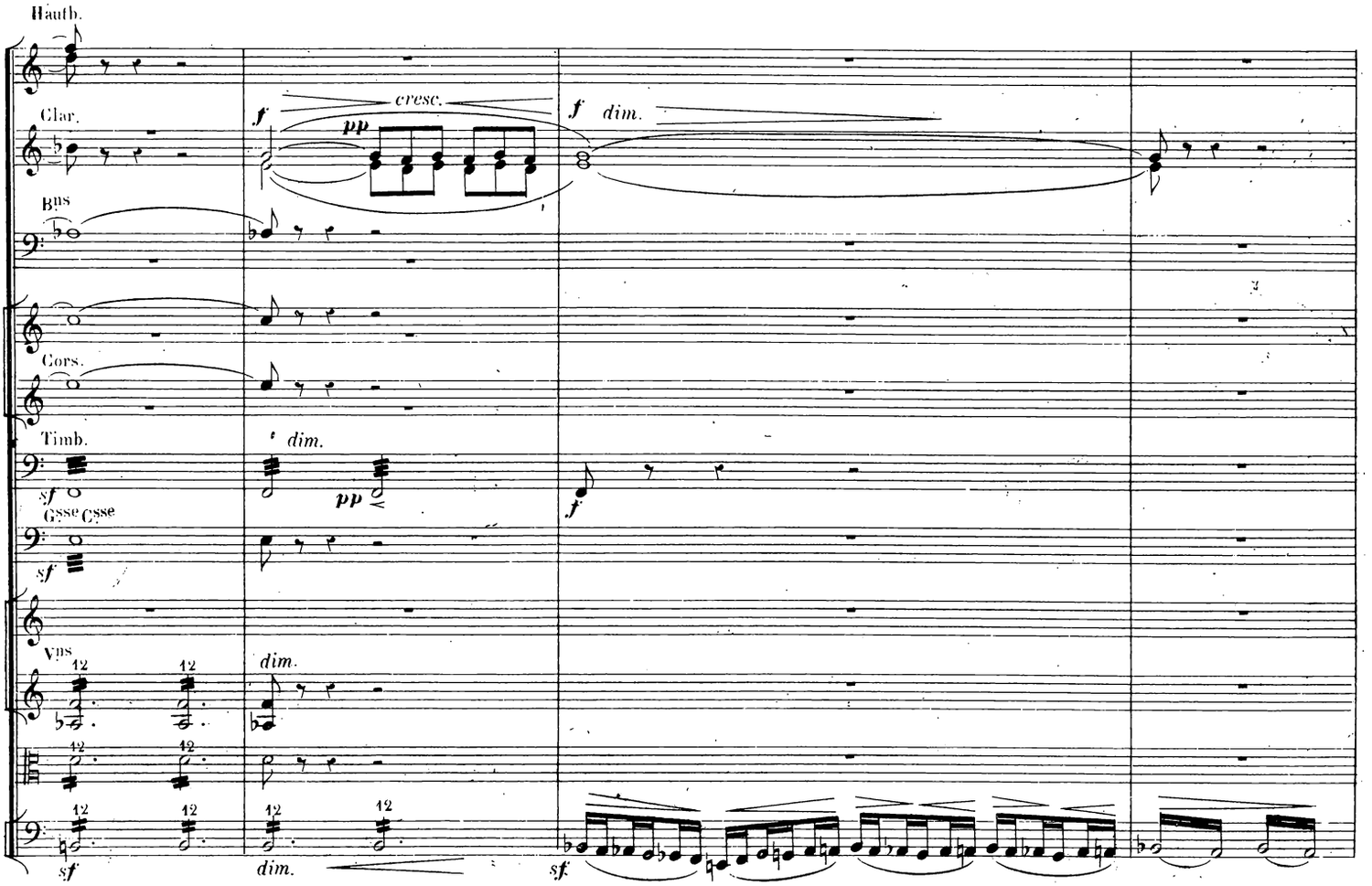

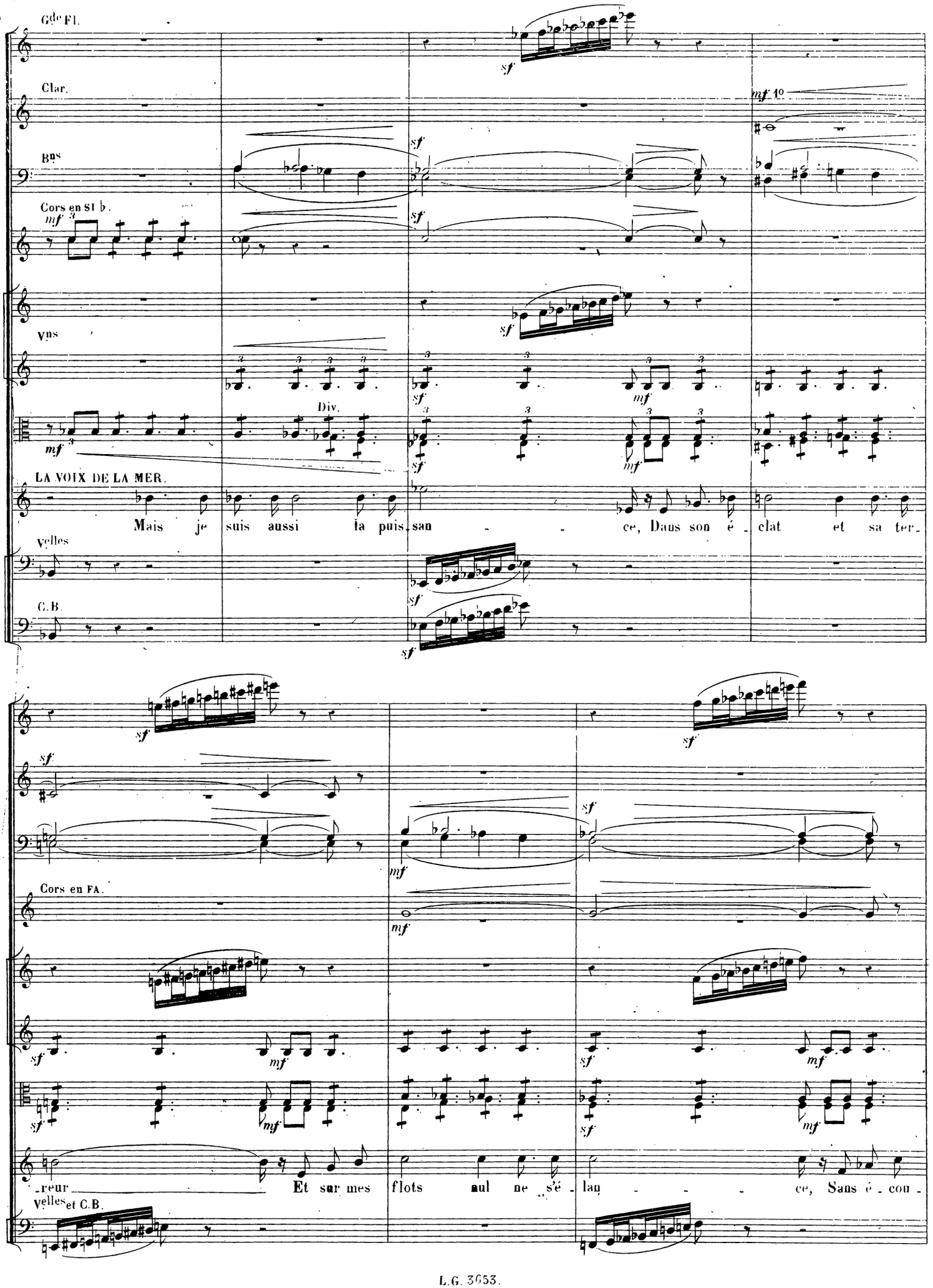
Gde Fl.
Clar.
Bns
Cors en SI b.
Vns
Div.
LA VOIX DE LA MER.
Mais je suis aussi la puis - san - ce, Dans son é - clat et sa ter -
Velles
C.B.
Cors en FA.
- reur Et sur mes flots aul ne sé - lan - ce, Sans é - cou -
Velles et C.B.

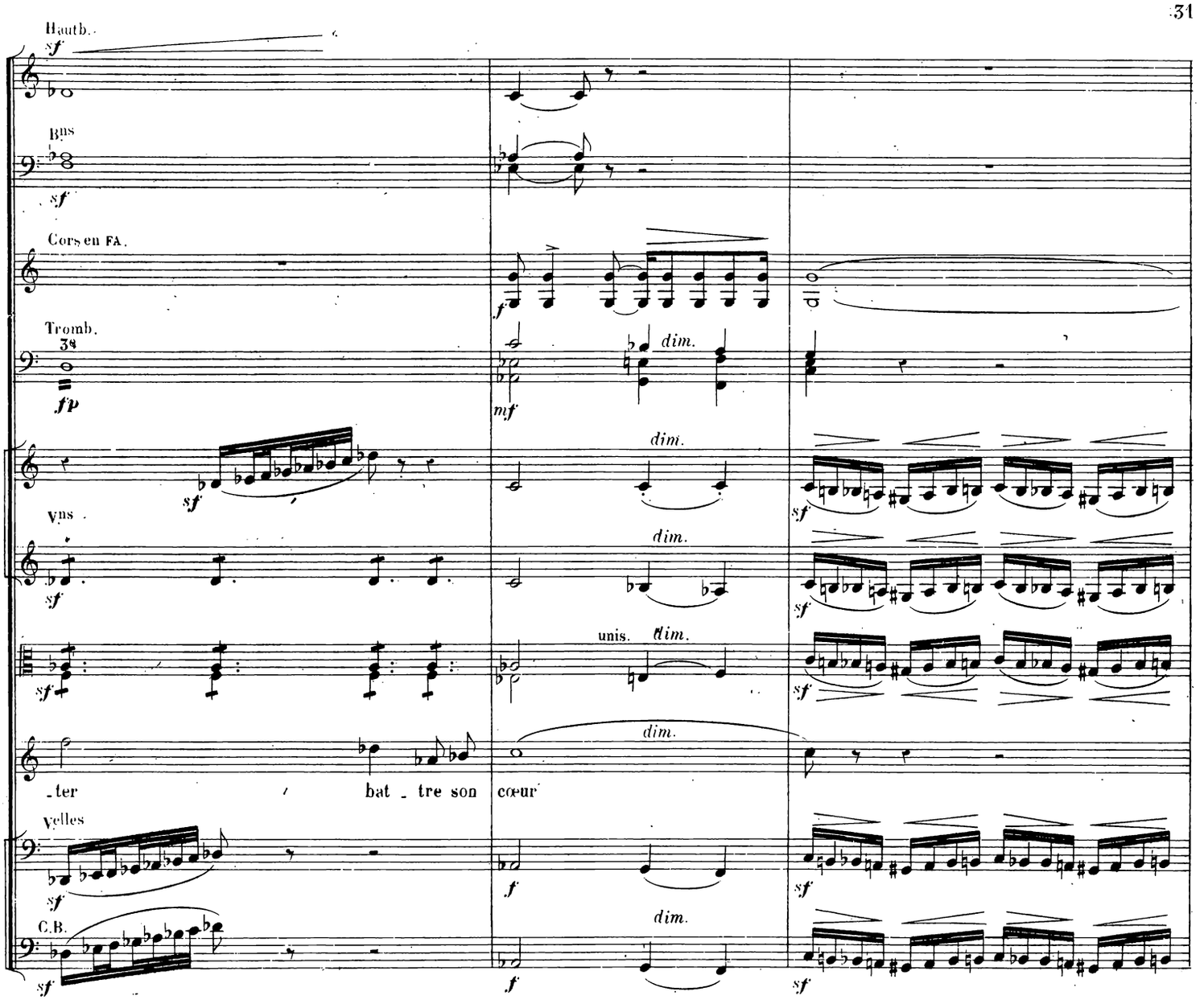
Hautb.
sf
Bns
sf
Cors en FA.
f
Tromb.
fp
mf
dim.
dim.
sf
Vns
sf
dim.
sf
unis.
dim.
sf
dim.
ter
bat _ tre son
cœur
Velles
sf
f
sf
C.B.
dim.
sf
f
sf

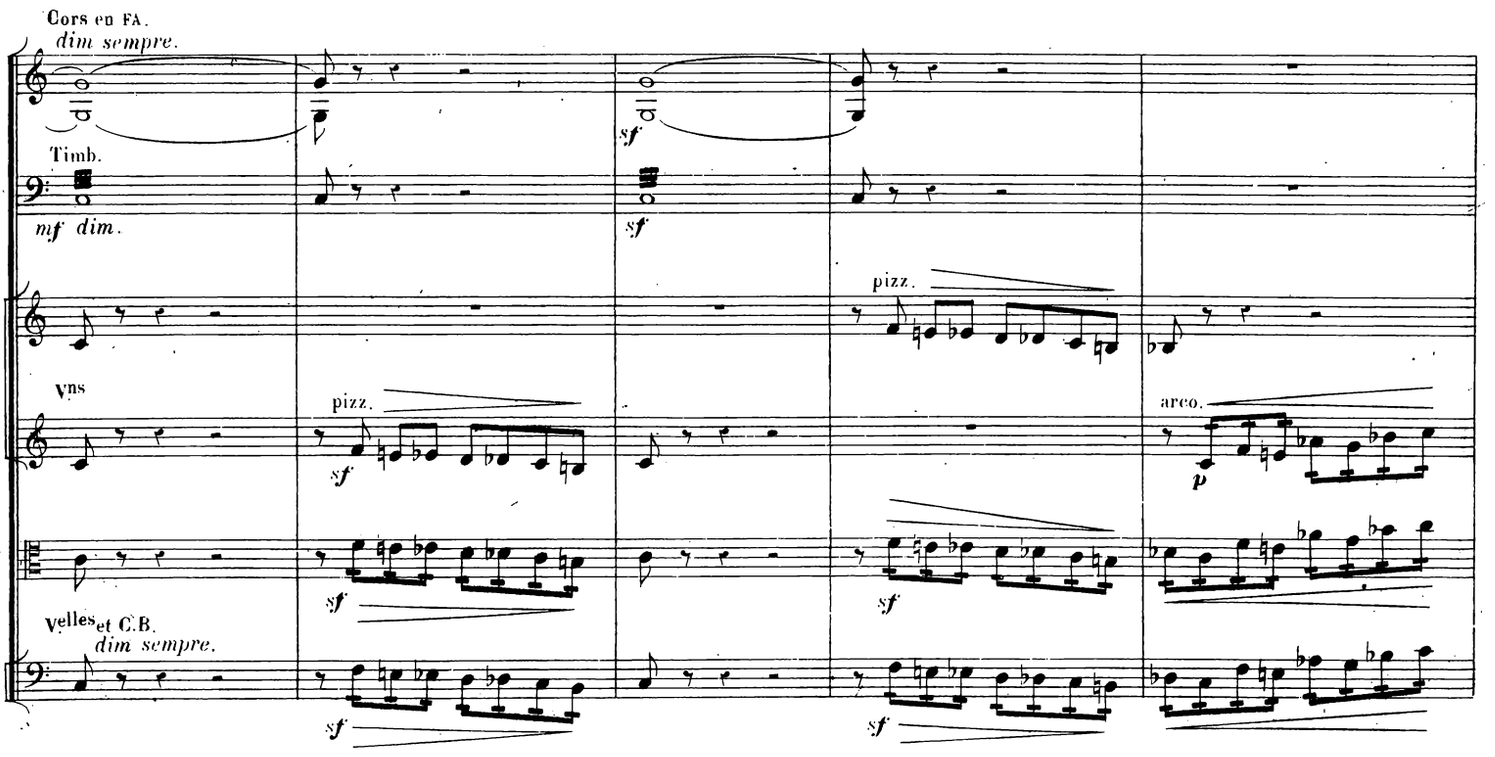
Cors en FA.
dim sempre.
sf
Timb.
mf dim.
sf
pizz.
Vns
pizz.
sf
arco.
p
sf
sf
Velles et C.B.
dim sempre.
sf
sf

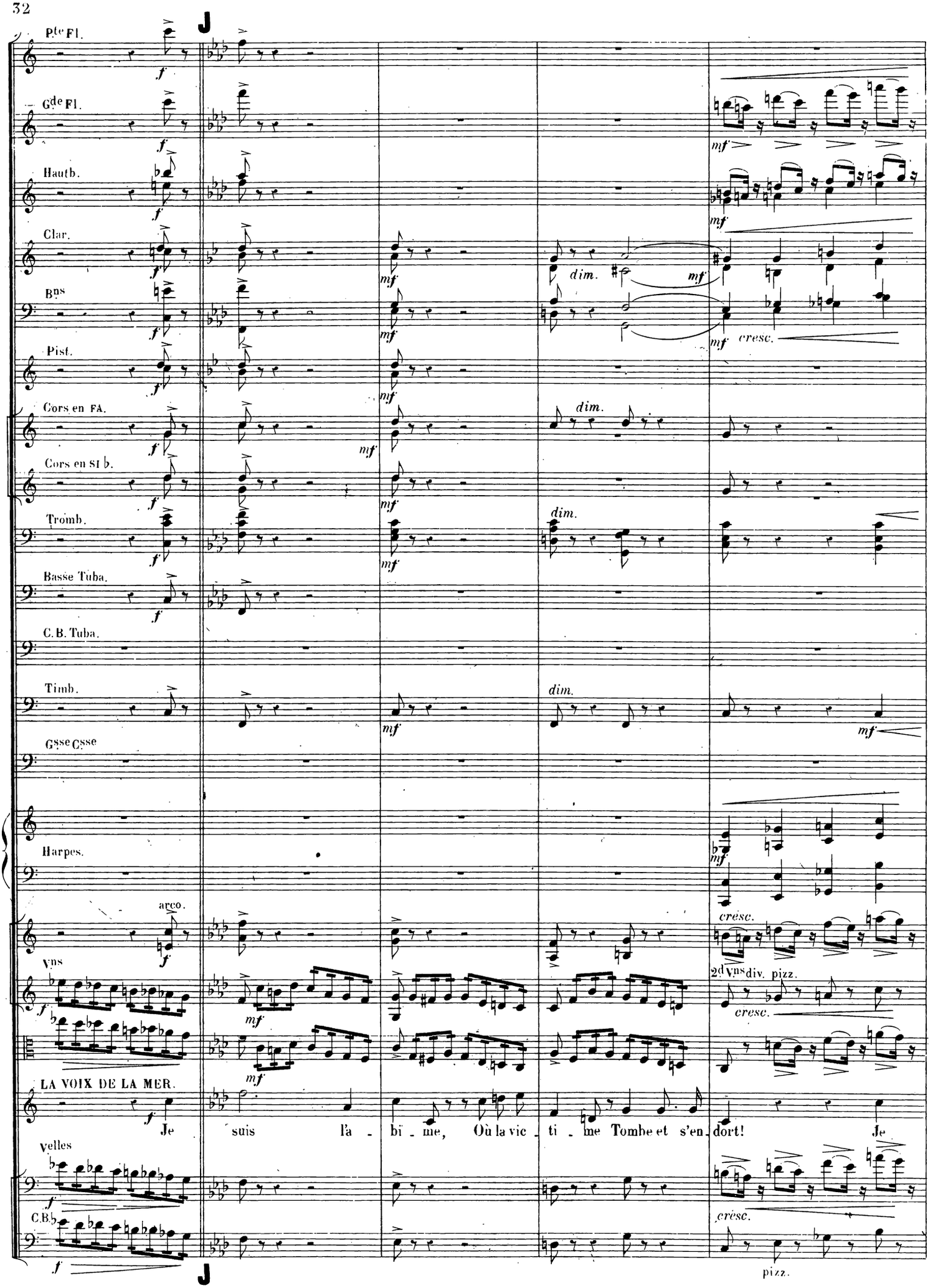
Ptes Fl.
Gdes Fl.
Hautb.
Clar.
Bns
Pist.
Cors en FA.
Cors en SI b.
Tromb.
Basse Tuba.
C.B. Tuba.
Timb.
Gsse Csse
Harpes.
arco.
Vns
LA VOIX DE LA MER.
Je suis la - bï - me, Où la vic - ti - me Tombe et s'en - dort! Je
Velles
C.B.
dim.
cresc.
2d Vns
div.
pizz.

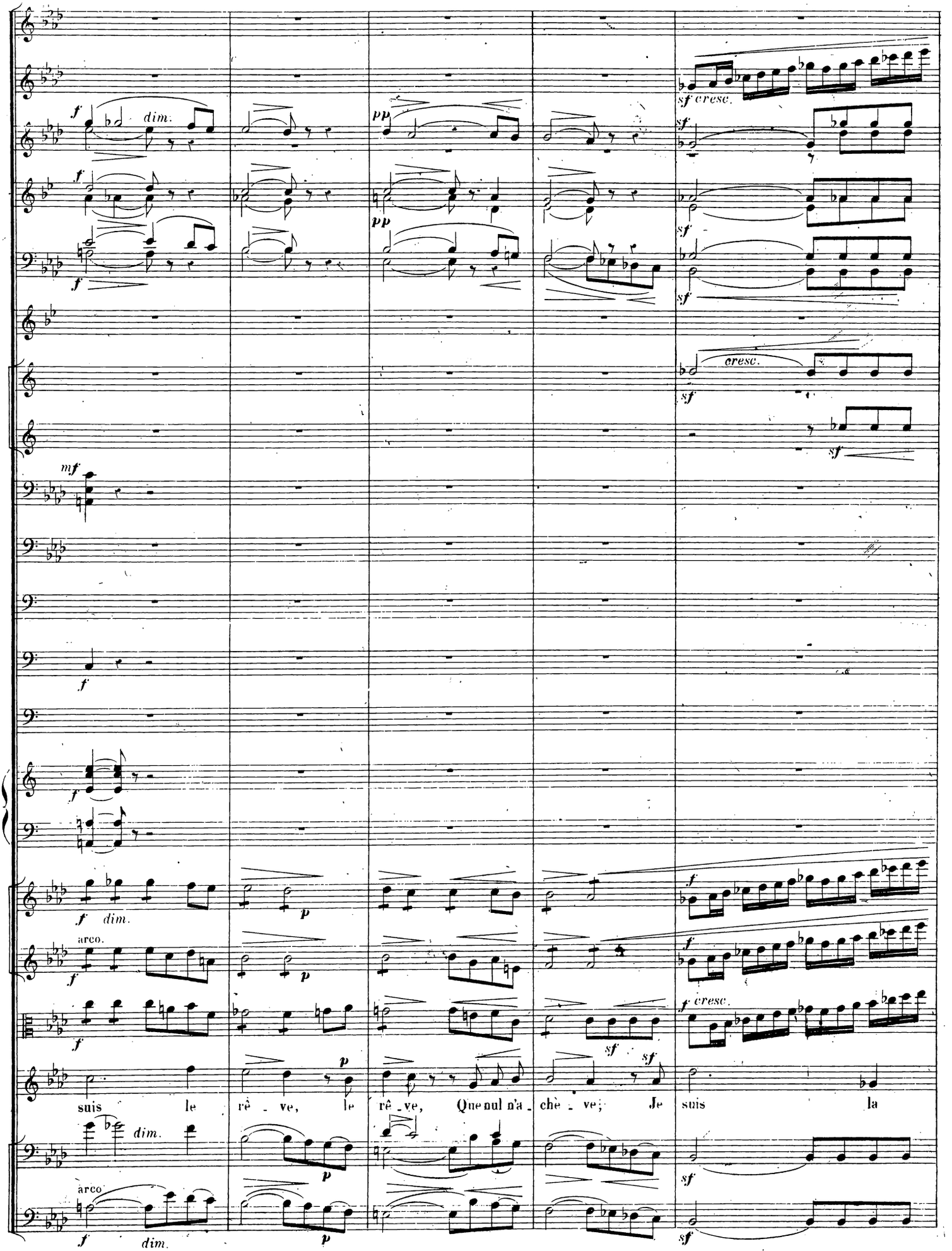
sf cresc.
cresc.
arco.
arco.
suis le rê - ve, le rê - ve, Que nul n'a - chè - ve; Je suis la

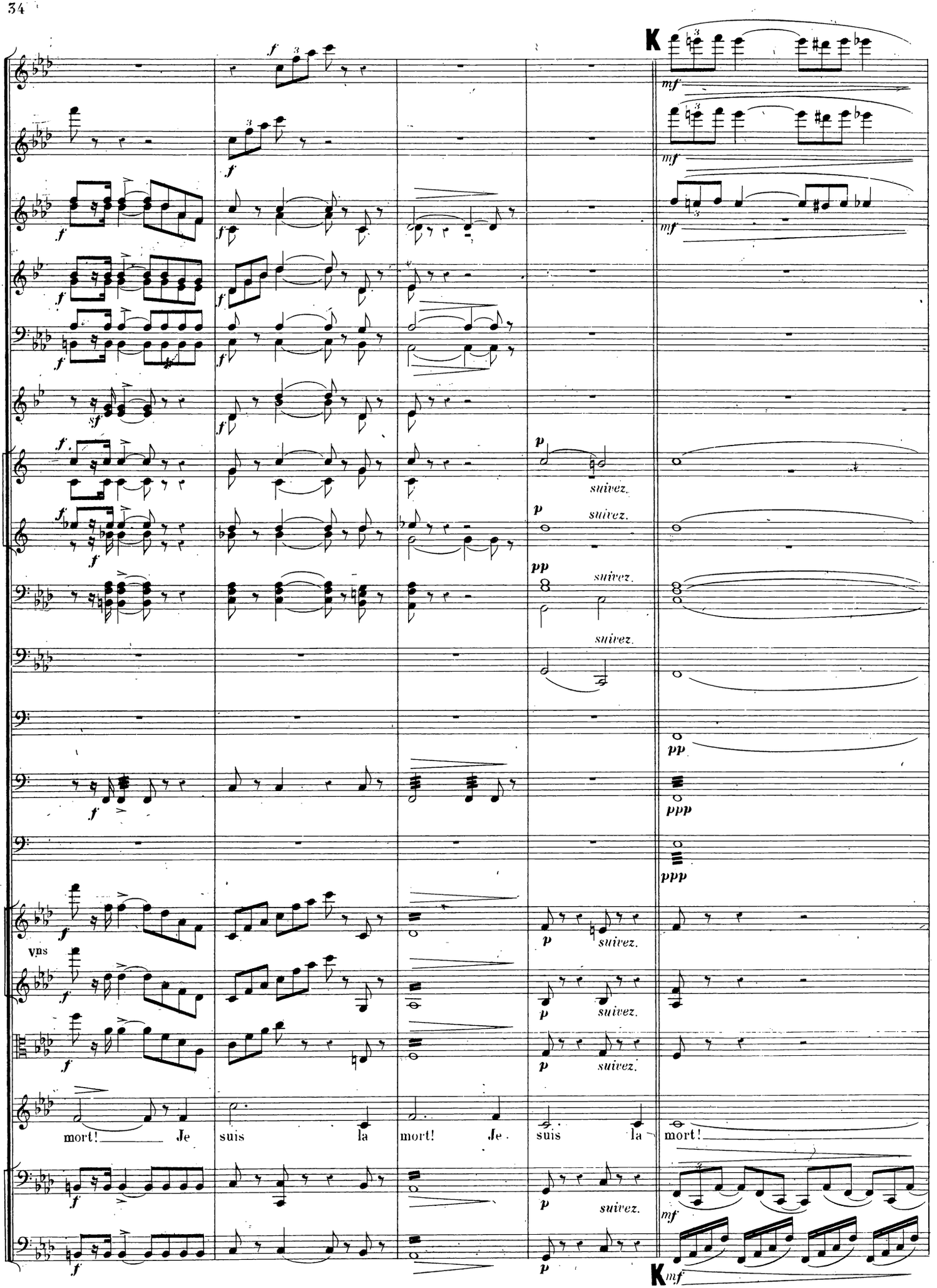
K
mf
suivez.
pp
ppp
Vns
mort! Je suis la mort! Je suis la mort!
K

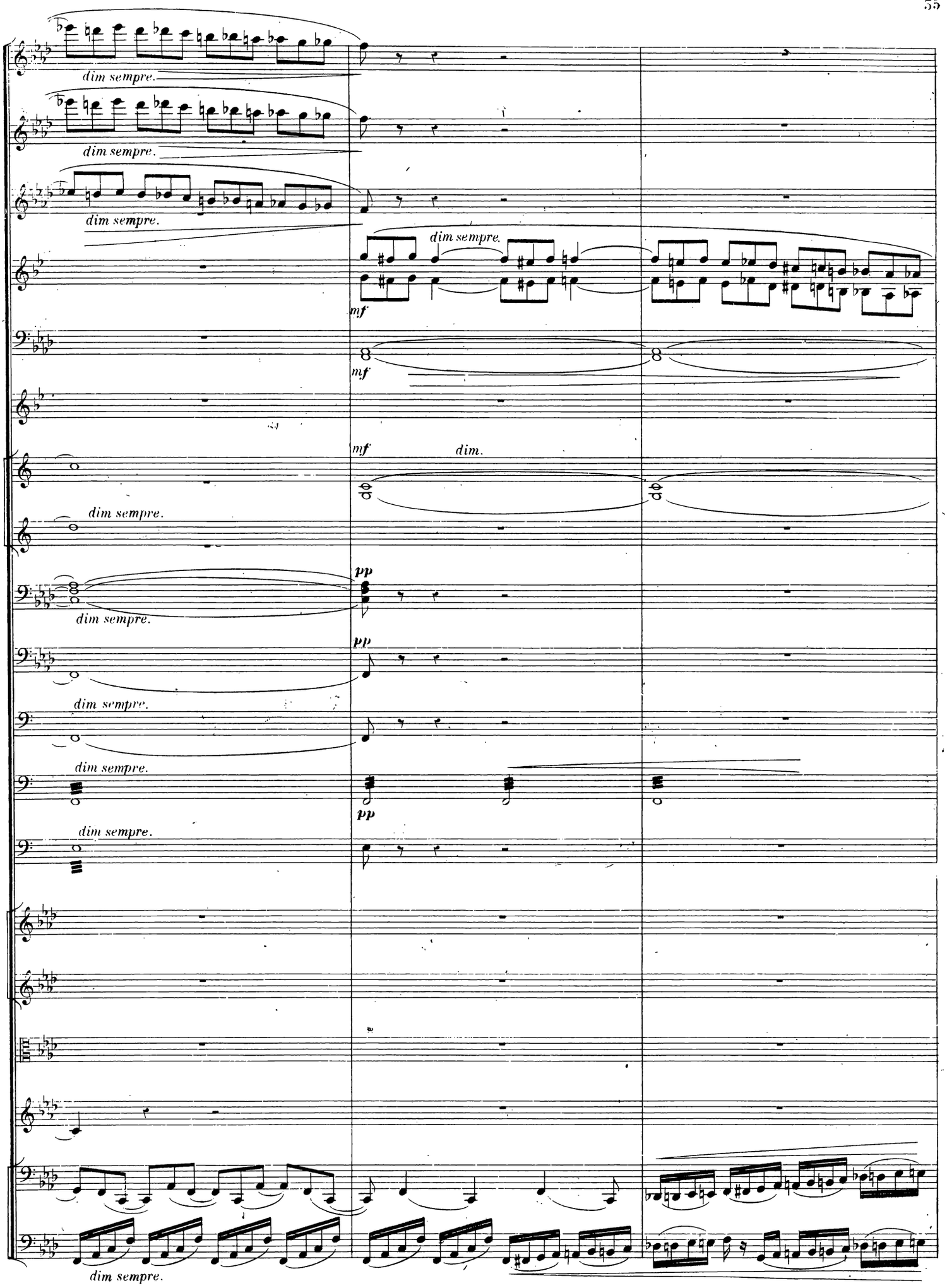
dim sempre.
dim sempre.
dim sempre.
dim sempre.
mf
mf
mf
dim.
dim sempre.
pp
dim sempre.
pp
dim sempre.
dim sempre.
pp
dim sempre.
dim sempre.

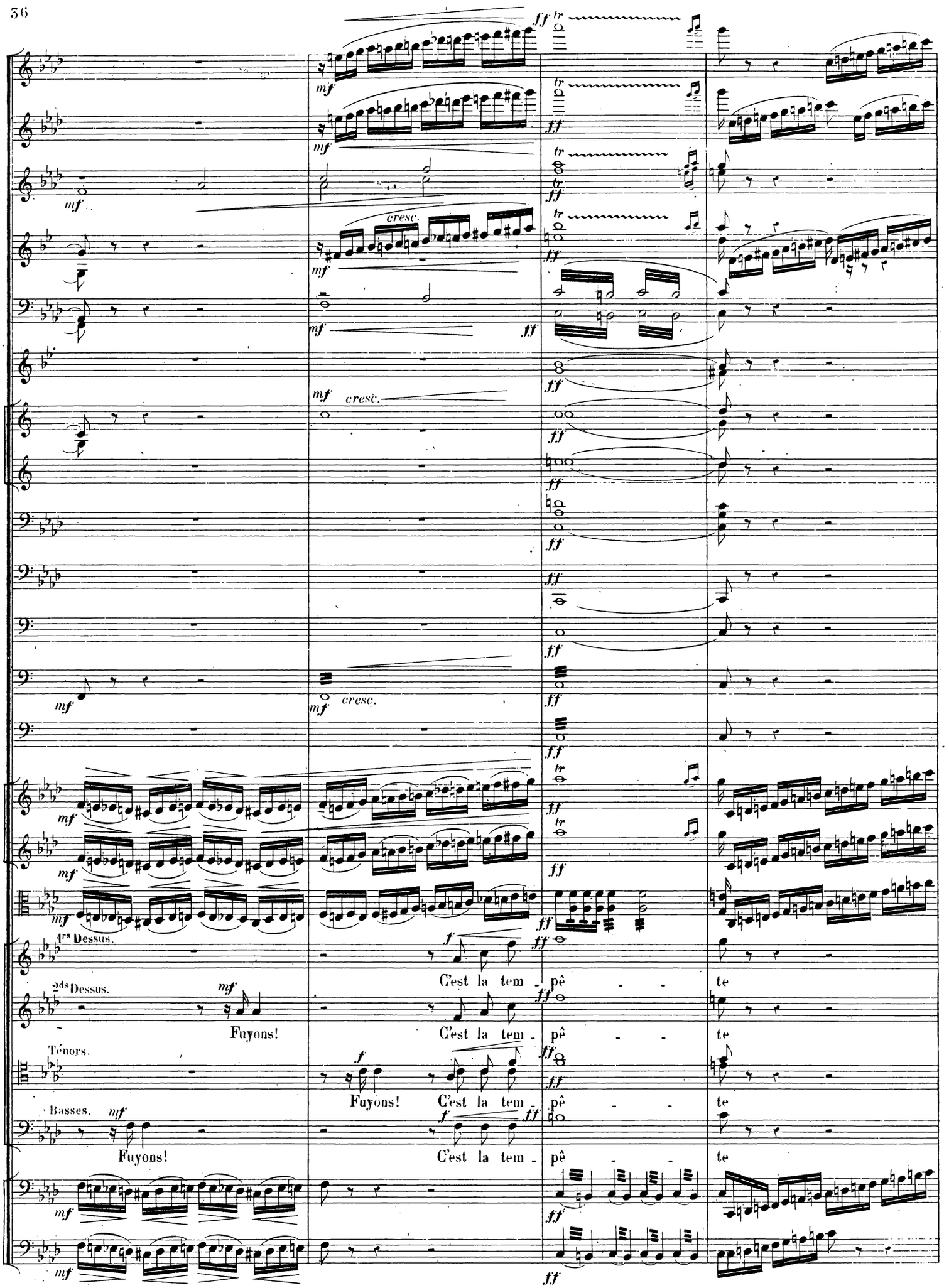
1ers Dessus.
2ds Dessus.
Fuyons!
C'est la tem - pê - - te
Ténors.
Fuyons!
C'est la tem - pê - - te
Basses.
Fuyons!
C'est la tem - pê - - te

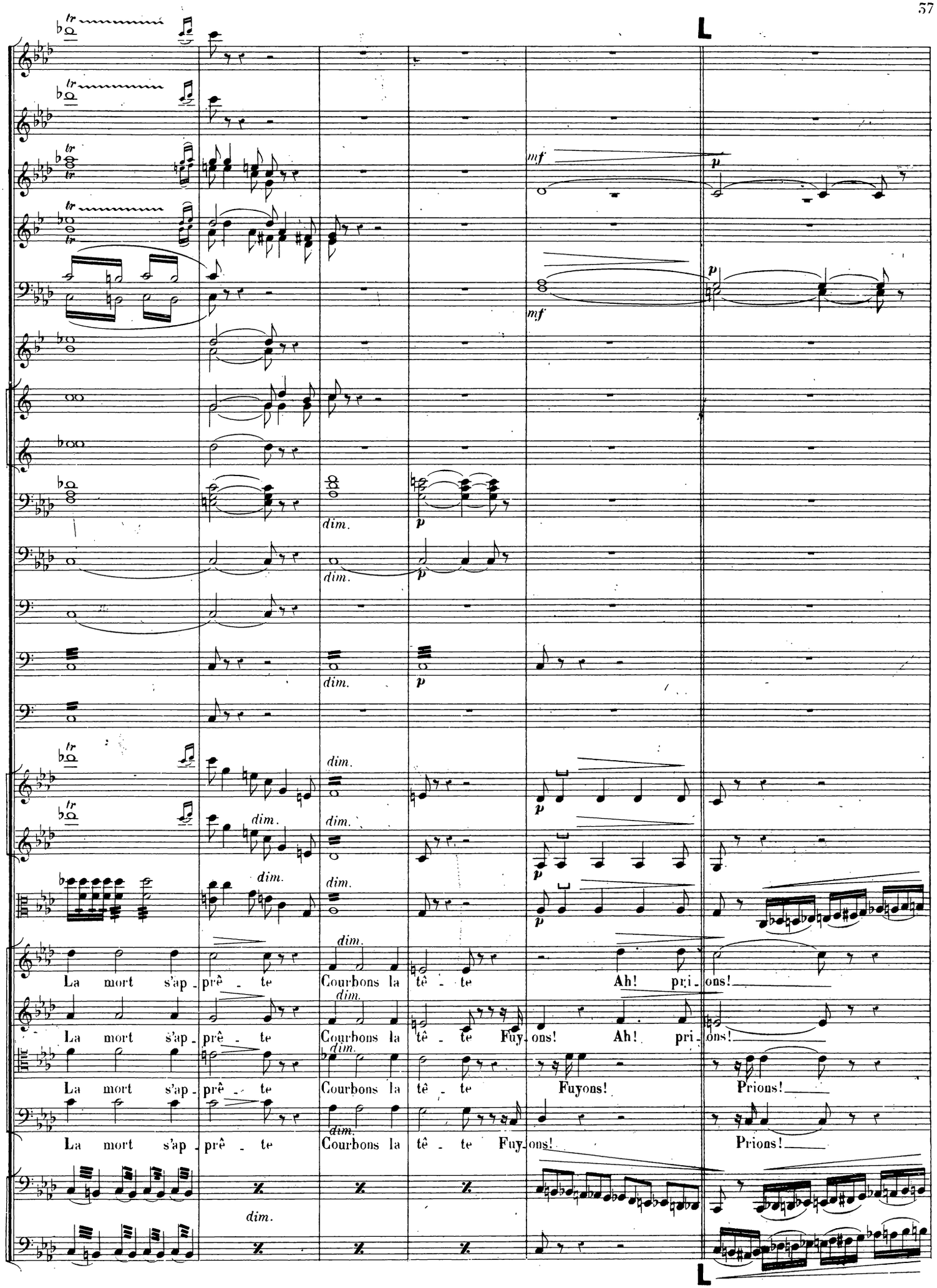
La mort s'ap - prê - te Courbons la tê - te Ah! pri - ons!
La mort s'ap - prê - te Courbons la tê - te Fuy. ons! Ah! pri - ons!
La mort s'ap - prê - te Courbons la tê - te Fuyons! Prions!
La mort s'ap - prê - te Courbons la tê - te Fuy. ons! Prions!

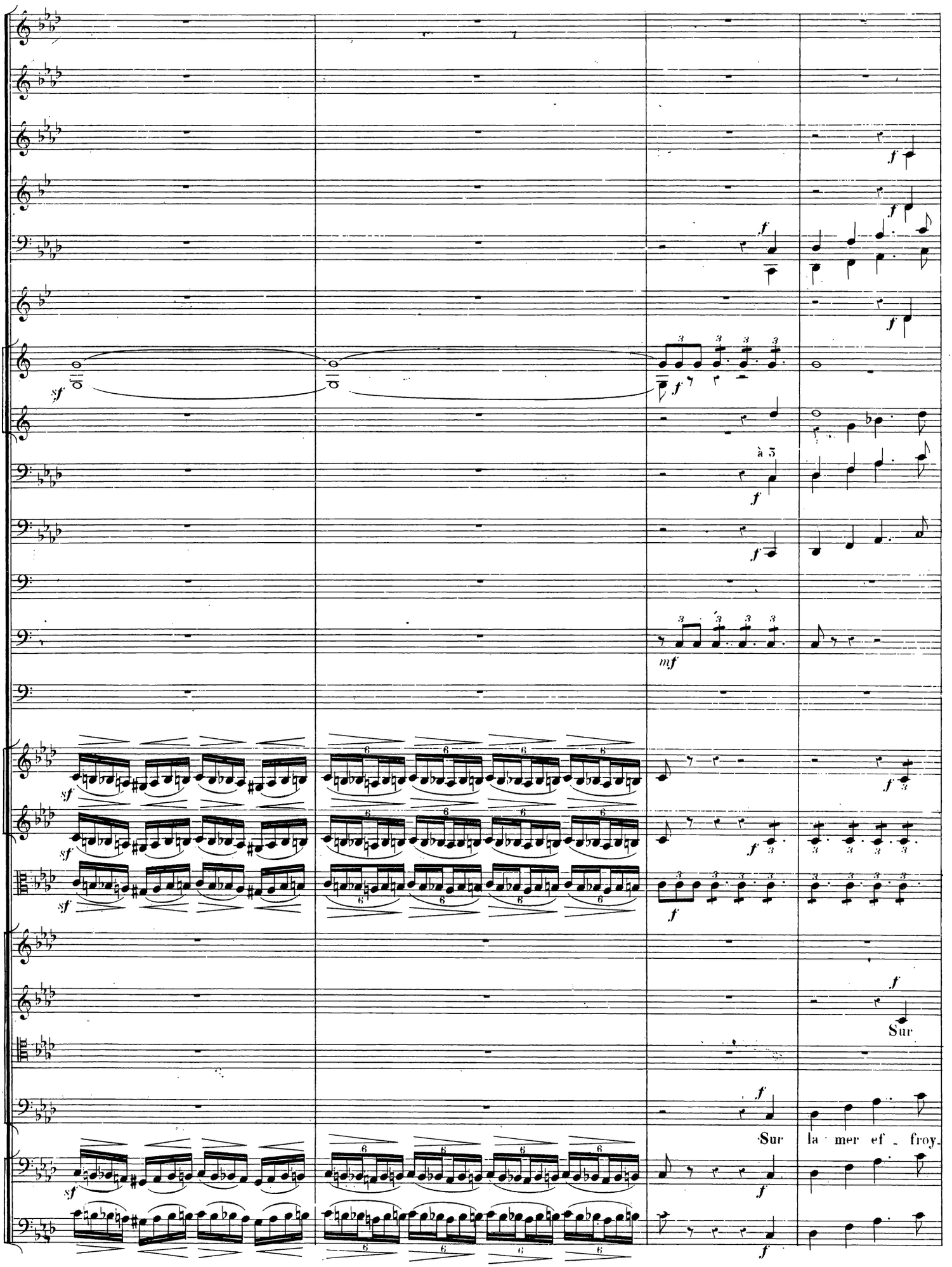
sf
f
à 3
mf
Sur
Sur la mer ef - froy.

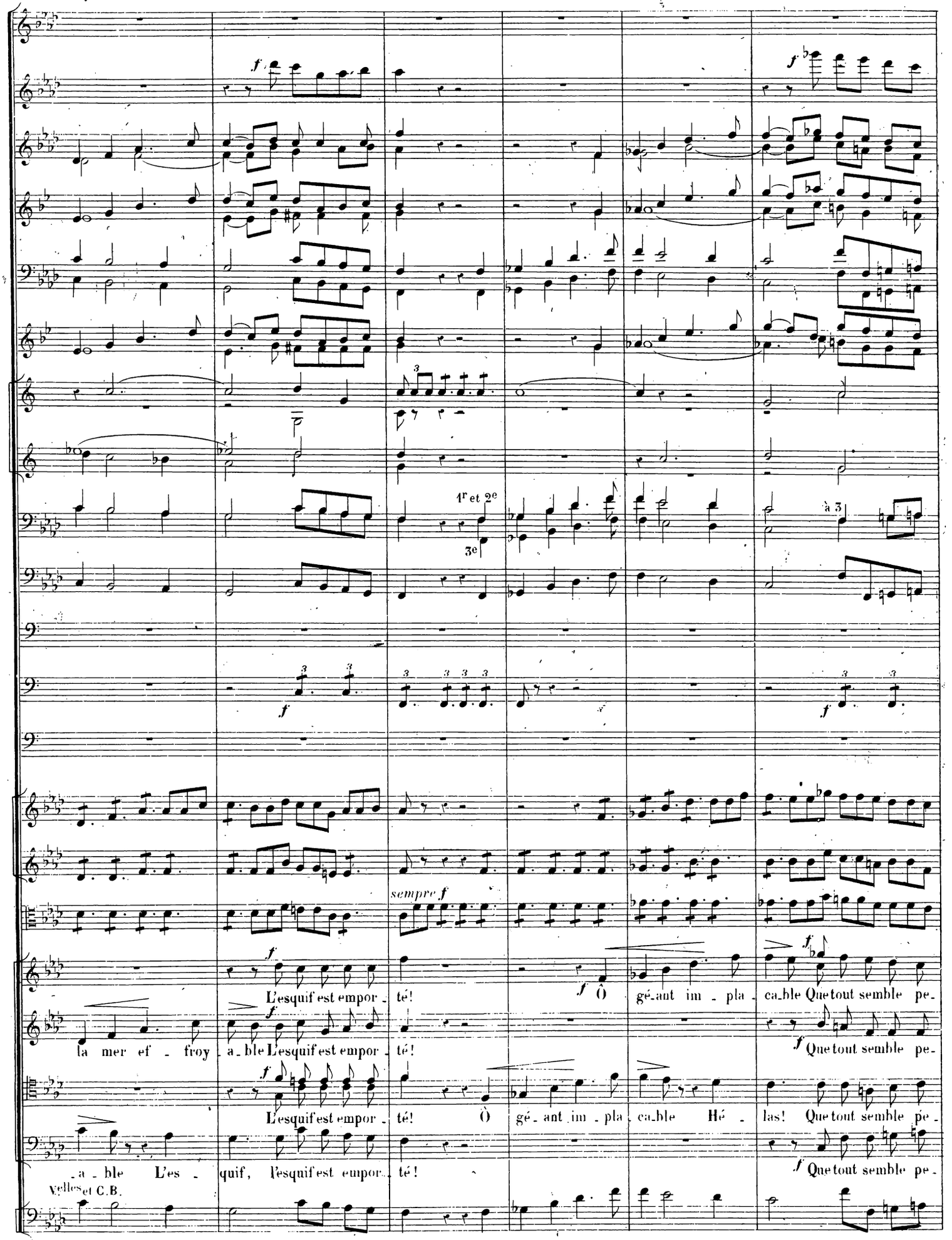
1r et 2e
3e
à 3
sempre f
L'esquif est empor - té!
Ô gé - ant im - pla - ca - ble Que tout semble pe -
la mer ef - froy - a - ble L'esquif est empor - té!
Que tout semble pe -
L'esquif est empor - té! Ô gé - ant im - pla - ca - ble Hé - las! Que tout semble pe -
- a - ble L'es - quif, l'esquif est empor - té!
Que tout semble pe -
Violles et C.B.

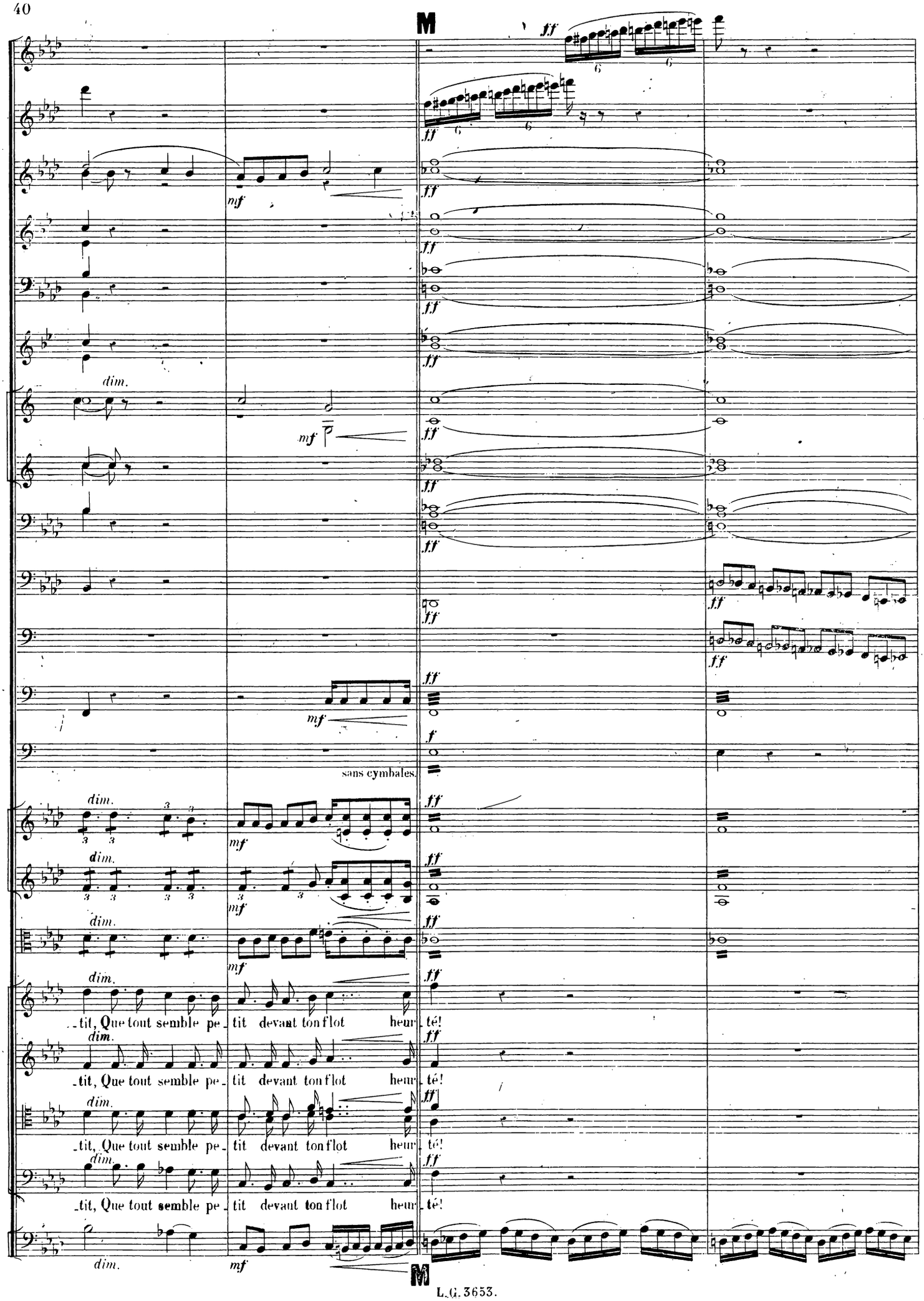
M
ff
mf
dim.
sans cymbales.
tit, Que tout semble pe tit devant ton flot heur_ té!
tit, Que tout semble pe tit devant ton flot heur_ té!
tit, Que tout semble pe tit devant ton flot heur_ té!
tit, Que tout semble pe tit devant ton flot heur_ té!
M

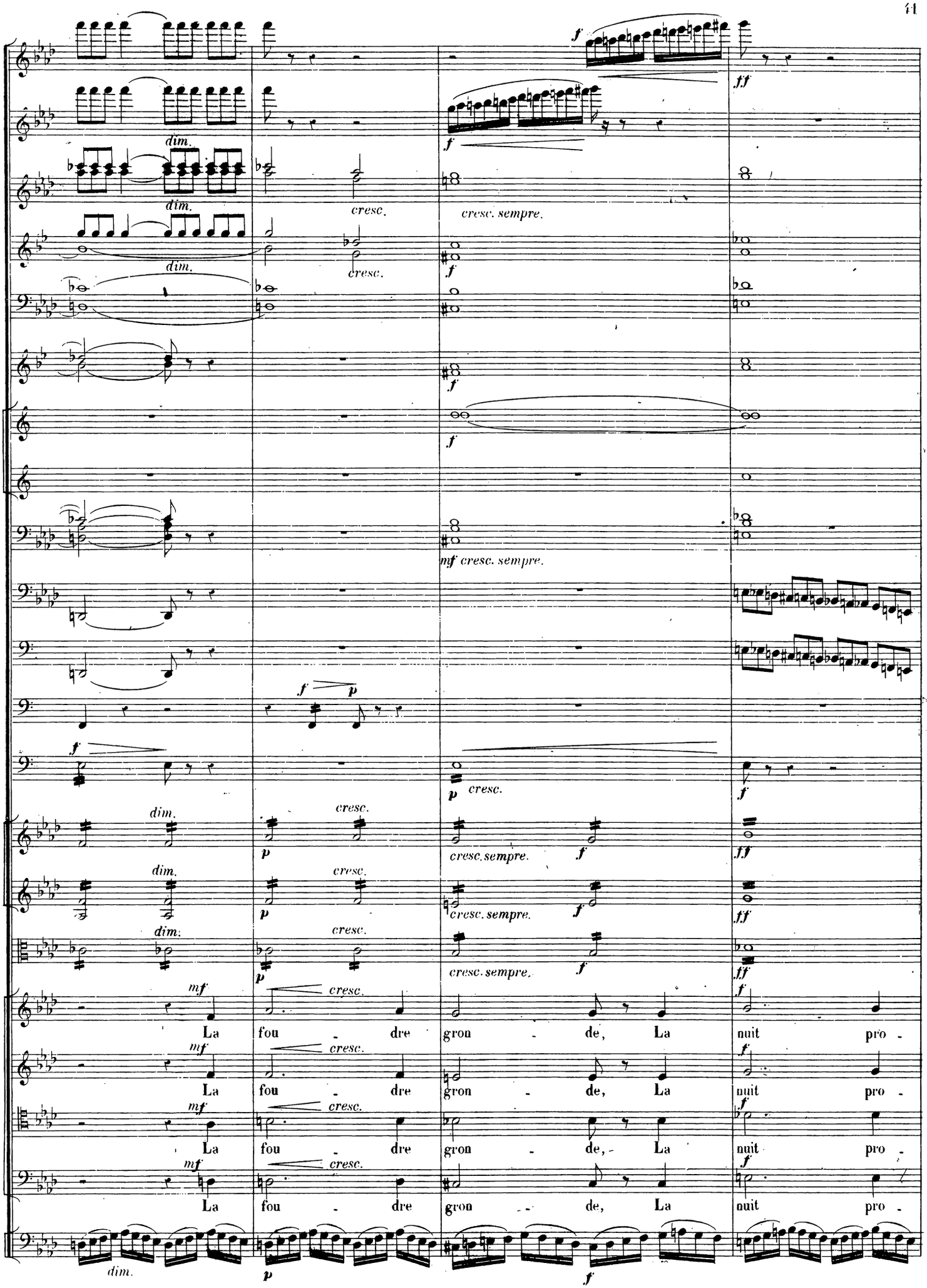
dim.
cresc.
cresc. sempre.
mf cresc. sempre.
cresc.sempre.
La fou - dre gron - de, La nuit pro -

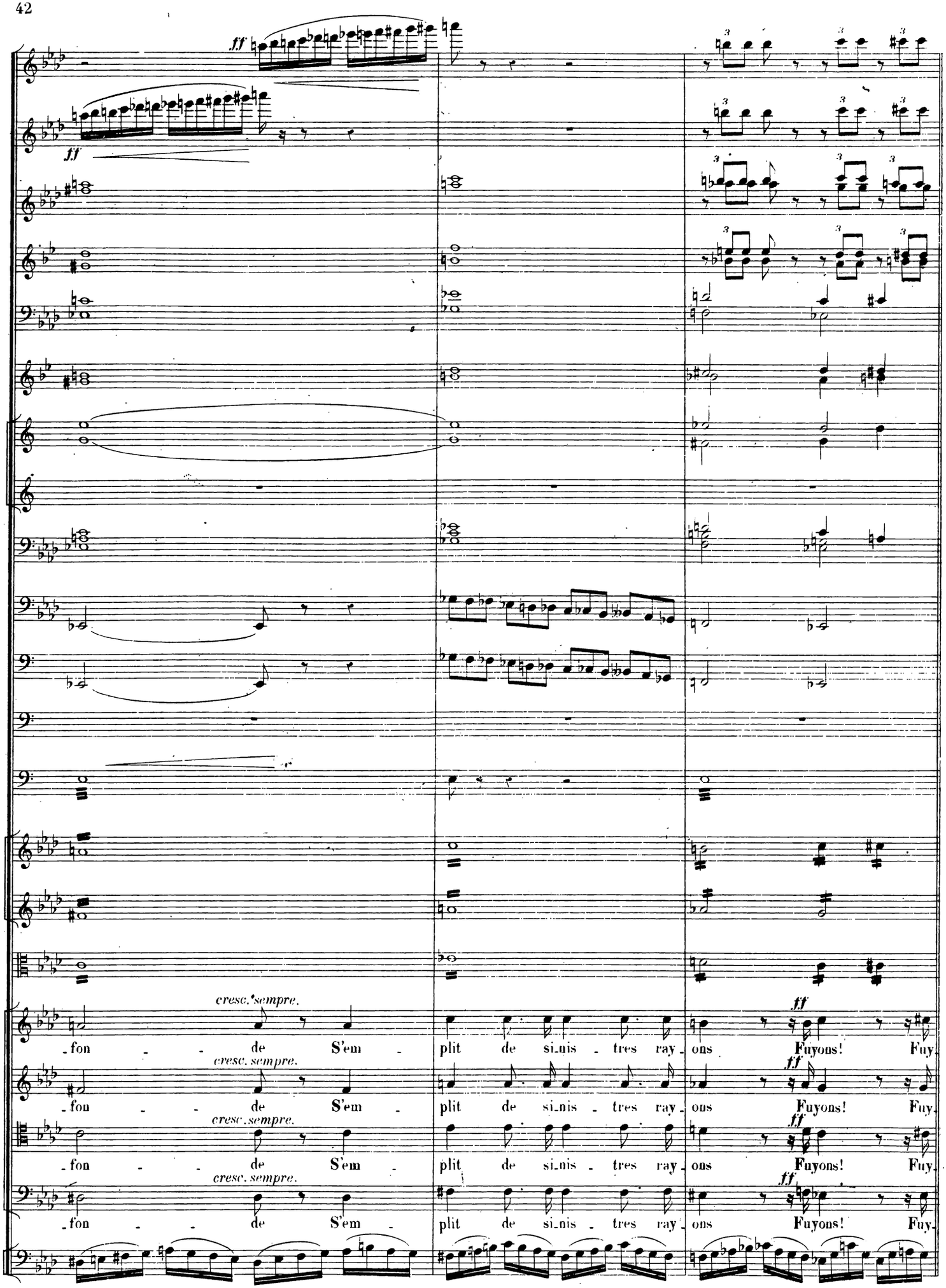
ff
ff
cresc. sempre.
-fon - - de S'em - plit de si-nis - tres ray - ons Fuyons! Fuy.
ff
cresc. sempre.
-fon - - de S'em - plit de si-nis - tres ray - ons Fuyons! Fuy.
ff
cresc. sempre.
-fon - - de S'em - plit de si-nis - tres ray - ons Fuyons! Fuy.
ff
cresc. sempre.
-fon - - de S'em - plit de si-nis - tres ray - ons Fuyons! Fuy.

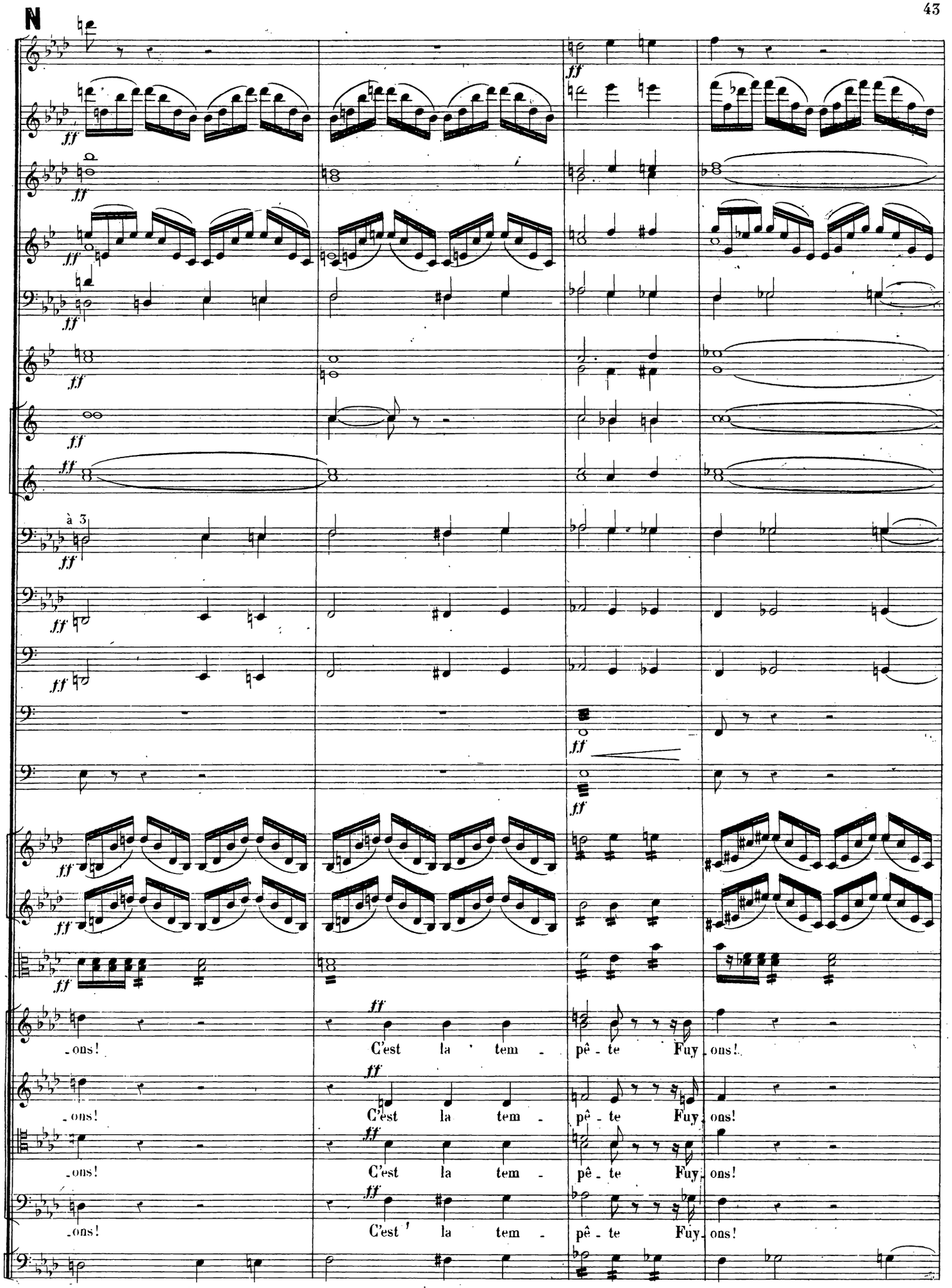
à 3
ff
-ons!
C'est la tem - pê - te Fuy - ons!
-ons!
C'est la tem - pê - te Fuy - ons!
-ons!
C'est la tem - pê - te Fuy - ons!
-ons!
C'est la tem - pê - te Fuy - ons!

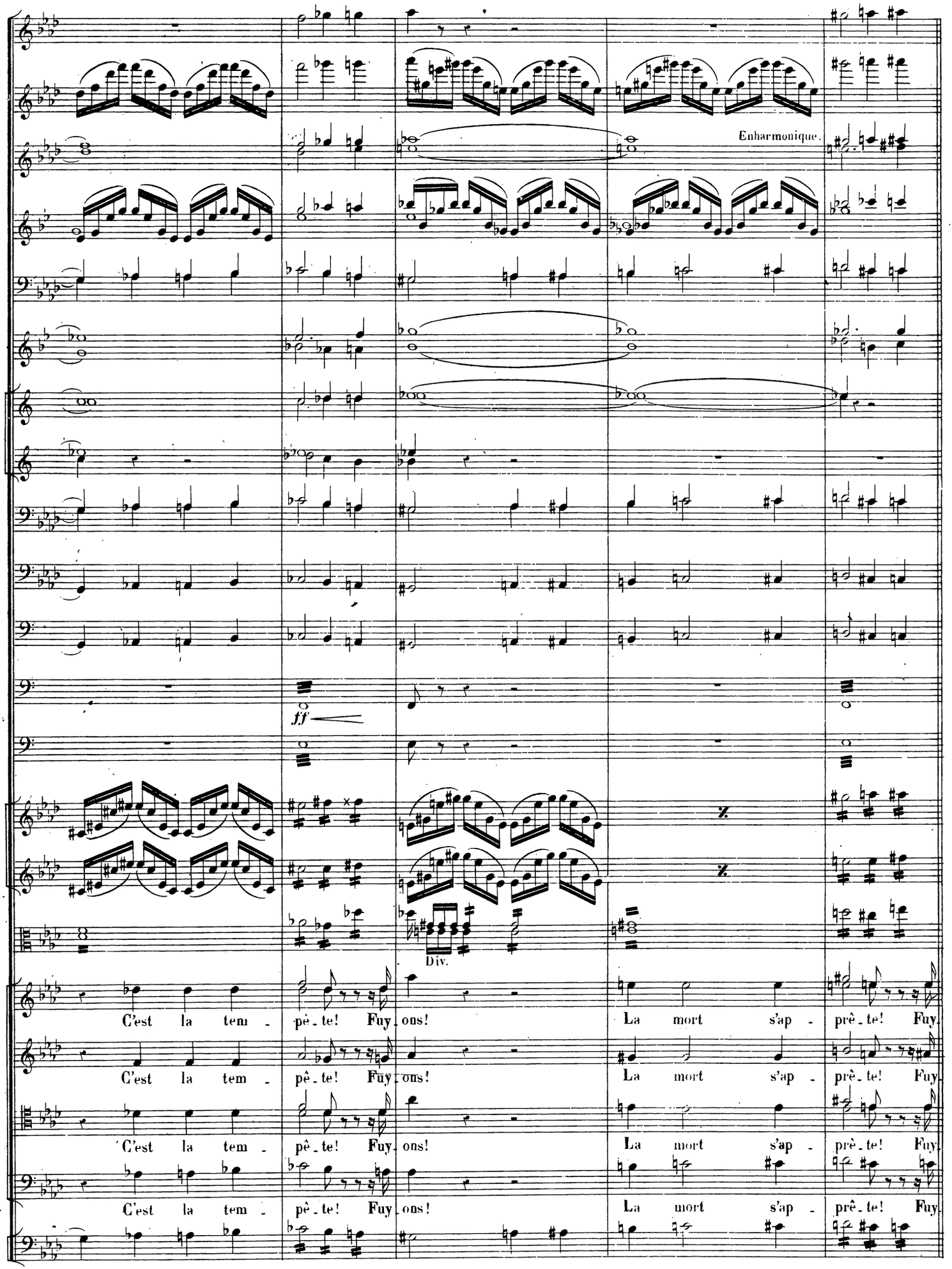
Enharmonique.
ff
Div.
C'est la tem - pê - te! Fuy - ons! La mort s'ap - prê - te! Fuy.
C'est la tem - pê - te! Fuy - ons! La mort s'ap - prê - te! Fuy.
C'est la tem - pê - te! Fuy - ons! La mort s'ap - prê - te! Fuy.
C'est la tem - pê - te! Fuy - ons! La mort s'ap - prê - te! Fuy.

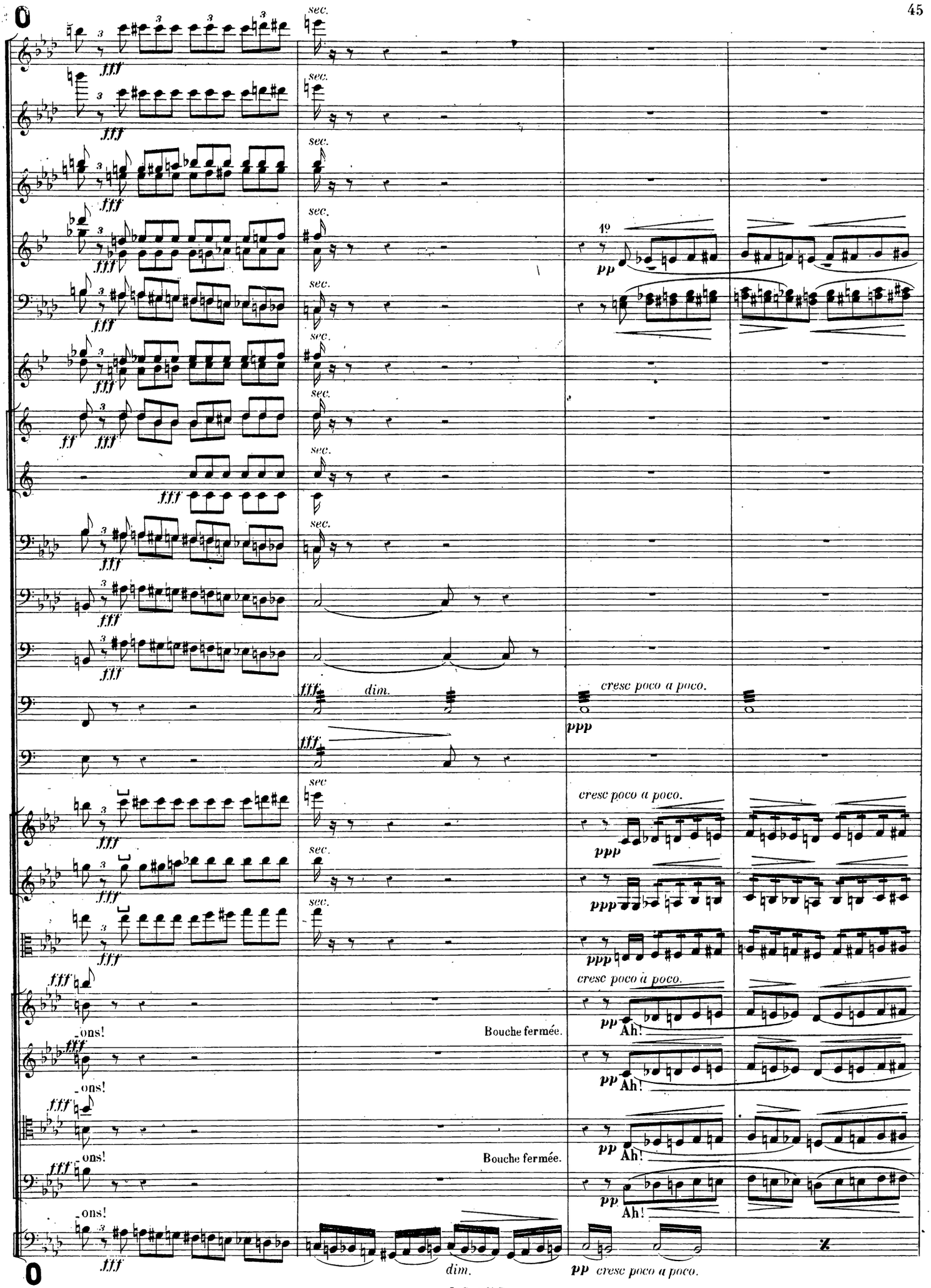
sec.
fff
ff
1º
pp
dim.
cresc poco a poco.
ppp
Bouche fermée.
Ah!
-ons!

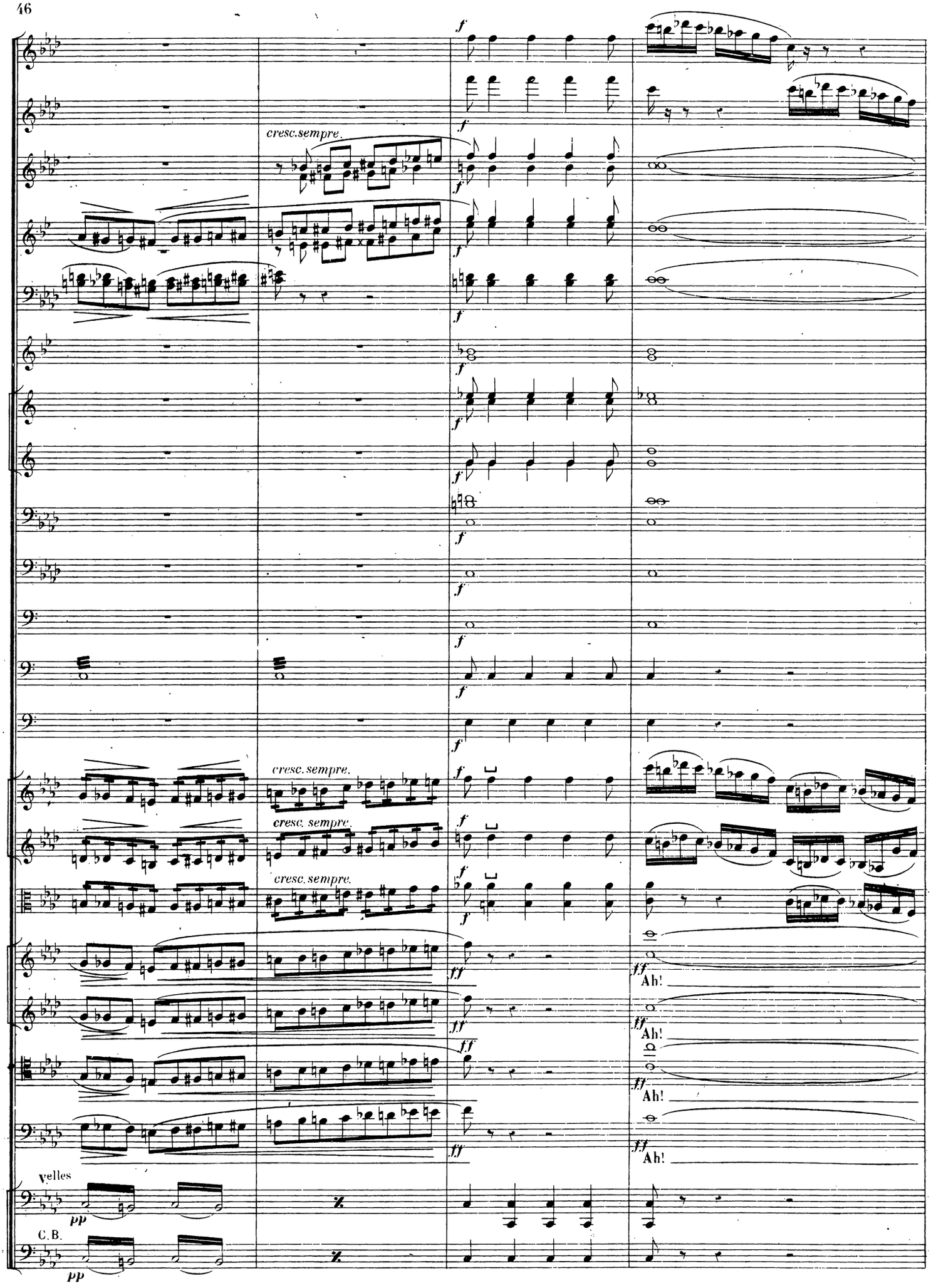
cresc.sempre.
cresc. sempre.
cresc. sempre.
cresc. sempre.
Ah!
Ah!
Ah!
Ah!
Violoncelles
C. B.

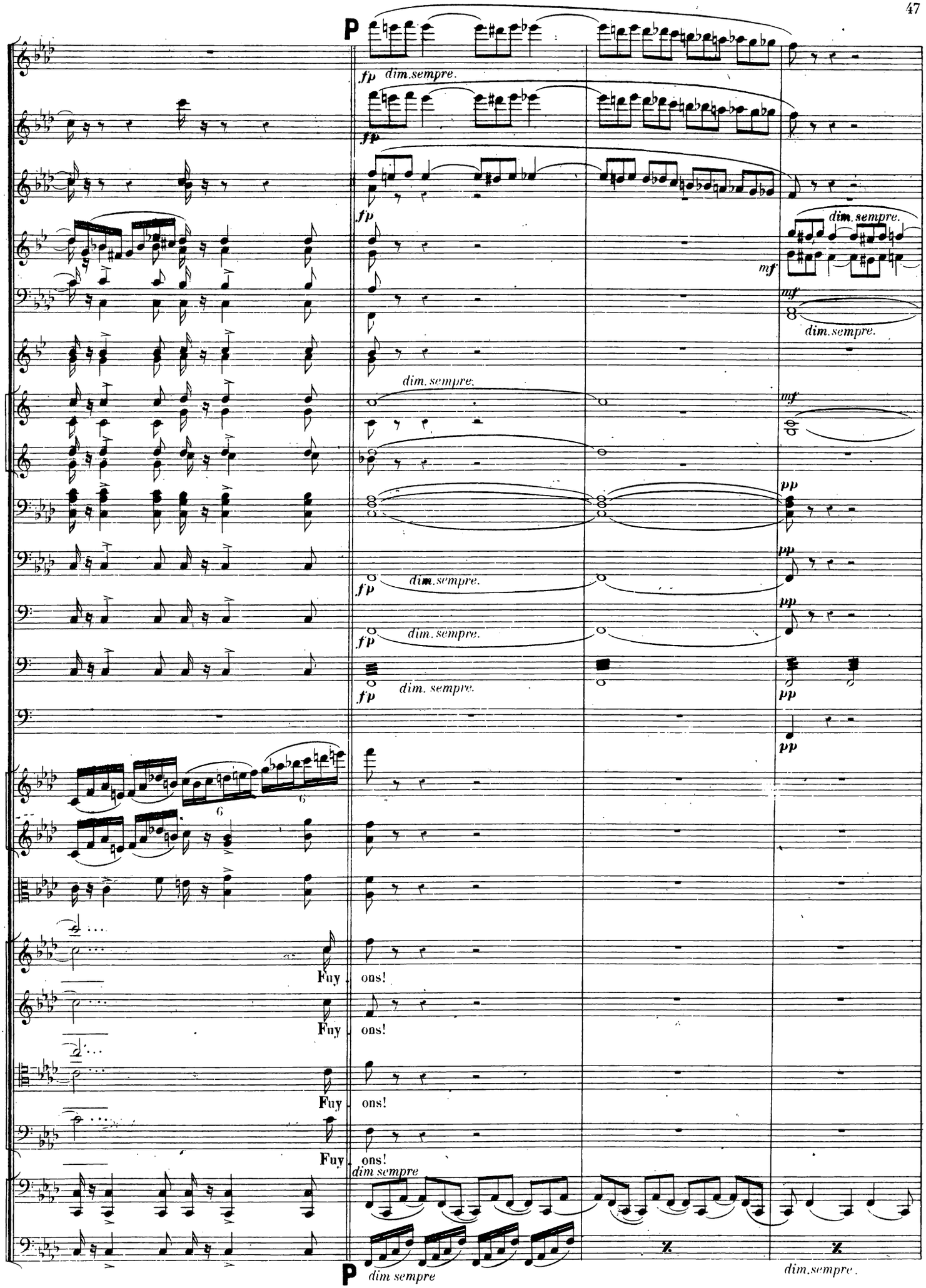
P
fp dim.sempre.
fp
fp
dim.sempre.
mf
mf
dim.sempre.
dim. sempre.
mf
pp
pp
fp dim.sempre.
fp dim.sempre.
fp dim. sempre.
pp
pp
6
6
Fuy ons!
Fuy ons!
Fuy ons!
Fuy ons!
dim sempre
P
dim sempre
dim.sempre.

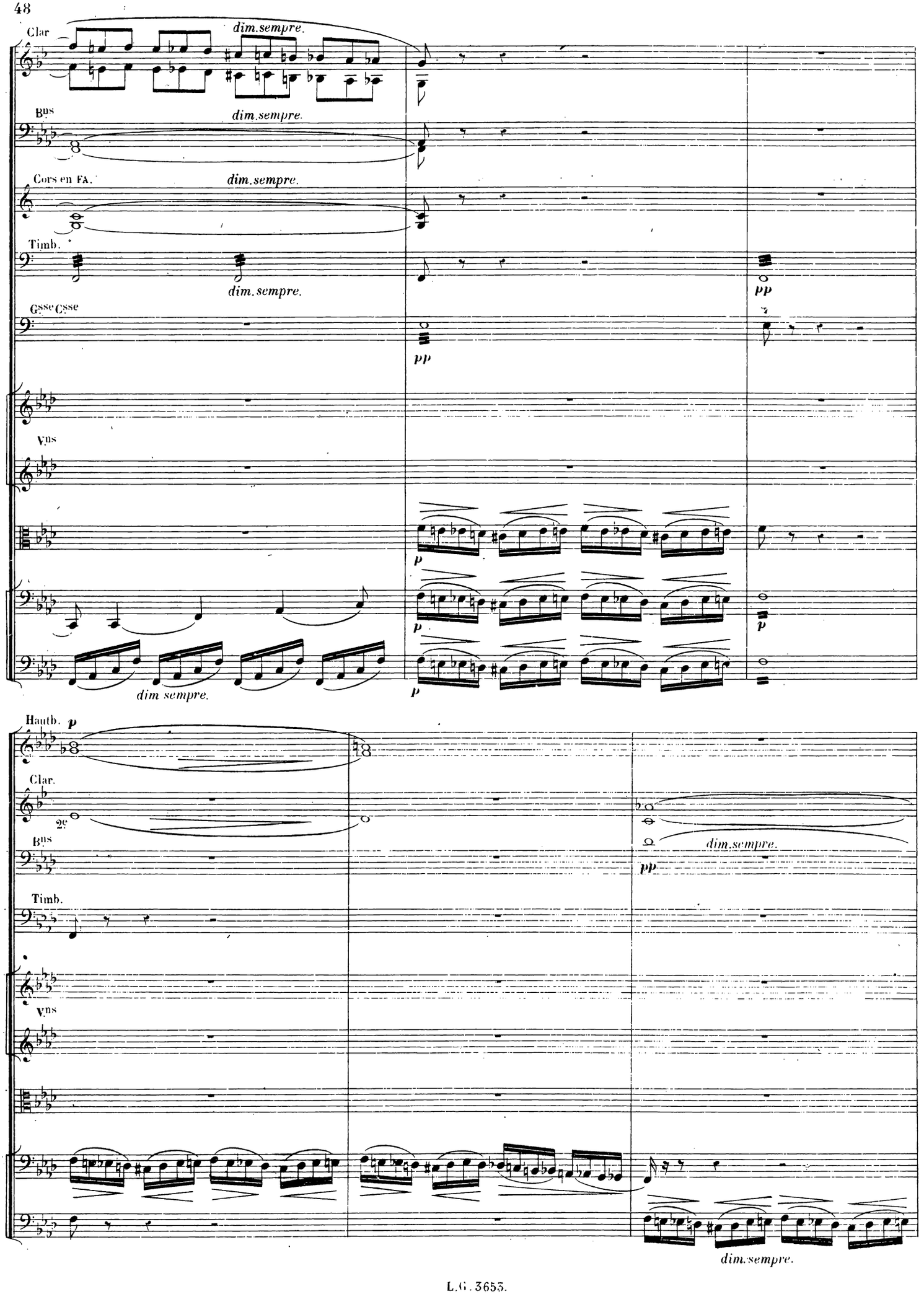
Clar
dim.sempre.
Bns
dim.sempre.
Cors en FA.
dim.sempre.
Timb.
dim.sempre.
pp
Gsse Csse
pp
Vns
p
p
p
p
dim sempre.
Hauth. p
Clar.
2e
Bns
dim.sempre.
pp
Timb.
Vns
dim.sempre.

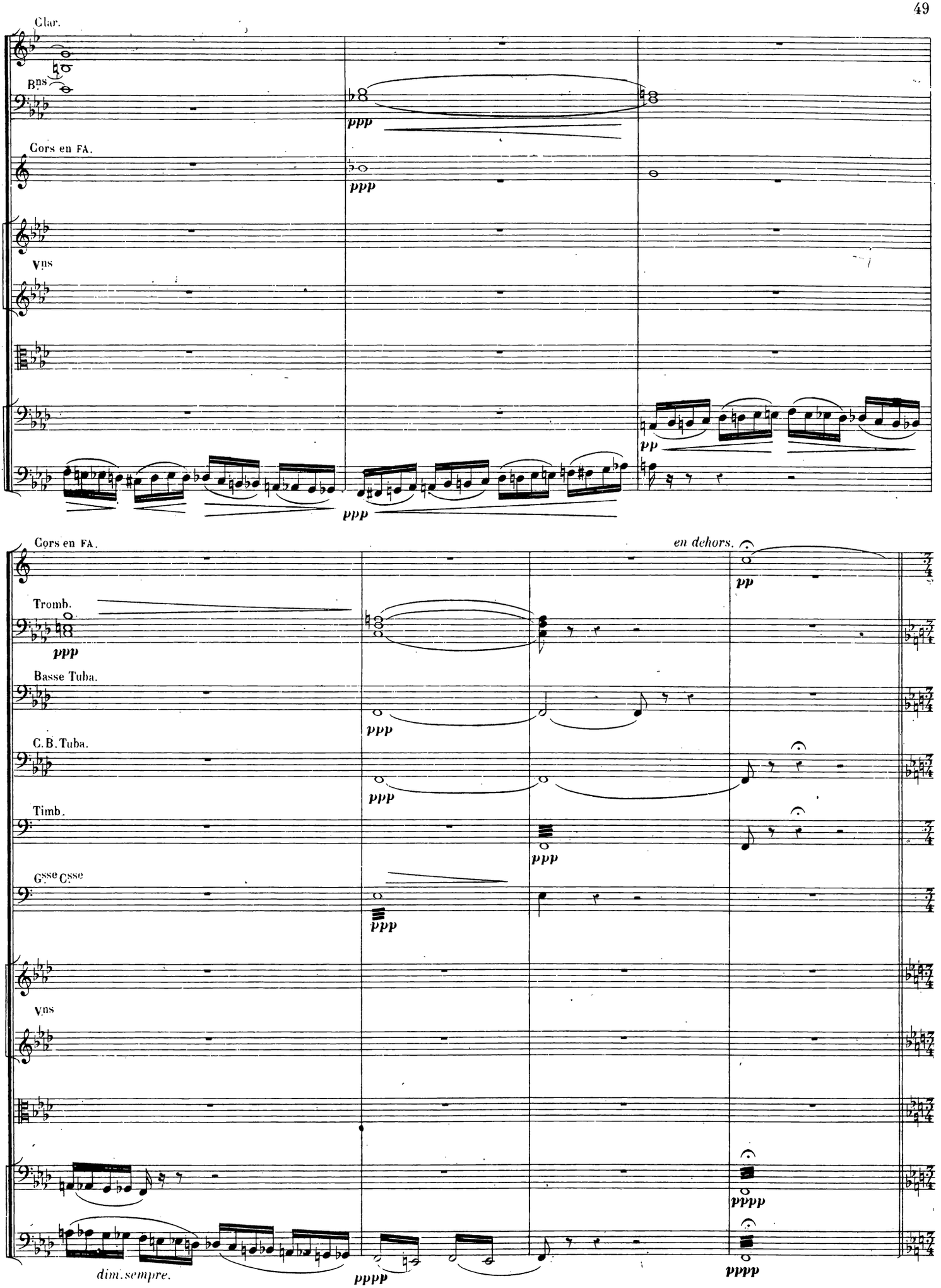
Clar.
Bns
ppp
Cors en FA.
ppp
Vns
pp
ppp
Cors en FA.
en dehors.
pp
Tromb.
ppp
Basse Tuba.
ppp
C.B. Tuba.
ppp
Timb.
ppp
Gsse Gsse
ppp
Vns
pppp
dim. sempre.
pppp
pppp

IV. ÉPILOGUE

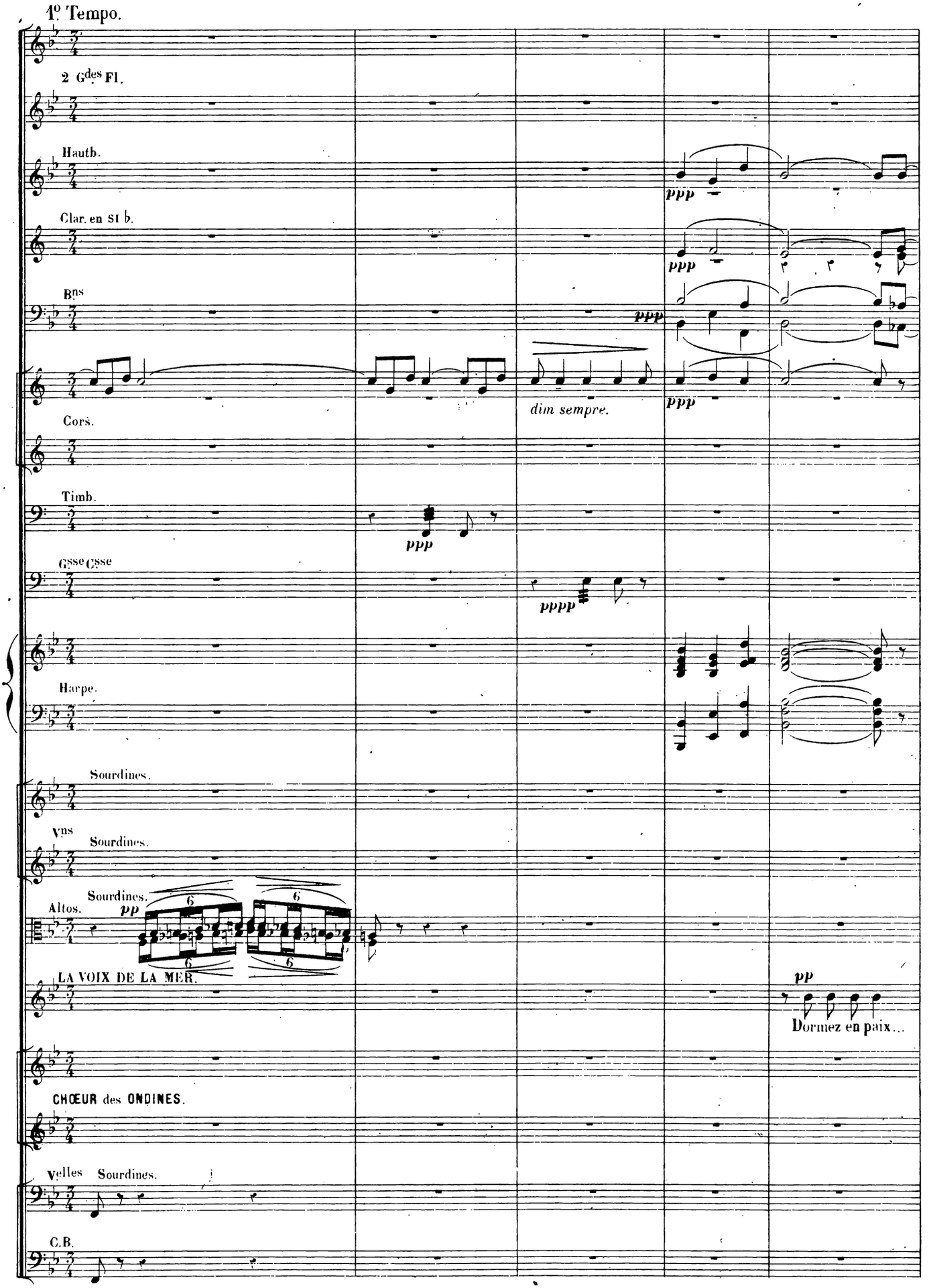
1º Tempo.
2 Gdes Fl.
Hautb.
Clar. en si b.
Bns
Cors.
Timb.
Gsse Csse
Harpe.
Sourdines.
Vns
Sourdines.
Sourdines.
Altos.
pp
LA VOIX DE LA MER.
CHŒUR des ONDINES.
Velles
Sourdines.
C.B.
ppp
dim sempre.
pppp
pp
Dormez en paix...

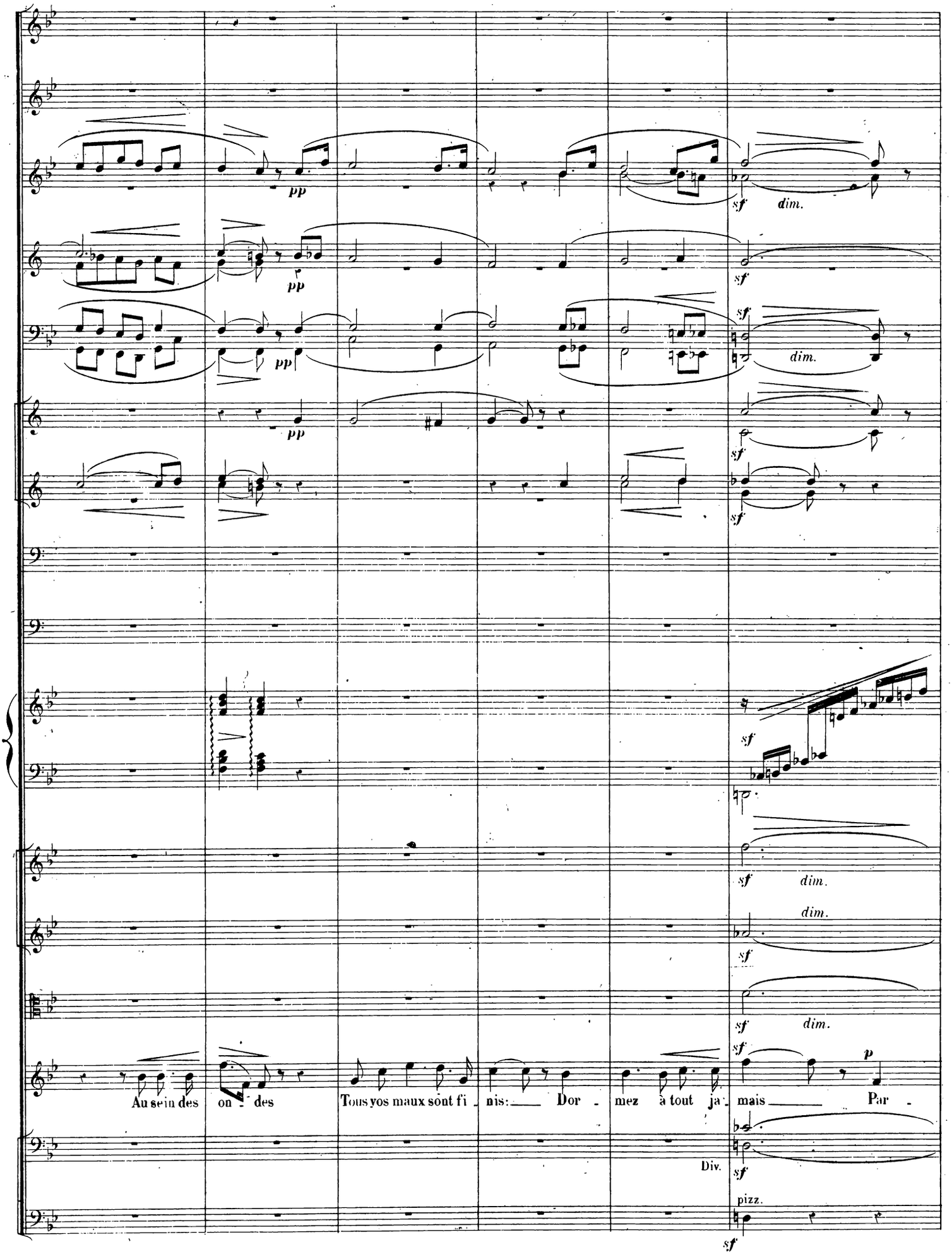
pp
sf
dim.
Au sein des on - des
Tous vos maux sont fi - nis: Dor - mez à tout ja - mais Par -
Div.
pizz.

La Petite Flûte a repris la Gde Flûte.

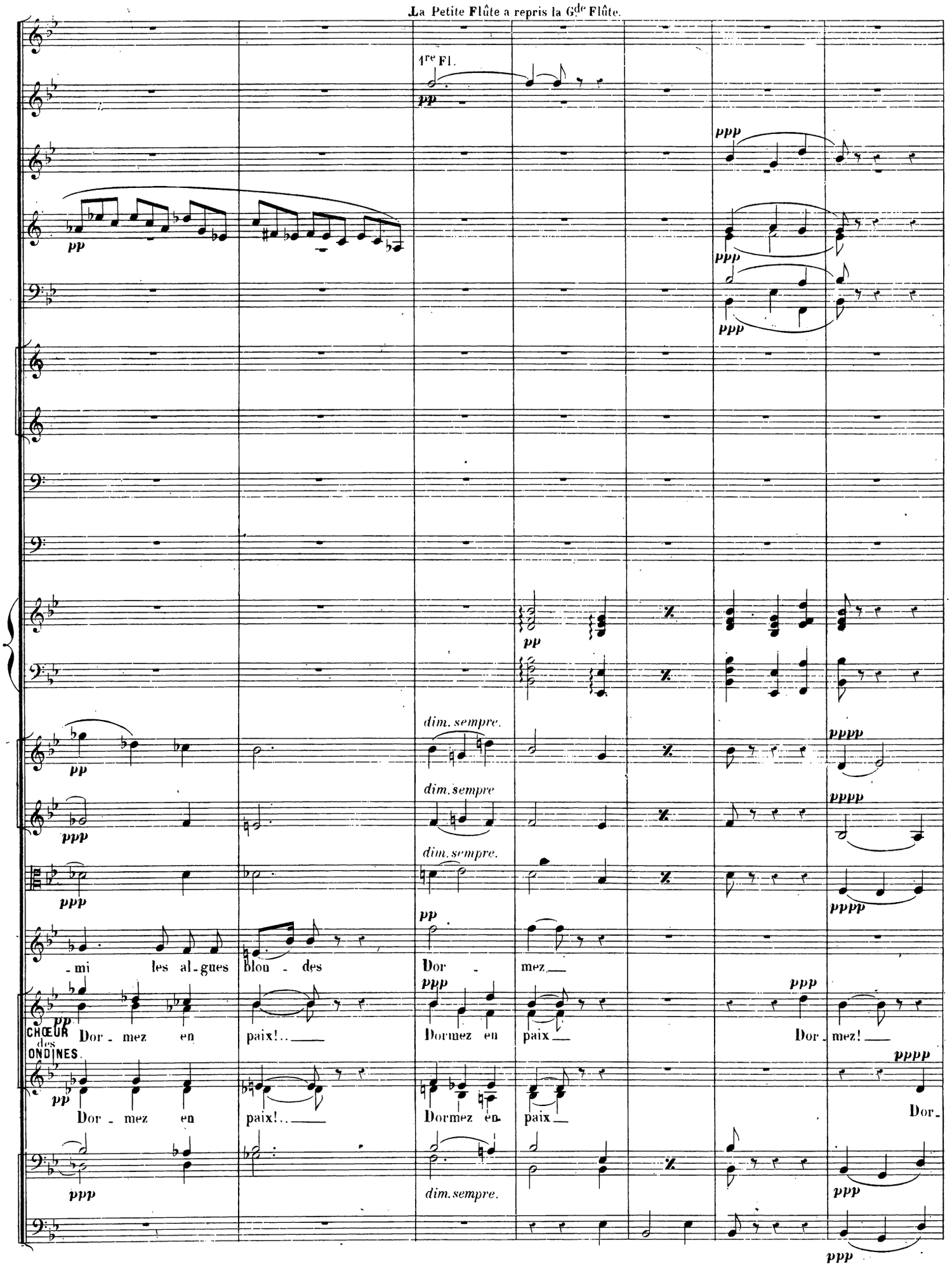

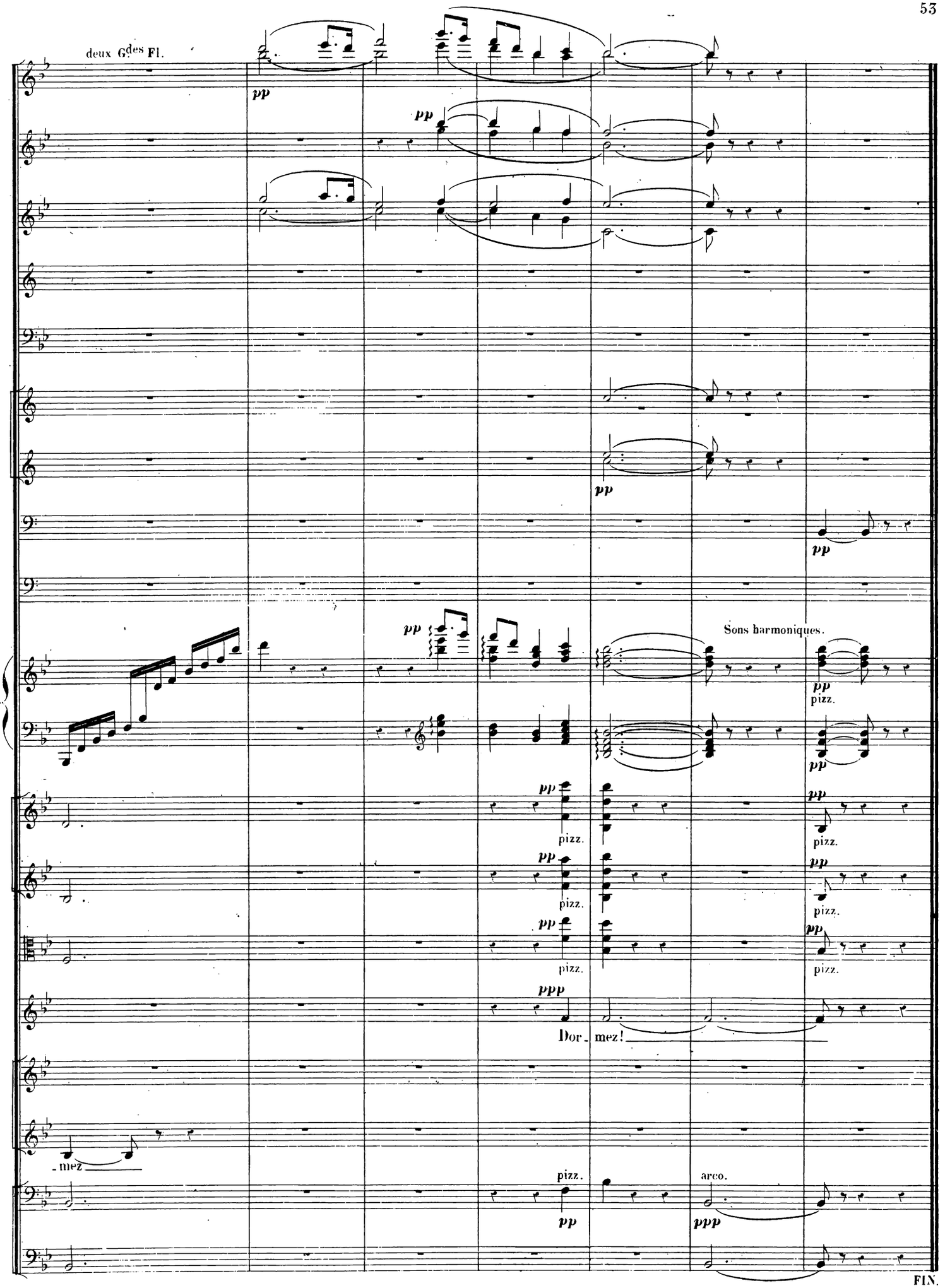
deux Gdes Fl.
pp
pp
pp
pp
pp
Sons harmoniques.
pp
pizz.
pp
pizz.
pp
pizz.
pp
pizz.
pp
pizz.
pp
pizz.
pp
pizz.
ppp
Dor - mez!
- mez
pizz.
pp
arco.
ppp
FIN.