144/29 1
29
33863

AD EDUARDO SOTTOLANA.

Da te spassa!.....

CANTO A STESA

Versi di

Salvatore di Giacomo

MUSICA DI

P. MARIO COSTA.

BIBLIOTECA LUCCHESI PALLI

L. 4.

Proprietà per tutti i paesi.
SOCIETÀ MUSICALE NAPOLITANA
NAPOLI, Strada di Chiaja 226.
Ent. Sta. Hall.

Deposto.

Deposito per la Germania
presso
C. F. Leede, Leipzig.

Stamperia musicale di C. G. Röder, Lipsia.

)10545 2 (C)

Va te spassa.

Aiere ò iuorno a cunfessà mme jette:
Patre nu ninno c'è ca me repasse
E ò cunfessore mio mme rispunnette:
Io nun t'assolvo, oi nè, si nun ò lasse.

E ntra tanto, siscanno, passava isso;
Dico: Patre, ò vedite ca mo passa
Se vota ò cunfessore e ò guarda fisso
e po' mme dice: E bello e va te spassa!

Salvatore di Giacomo.

Ad EDUARDO SOTTOLANA.

VA TE SPASSA!

(Canto a Stesa.)

Versi di
S. di GIACOMO.

Musica di
P. MARIO COSTA.

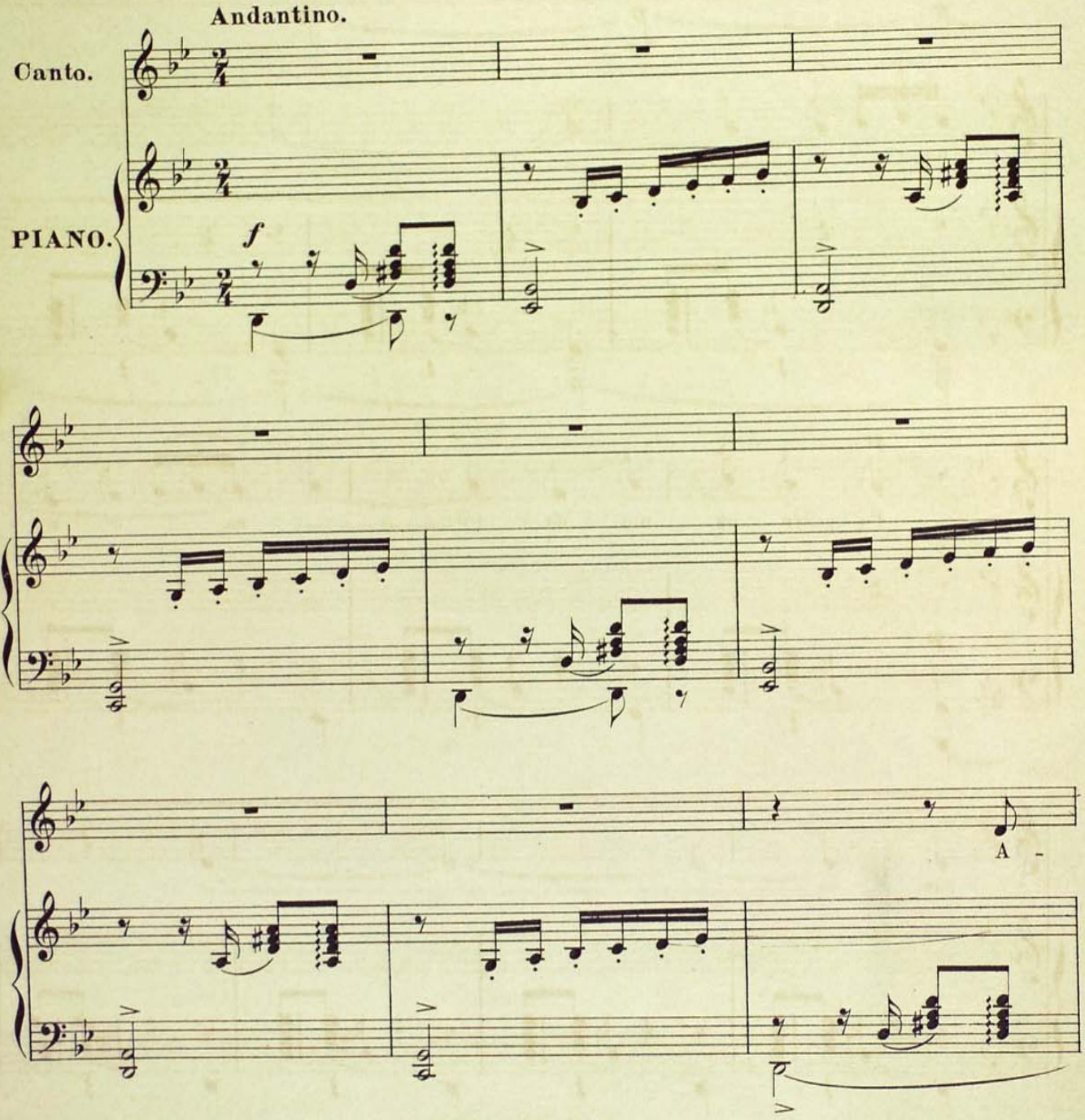

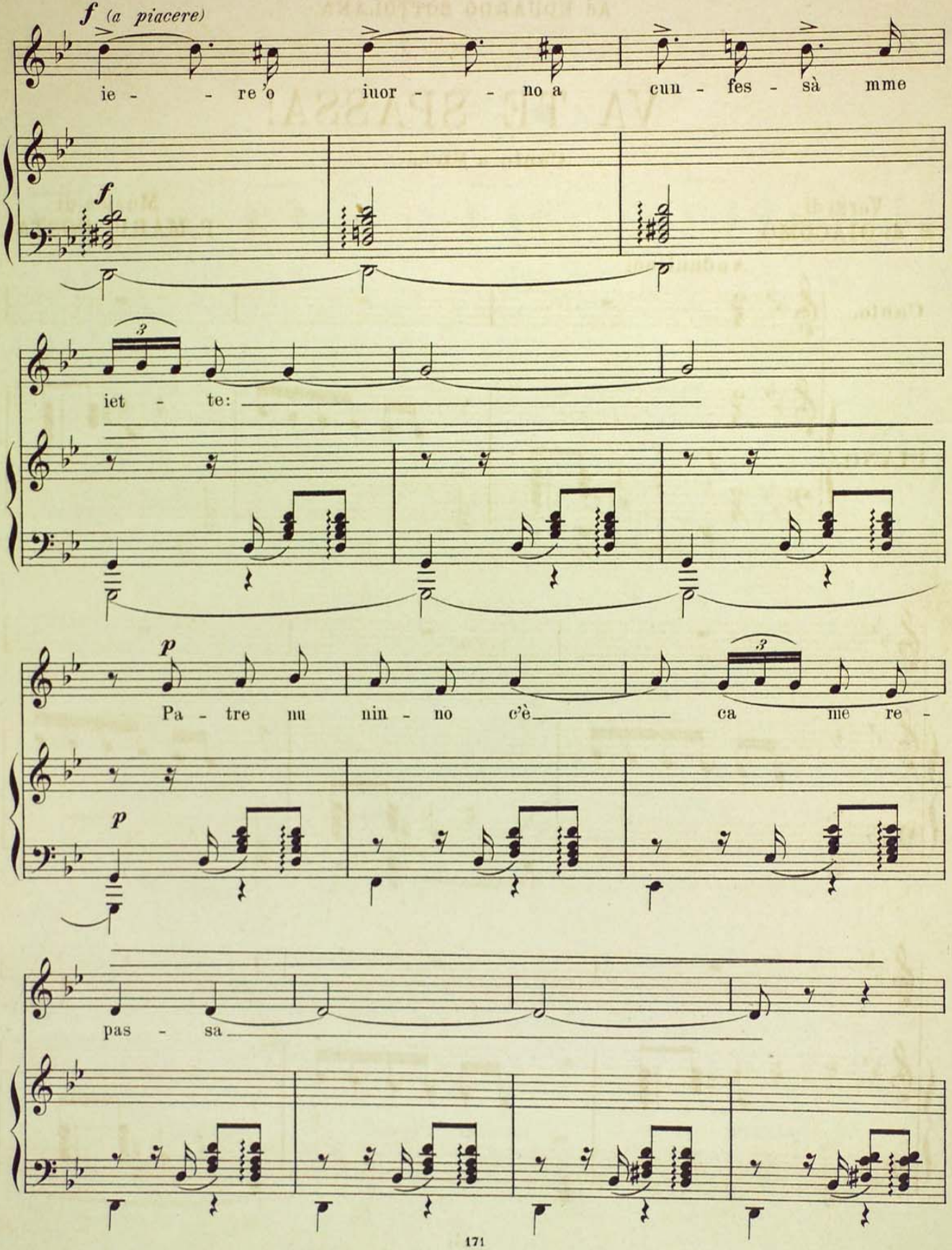
f (a piacere)
ie - - re 'o iuor - - no a cun - fes - sà mme
f
3
iet - te:
p
Pa - tre nu nin - no c'è ca me re -
p
pas - sa

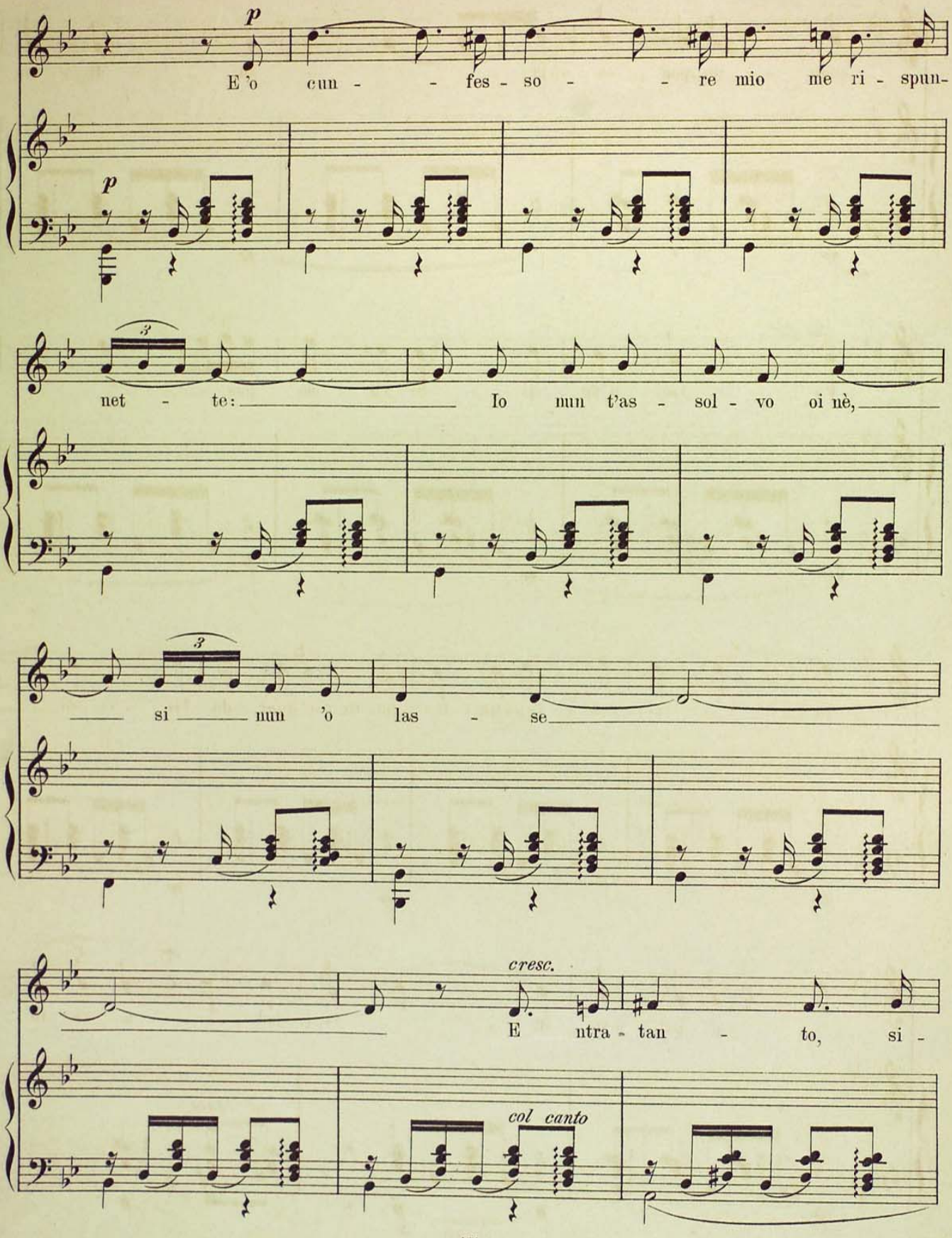
p
E 'o cun - - fes - so - - re mio me ri - spun-
p
net - te: Io nun t'as - sol - vo oi nè,
si nun 'o las - se
cresc.
E ntra - tan - to, si -
col canto

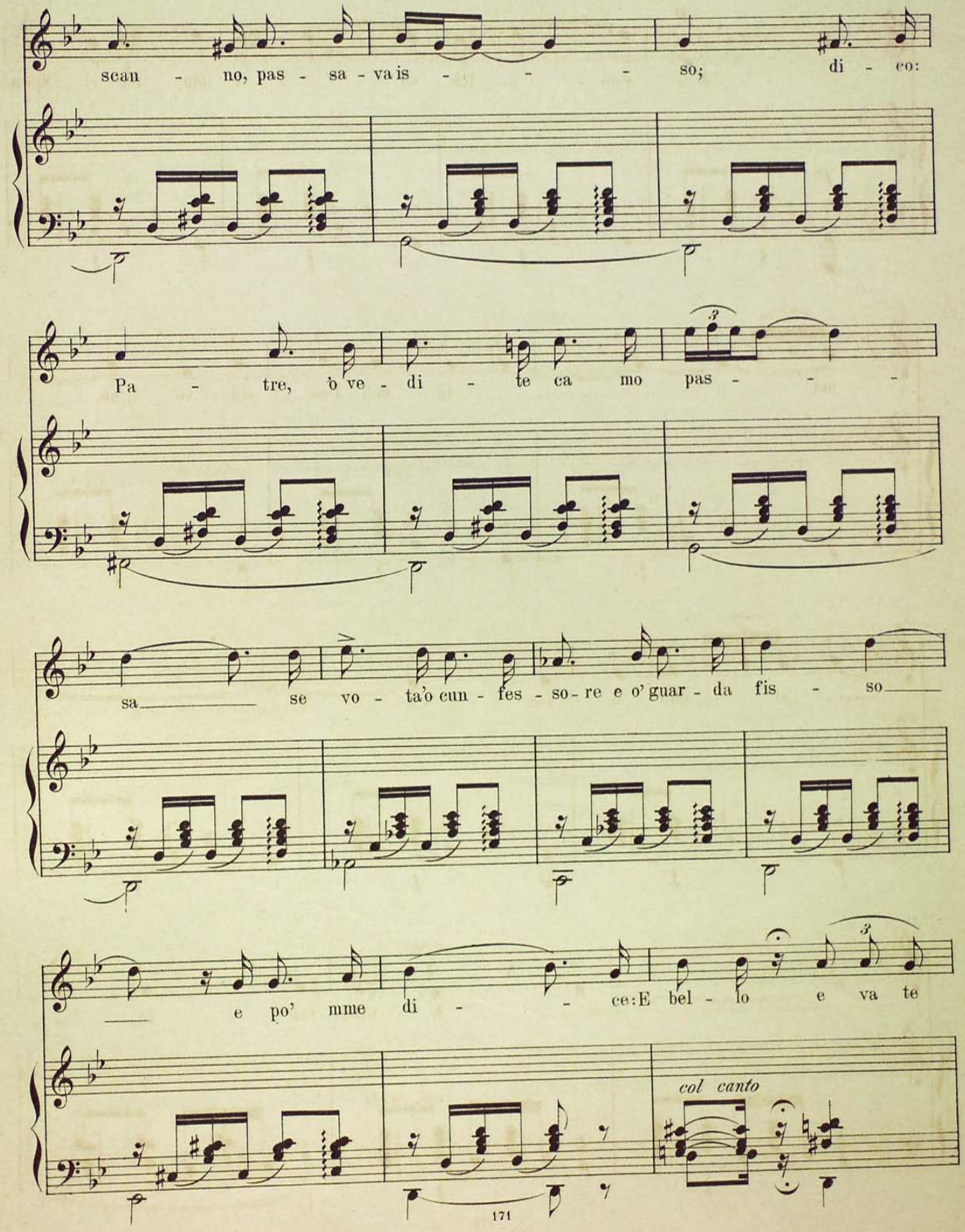
scan - no, pas - sa - va is - - - so; di - co:
Pa - tre, ò ve - di - te ca mo pas - - -
sa se vo - ta'o cun - fes - so - re e o' guar - da fis - so
e po' mme di - - ce: E bel - lo e va te
col canto

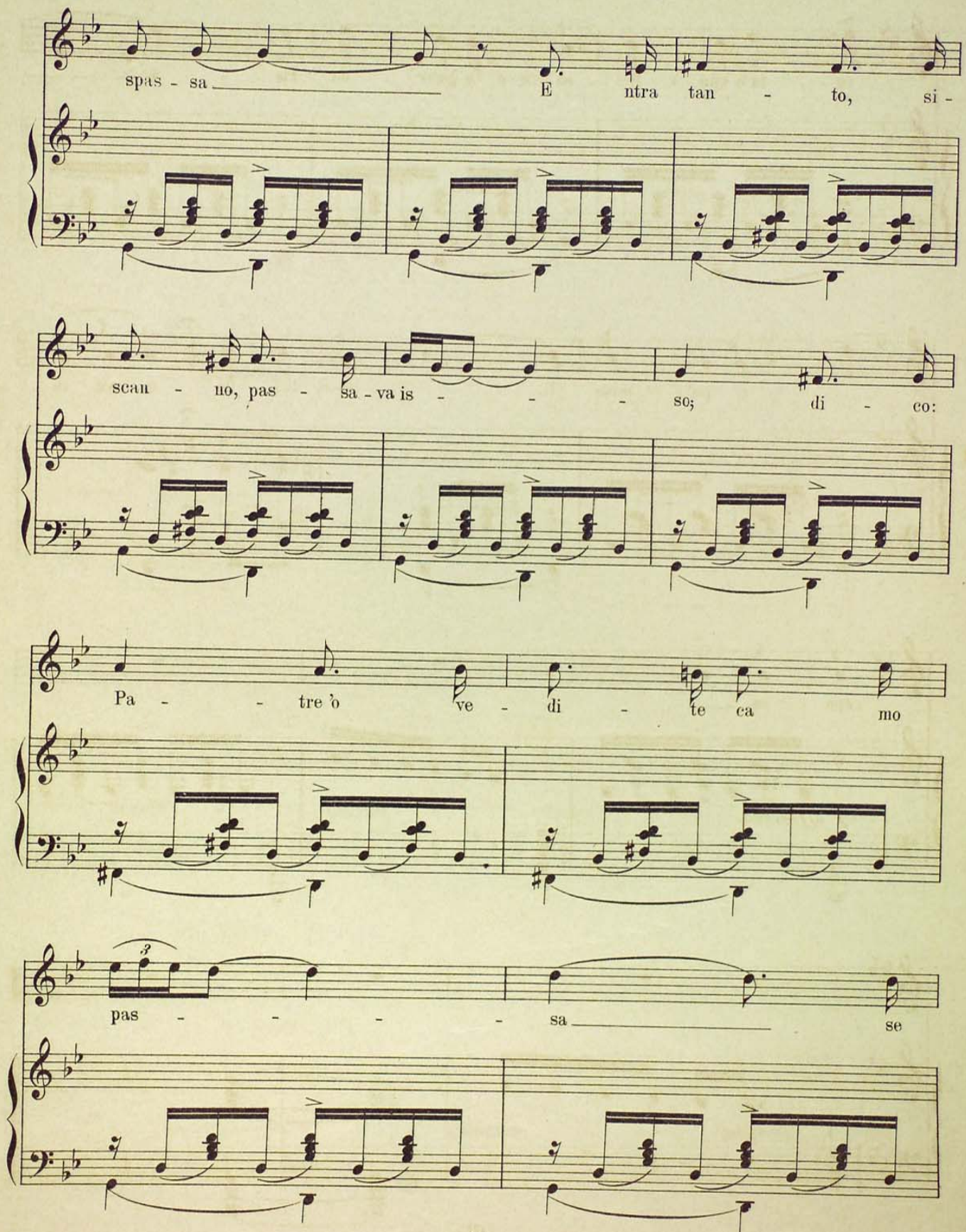
spas - sa
E ntra tan - to, si -
scan - no, pas - sa - va is - - - so; di - co:
Pa - - tre 'o ve - di - te ca mo
pas - - - - sa se

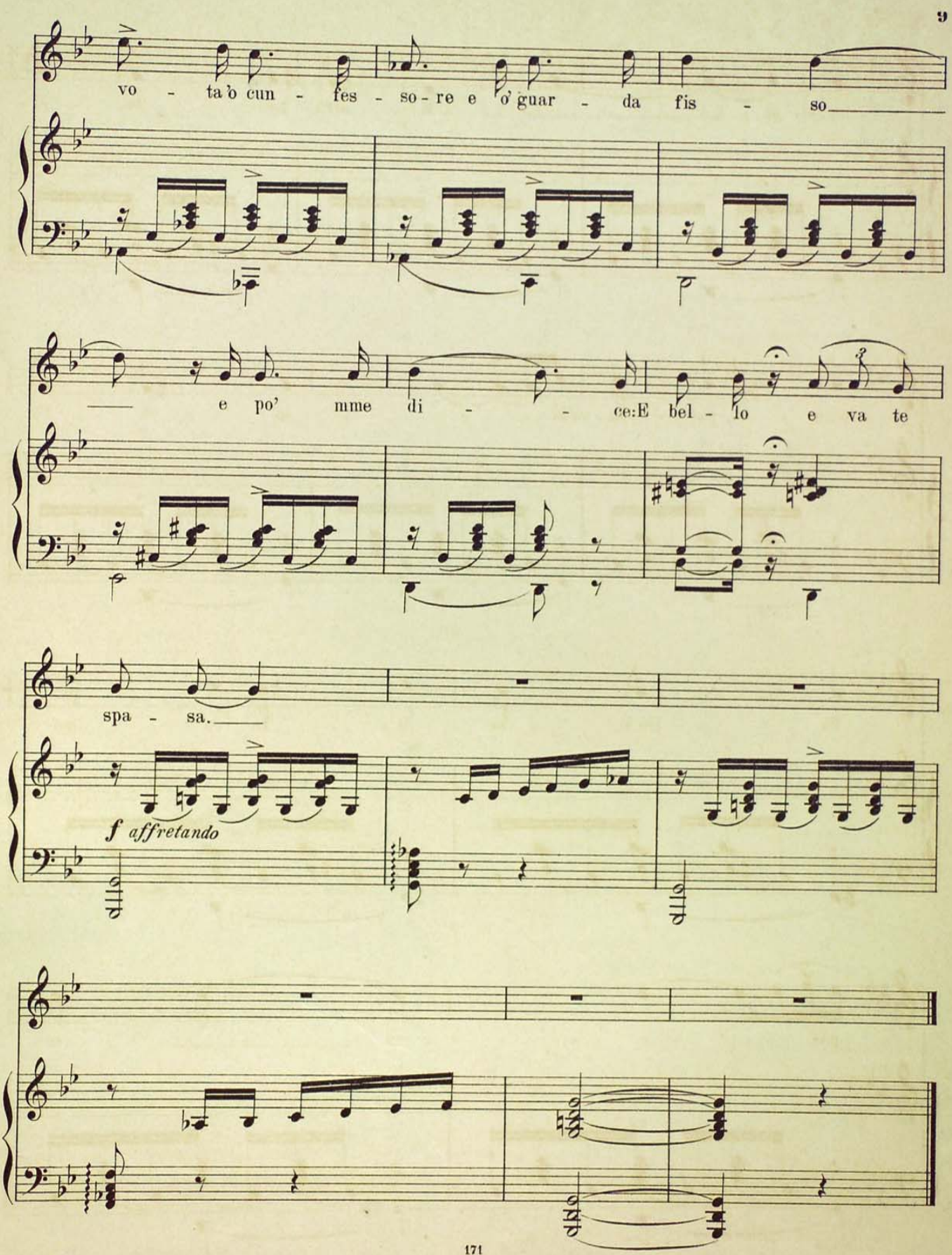
9
vo - ta'o cun - fes - so - re e o' guar - da fis - so
e po' mme di - - ce: E bel - lo e va te
spa - sa.
f affretando