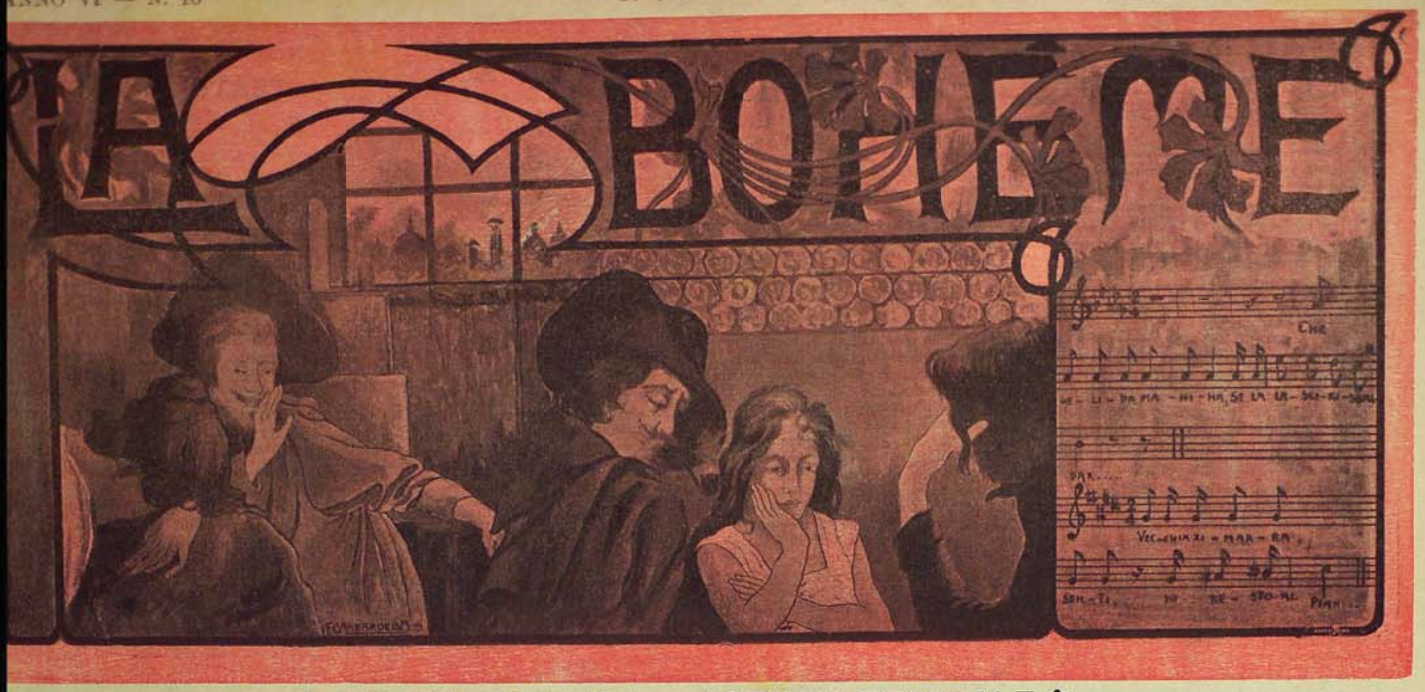

✽ RIVISTA ARTISTICA — AGENZIA TEATRALE ✽

PENA D'AMORE (*)

Versi di **Ghislanzoni** *Musica di* **PIETRO MASCAGNI**

PENA D'AMORE...

Perchè sì bella
Dio t'ha creata!.....
Se tu men bella fossi
Non t'avrei tanto amata....
Tanto non ti amerei....
Non soffrirei.

Nel mio paese
Perchè sei nata?
Lontan di qui cresciuta
Io non ti avrei veduta....
Non ti amerei,
Non soffrirei...

Eppur, men bella
Non ti vorrei,
E non vorrei che il mare
Ci avesse a separare....
Se vederti ed amarti è un gran soffrire,
Non vedendoti più, dovrei morire!..

A. Ghislanzoni

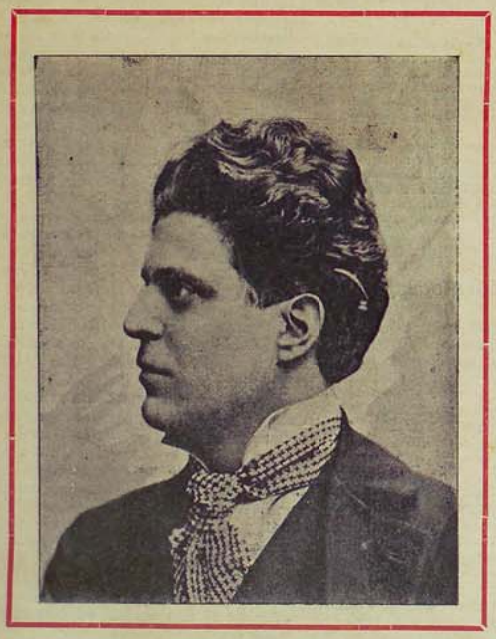

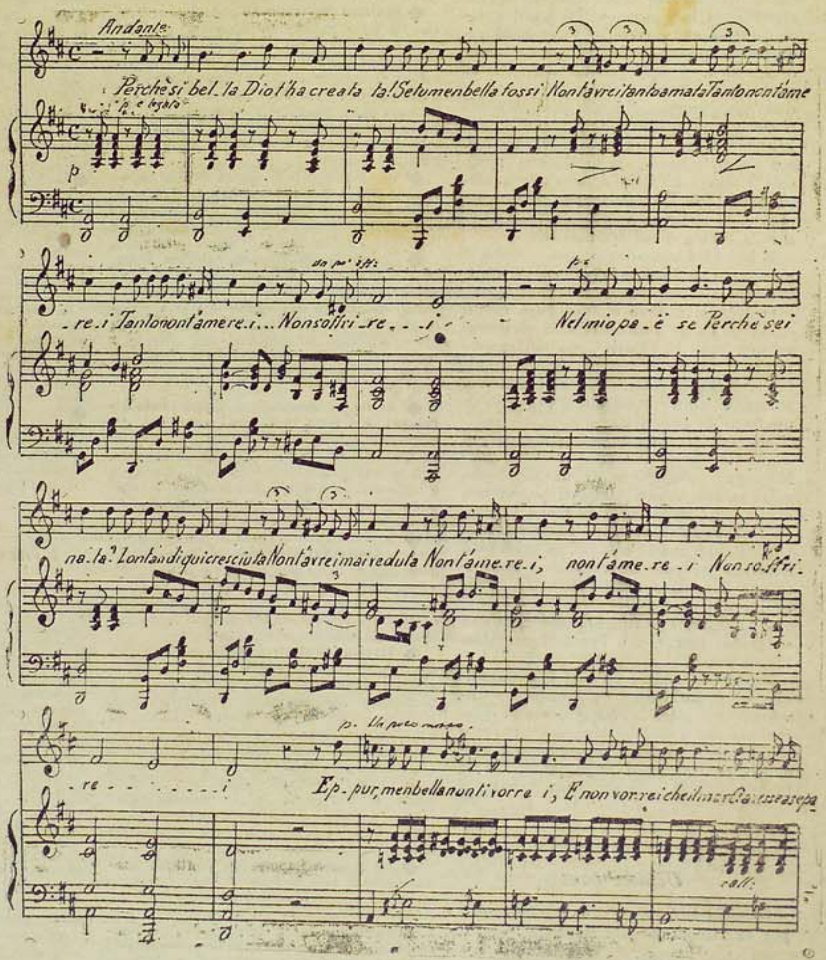

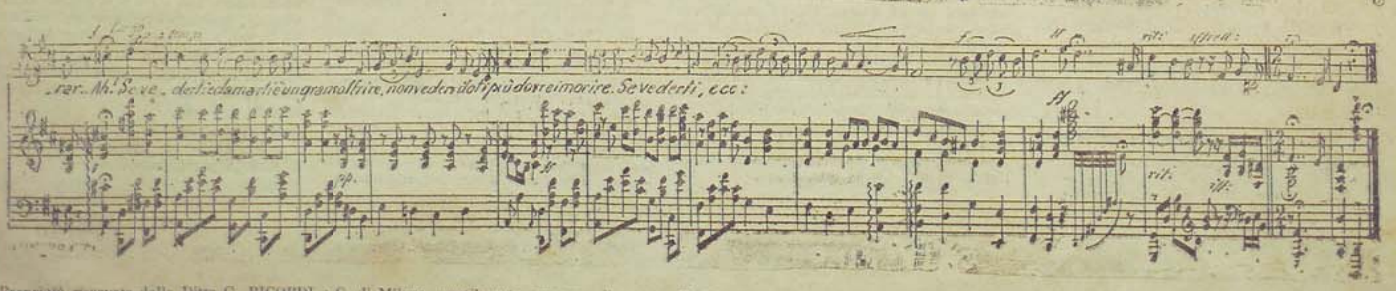

Proprietà riservata dalla Ditta G. RICORDI e C. di Milano, gentilmente concessa alla nostra Rivista.