

JEJÍ PASTORKYŇA

OPERA o TŘECH
JEDNÁNÍCH DLE
DRAMATU z VEN
KOVSKÉHO ŽIVO
TA MORAVSKÉHO
OD
GABRIELY,
PREISSOVÉ.

SLOŽIL

LEOŠ JANÁČEK

KLAVÍRNÍ VÝTAH SE ZPĚVY

NÁKLADEM KLUBU

PŘÁTEL UMĚNÍ

== V BRNĚ, ==

V KOMISSI NAKLADATELSTVÍ MOJ. URBÁNKA
V PRAZE

TISK ENGELMANN & MÜHLBERGA
V LIPSKU. 20789.

CENA 15 K.

Premie na léta

1907 a 1908.

Veškerá práva vyhrazena.

Copyright 1908.

Digitized by the Internet Archive
in 2012 with funding from
Brigham Young University

<http://archive.org/details/jejipastorkynaop00jane>

Na pamět

Olgy Janáčkové.

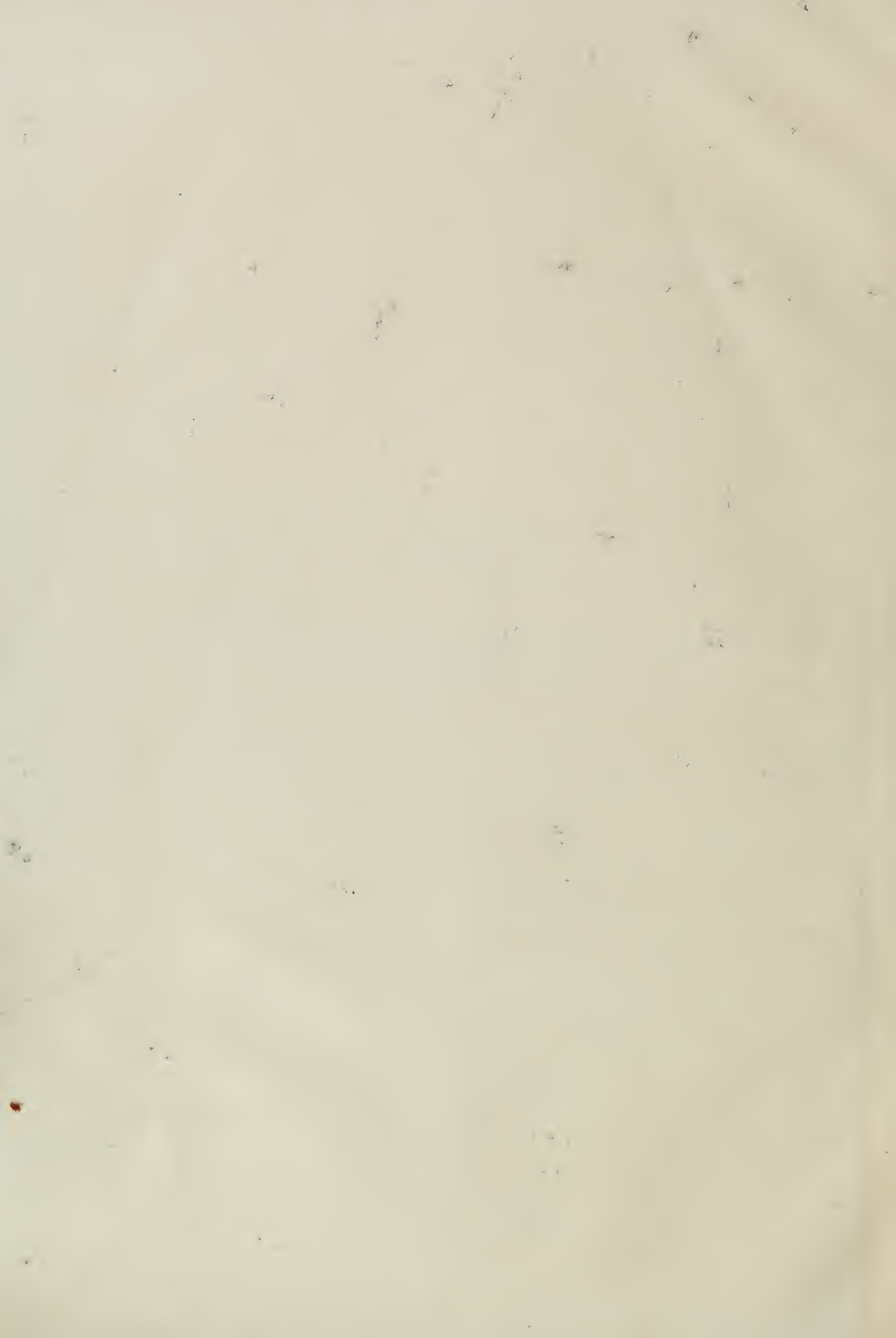

Osoby.

Stařenka Buryjovka, výminkářka a hospodyně ve mlýně	<i>Alt.</i>
Laca Klemeň, }	<i>Tenor.</i>
Števa Buryja, }	<i>Tenor.</i>
} nevlastní bratři, vnuci Buryjovky.	
Kostelnička Buryjovka, vdova, stařenčina snacha	<i>Sopran.</i>
Jenůfa, její pastorkyně.	<i>Sopran.</i>
Stárek	<i>Baryton.</i>
Rychtář.	<i>Bas.</i>
Rychtářka	<i>Mezzosopran.</i>
Karolka, jejich dcera	<i>Mezzosopran.</i>
Pastuchyňa	<i>Mezzosopran.</i>
Barena, služka ze mlýna	<i>Sopran.</i>
Jano, pasák.	<i>Sopran.</i>
Tetka	<i>Alt.</i>

Muzikanti, vesnický lid.

Děj prvního jednání v Buryjově mlýně, druhého a třetího v jizbě u Kostelničky.

Mezi I. a II. jednáním uplyne doba půl roku, mezi II. a III. dva měsíce.

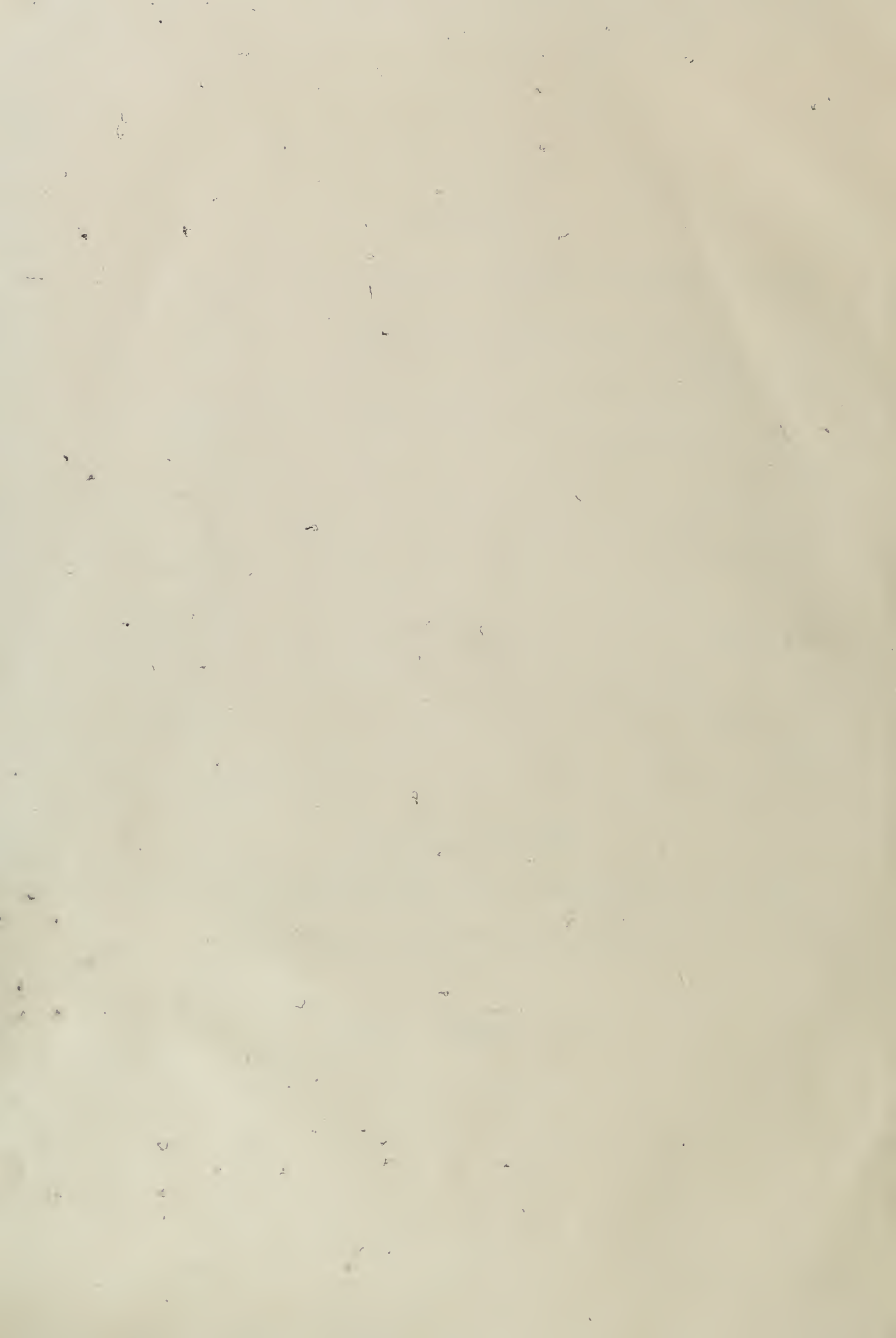

Její pastorkyňa.

Jednání I.

Podvečer. Osamělý pohorský mlýn. Vpravo před domovním stavením síňka z dřevěných sloupů. Strážka, křoviny, několik pokácených dřev, v zadu strouha.

Jenůfa, květináč rozmaryje v ruce, stojí na vyvýšeném místě u struhy a z pod dlaně pohlíží do dálky.

Stařenka sedí v síňce vybírajíc brambory z vrchovatého koše, vykrajuje očka a hází do nůše.

V levo na pokáceném stromě sedí tmavovlasý Laca; ořezává křivákem bičičště.

Výstup I.

Stařenka, Laca, Jenůfa, (později) pasák Jano.

Allegro. $\text{♩} = 63$.

pp Xylofon.

pp *cresc.* *f*

Ped.

Second system of the piano score, continuing the melodic and harmonic development from the first system, marked *ff*.

Fourth system of the piano score, maintaining the melodic and harmonic flow.

Sixth system of the piano score. The right hand features a complex melodic line with many slurs and ties. The left hand has a sparse accompaniment with slurs and ties, marked *rit.*

Meno mosso.

(Opona vzhûru.)

pp

rit.

a tempo

Jenůfa. *mf* (k sobě)

Už se ve-čer chý - - lí

pp *ppp*

Ped.

a Šte-vo se ne-vrací a

Šte-vo se ne-vrací

Hrů-za se na mne

cresc. et accel.

vě - ša - la po ce-lou noc a co jsem se

And.

cresc. rá - na do - čka-la, z no va!... *sf* O Pan-no

a tempo (zoufale.)

fp a tempo

Ma-ri - a — jest - lis mne os-ly - še-la, jest - li mi fra-je - ra

fp

navoj - nu se-bra-li — a svat-bu pře-ka - zi-li, — jest - li mi fra-je - ra

And.

na voj - nu se - bra - li — a svatbu pře - ka - zi - li, han - bam ne do - že - ne

k za - tra - ce - ní du - še, k za - tra - ce - ní

du - še!

The third system shows the vocal line and piano accompaniment. The piano accompaniment has a *ppp* marking and a *Red.* (ritardando) marking at the end.

O Pan - no Ma - ri - a, bud' mi mi - lo -

The fourth system concludes the page with the vocal line and piano accompaniment. The piano accompaniment has a *pp* marking.

Adagio.

3 Tempo I.
Stářenka.

sti - va! O Pan - no Ma - ri - al Je - nůf - - ka,

The first system of the score features a vocal line and piano accompaniment. The vocal line begins with a rest, followed by the lyrics 'sti - va! O Pan - no Ma - ri - al Je - nůf - - ka,'. The piano accompaniment includes a right-hand part with chords and a left-hand part with a bass line. Dynamics include *pp* and *p*. A fermata is placed over the first note of the vocal line.

po - řád tě od prá - ce ší - dla ho - ně - jí!

The second system continues the vocal line with the lyrics 'po - řád tě od prá - ce ší - dla ho - ně - jí!'. The piano accompaniment features a right-hand part with chords and a left-hand part with a bass line. A *Red.* (Reduction) marking is present below the piano part.

Mé ru - ce ma - jí to vše - cko po - krá - jet? Ke vše - mu na to

The third system continues the vocal line with the lyrics 'Mé ru - ce ma - jí to vše - cko po - krá - jet? Ke vše - mu na to'. The piano accompaniment features a right-hand part with chords and a left-hand part with a bass line. A *Red.* (Reduction) marking is present below the piano part.

4 Allegro. ♩ = 116.

sta - ré o - či špat - ně vi - dí.

The fourth system begins with the vocal line and lyrics 'sta - ré o - či špat - ně vi - dí.'. The piano accompaniment features a right-hand part with chords and a left-hand part with a bass line. Dynamics include *f* and *sf*. A *Red.* (Reduction) marking is present below the piano part.

Laca. (jízlivě.)

Vy stařenko, už tak na vše-li-cos špat-ně vi-dí te,

sf

pp

f

sf sf

Red.

už tak na vše-li-cos špat-ně vi-dí-tel

f

pp

f

cresc.

sf sf Red. sf sf sf sf

5 *ff* Ne-ro - bí - te ze mne vždycky,

f

sf sf

f

Red.

vždy - - cky jen člo-vě - ka, kte-ré-mu se dá-te na-jest,

sf

ff

f

Red.

kte-ré-mu se dá-te na-jest za to mládkovství, kte-ré-mu se dá-te

pp

na-jest,

pp

za to mlád-kov-ství — na - - jest?

sf

f

sf

6

Však já vím, že nejsem váš -

sf

ff

pp

sf sf

sf sf

sf sf

váš vlastní vnuk, váš

f *pp*

vlastní vnuk! To jste mi po-kaž-dé při-pa - ma-to-va-ly,

7

cresc. *f* *f* *pp* *f*

po-kaž-dé při-pa - ma-to-va-ly, když jsem se -

Meno mosso.
dol.

pp *f* *f* *pp*

chlap-čis - ko si - ré za vá - mi při-kradl,

Ped. *Ped.* *Ped.* *Ped.* *Ped.*

Meno mosso.

za vá - mi při - kra - dl, když jste

ped.

mazlí - va - ly Šte - vu na klíně, když jste

maz - lí - va - ly Šte - vu na klí - ně a hla - di - ly je - ho vla - sy, že

ped.

„žlu - té jak slu - ne - čko!“ „Žlu - té jak

ped. *ped.*

rall. **9** *a tempo* *p dolce*

slunečko! Mne jste si ne-všim - ly a já byl pře - ba

rall. *f a tempo* *pp*

Red. *f* *Red.*

ta - ké si-ro-ta.

Red. *Red.* *Red.*

Jenůfa. (klečíc od struhy se obrátí) *f*

10 *f* *f* La - co,

Kdy-by-ste mi vy-ho-di-ly

rit. a tempo

Red. *Red.*

vždy tak ne-u-cti-vo k sta - řen-ce mlu - víš! Vždy tak

mf

těch dvanáct set mého po-dí - lu,

sf

Red.

ne-u-cti - vo k sta-řen-ce mlu - víš,
mohl bych jít, kam by mne o - či ne-sly!

sf *pp* *Red.*

11 *Meno mosso.*

dolce
po-tom tě ma-jí mít rá - dy!

p *pp* *Red.*

Stářenka. Po - tom tě ma - jí mít rá - dy!
Ba - že, ba - že. Jsem u ně-ho

z.r. *Red.*

Po - tom tě ma - jí mít rá - dy!
jen vý-min-kářka ba - že, ba - že, ne-po-va-žu-je mne

Red.

za hos-po-dyň, na-tož za ro-di-nu!

Moderato. $\text{♩} = 63$.
f Laca. (k stařeince)

3 doby

A Je-nů-fu dnes vo-lá-te k prá-ci,

12

Jenůfa. (pro sebe)
p 3 3

když če-ká Štef-ka od as-sen-ty? On vi-dí člo-věku až

do srd-ce tě-ma pro-ná-sle-du-jí-cí-ma o-či-ma, až do srd-

ce, až do srd - ce. A - ni mu od - po - ví - dat ne - bu - du —

zlochovi.

(K stařence.)
Sta - řen - ko, ne - hně - vej - te se,

sta - řen - ko, ne - hně - vej - te se!

Já to vše - cko vy - na - hra - dí - m,

Red. *Red.*

f
vše - cko, vše - cko vy - na - hra - dí - m.

Red. *Red.*

14

Vzpo - mně - la jsem si na roz - ma - ry - ju,

Red.

že mi u - sy - chá; šla jsem ji

o - mo - čit k vo - dě.

15 (S povzdechem)

A kdy - by mi us - chla,

vid' - te, sta - řen - ko, ří - ká se,

že us-chne po - tom všech - no ště - stí v svě - tě,

Ped.

že us-chne po - tom vše - chno ště - stí v svě - tě,

Ped.

vše-chno ště stí v svě - tě!

dim. *pp*

Jano (volá ze mlýna.)

Je - nůf - - - ka,

mf *Ped.*

ej, Je - nůf - - ka,

Ped.

(přiběhne)

tr

Ped.

16

Už znám čí-tat, už znám čí-tat, už jsem to po-tre-fill Na-ry-saj - te mi

Ped.

Jenůfa.

Dočkaj, do-čkaj Ja-no! Do-čkaj

za-se ji-ný li-stok! Na-ry-sajte mi za-se ji-ný li-stok!

Ped.

až půjdu do města, při-ne-su ti čí-tanku, při-ne-su ti čí-tan-

Ped.

ku, a v té si bu-deš ří-kat!

Ped.

17

A - ji psát tě, psát tě nau - čím, a - by

pp *cresc.*

z te - be byl lep - ší člo - věk. A včil si jdi po práci,

ff *Ped.*

včil si jdi po prá-ci, a - by nás sta-řen-ka ne-hu-bo -va -ly,

Red.

a - by nás sta-řen-ka ne-hu-bo-va - ly!

dim.

p

Red.

18

Jano (odbíhá)

(z dálky, ve mlýně:)

Ej,

f

mf

Red.

ej,

ej,

Red.

ej! Či - tat u - mím, ej,

Red.

čí - tat u - mím, ej, Je-nů-fa mě na-u-čí-ly!

Red. *Red.*

19

sfpp *pp*

Red. *Red.*

Stařenka.
volněji.

Co to máš za ra-dost!

Red. *Red.*

Co to máš, děv-čí-co, za ra-dost! Ba-re-nujsi na-u-čí-la

Red.

ta - ké čí - tat! Mužs - ký rozum máš

Red.

po svo-jí pě-stouce, u - čí-te-lem, u-čí-te-lem

Jenůfa (s povzdechem.)

být si mě - la. 20 Ba, — ba,

pp

Red.

můj roz - um, mi - lá sta - řen - ko, už

dáv - no mi tu ně - kde do vo - děn - ky spa - dl.

21 Ba, ten můj roz um,

(pravá ruka.)

sta - řen - ko, ba, ten můj roz - um už dávno mi tu

ně-kde do vo-děn-ky spa - dl, tu ně - kde do vo-děn-ky
spa - dl, dáv-no do vo-děnky spa - dl.

Fag. *ppp*

dim. *riten.*

Red.

Výstup II.

Stárek a předešlí.

Stárek. (v městských. moukou pobílených šatech kráčí kolem a zastaví se u Lacy.)

Allegro. $\text{♩} = 76.$

mf

22

Co to ro-bíš, mlád-ku?

mf a tempo

Red.

Laca.

Mů - že být pěkné bi - čiš - tě! Mám tu - pý

a tempo

kři - vák, a - bych se stím dvě ho - di - ny pá - rall.

Na-brus mi ho!

Qu.

Stárek (vytáhne z kapsy brousek a ostří nůž.)

Na-brousím!

Xylophon.

(Zatím Laca koncem bičičště strhne Jenůfě šátek s hlavy.)

mf *f* *pp* *Ped.*

Jenůfa (neohlédnuvši se:)

To ty, La-co, tys od-jak-ži-va

Ped. *

Laca. *f* *f*
ta-ko-vý di-voň... Kdy-by ti to Šte-va u-či-nil,

Ped. *

Jenůfa.
On by to tak ne-u-či-nil, on by to tak
to by ne-va-di-lo? Vid', to by ne-va-di-lo?

Ped. *

ne - u - či - nil.

Pro - to - že vždy se mu hod - ně po - sta - víš na blíz -

dim.

* *Red.*

Jenůfa. *p*

ko . Co je ti po nás — o se - be se

pp

Red.

sta - rej! Co, co je ti po nás —

Red.

Red.

(Odechází síňkou do jizby po chvílce vyjde,

o se - be se sta - rej, o se - be se sta - rej!

Red.

Red.

posadí se ke koši a pilně vykrajuje.)

Red.

(k stárkovi, dívaje se za odcházející:)

Laca

To bu-de pěkná šva-gri-na,

24

Meno mosso. $\text{♩} = 72.$

Stárek. *sf*

sf

vše-ho mi do-bré-ho nachy-stál

Což,

což,

Red.

což, pěkná

je, až se z to-ho hla-va ma-te;

což - pěkná

je!

Ne-se se jak hol-ba má-ku, jak hol-ba má-ku

mf (přidušeně:) a s tě-ma si-vý-ma o-či-ma by du-ši z tě-la vy-tá-hla. Což, pěk-ná

jel Což, pěk-ná je, až se z to-ho hla-va ma-te!

A-le nač to-bě to vy-klá-dám — však tys je-jích o-čí

25

dim.

Laca. (Posměšně)

accelerando sf 3. *sf* 3.

ta-ké zku sil! Já! Já!

f accelerando sf cresc.

Red.

f a tempo *rit. pp*

Mohl jsi se přesvědčit kte-rak ji lú - bím, kte-rak ji

ff sf a tempo rit.

Red.

a tempo *p*

lú — bím! Na - ří - ka-la si tu

a tempo p

Red. 3 Red. 3

nad roz-ma-ry - jou. Ne - tu - ší, že jsem jí do hlí - ny

3

za - hrá - bl ži - ža - ly, a - by jí zrov - na tak, zrov - na tak

po - vad - la, jak ta je - jí sva - ta se Štefkem -

ke kte - ré se chys - ta - jí.

26

f Stárek.
Vi - díš, La - co, — to je mi po - div - né,

co z te-be ro - bí ta-ko-vé-ho, ta-ko-vého zlo - cha.

p *ff* *Ped.*

Však

27 *sf* *sfpp*

ty — ne-za - pí - raj — ne — máš

ta - ko-vé-ho srd - ce. A po - zdá-vá

p *ff* *Ped.* *Ped.*

Laca. *sf* bu-de po svat - bě, bu - de po - svat - bě.

Stárek. *sf* Ne - od - ved - li! Ne - od - ved - li!

29 *ff*

Stárek. *sf* Recit. Ne - od - ve - dlil Po - tkal jsem po - se - lá - ka; je jich odvedeno všeho všudy devět — a

Jenůfa. (vyskočí rozradostněna) (líbá stařenku) *sf* Ne - od - ved - li, ne - od - ved - li!

Laca. (vyskočí) *sf* Ne - od - ved - li, ne - od - ved - li!

Stárek. *a tempo sf* Šte - va ne, Šte - va nel Ne - od - ved - li!

a tempo sf *f*

Jenůfa.

f Bo - že můj, ne - od - ved - lil Sta - řen - ko mo - ja!

Laca. *sf*

To je po - tom spra - ve - dl - nost, spra - ve - dl - nost!

sf

Red.

Jenůfa.

Ne - od - ved - li,

Stařenka

Laca. *sf* Ne - od - ved - li?

To je po - tom spra - ve - dl - nost! Ne - od - ved - lil

Stárek. *sf*

Ne - od - ved - lil

sf

Red.

Jenůfa.

sta - řen - ko mo - ja!

Stařenka. Už - mu

Laca. *sf* To je po - tom spra - ve - dl - nost! Už mu ště - sti od - jak - ži - va

Stárek. *ff*

sf

Red.

Jenůfa. (líbá stařenku)

Ne - od - ved - lil Sta - řen - ko mo - jal

Stařenka. (Kostelníčka vstoupí.)
 ště - stí od - jak - ži - va pře - je!

Laca.
 Šo - haj ja - ko ská - la, ja - ko ská - la!

Stárek.
 od - jak - ži - va pře - je.

Ne - od - ved - li,

Ne - od - ved - li?

To je po - tom spra - ve - dl - nost! Ne - od - ved - lil

Ne - od - ved - lil

Jenůfa.

Kostelnička.

sta - řen - ka mo - ja! Šte - vu ne - od - ve - dli?

Laca.

Spra - ve - dl - nost!

p *ff*
Ped.

(Jenůfa spěchá políbit pěstounce ruku)

Šte - vu ne - od - ve - dli?

To je po - tom spra - ve - dl - nost! to je po - tom spra - ve - dl - nost!

p *sf*
Ped.

Jenůfa.

Vít - a - jte! Vít - a - jte, mamičko!

Stárek.

(Kostelnička vejde do stavení.)

Na, kři - vák; zdá se mi, že se nedá dobře brousit.

(Laca mlčky sejme klobouk a zabývá se dál bičistěm.)

p *sfpp* *dim.*
Ped.

Výstup III. a IV.

Stařenka. Jenůfa.

Con moto. $\text{♩} = 63$.
(Stárek pozdraví a odejde do stavení)

Stařenka. (chystá se
za Kostelníčkou)

30

Co ty, Je-nů-fo,

Ped.

a tempo

za ma-mič-kou ne-vej-deš?

Ped.

Jenufa.
espressivo

Pro Bo-ha, sta-řen-ko, ne-po-sí-lej-te mne za ní,

Ped.

ne-po-sí-lej-te mne za ní Pro Bo-ha, sta-řen-ko,

Ped.

pro Bo - ha, sta - řen - ko, ne - po - sí - lej - te mne

Jenůfa.
p
za nil Ne - po - sí -

Stařenka.

Rekruti.
za jevištěm. Div - nás, děv - či - co,
Bass I. *f*
Vše - ci sa že - ni - ja

lej te

div - nás, div - nás jak - si,

voj - ny sa bo - ji - jal

rit.

Výstup V.

Stárek, rychtář, Laca, stařenka, Jenůfa, (později) Kostelnička.

Più mosso. $\text{♩} = 76$.*a tempo*

Jenůfa.

za ní!

Stařenka.

děv - či - col

Tenor I. II. (V pozadí slyšet zpěv rekrutů a hru muzikantů)

Vše - ci sa že - ni - ja, voj - ny sa bo - ji - ja, Vše - ci sa že - ni - ja,

Bas I. II.

Vše - ci sa že - ni - ja,

31

Più mosso. $\text{♩} = 76$.*a tempo*

Red.

vojny sa bo - ji - ja, a já se ne - že - ním, —
vojny sa bo - ji - ja,

Red.

voj - ny sa ne - bo - jím! Ke - rý je bo - ha - tý,

f

f *sf*

z vojny sa vy - pla - tí, a já ne - bo - rá - ček

Števa. *f* (V pozadí.)
A já tím

mu - sím být vo - já - ček.

f *marcato*

Jenůfa. (Vyhlídá rekruty a poznává Števu.)

f
Šte - val

Števa.
vo - já - kem musím být, a já tím vo - já - kem musím být!

Jenůfa. Števa. *sf*
Šte - vu - ška! A ko - nec mi - lo - vá - ní,

Rekruti. Ten. *f* Bas. A ko - nec

sf
a ko - nec mi - lo - vá - ní, a ko - nec
mi - lo - vá - ní, a ko - nec mi - lo - vá - ní!

mi - lo - vá - - ní! Ju - chej! *sf*

Ten. Ju - chej! Ju - chej!

Bas. Ju - chej! Ju - chej!

Vyjde stárek.

sf (Rekruti vystupují s levé

Šte - va se ne - chá

(Mleči a chasa mlynářská vybihají.)

Ju - chej!

strany.)

do - pro - vá - zet! Po - znat to

32 *f*

(Kluci ze vsi, jeden s dětskou trubkou.)

marcato

na něm, že ho ne - od - ved - li!

po znat to na něm, že ho ne-odvedli!

Ten. I. II. *sf*

Rekruti. Ej ju - chej! Ej ju - chej!

(S levé strany objeví se Števa s rekruty a čtyřmi muzikanty, houslisty, Jenůfa mu běží v ústrety.)

Bas I. II.

Sopr. Alt.

Chasa. Ej ju - chej! Ej ju - chej!

Ten. Bas.

Ten. I. II.

Rekruti. Ej ju - chej! Ej ju - chej! Vše - ci sa že - ni - ja,

Bas I. II. *sf*

sf *ff*

ff

ff

voj - ny sa bo - ji - ja, a já se ne - že - ním,

ff

Chasa. Ej ju-chej! Ej ju-chej! Ej ju-chej!

Rekruti. voj-ny sa ne - bo - jím. Ke-rý je bo - ha-tý,

Laca. A bo-ha-tý z voj-ny sa vy-pla-tí,

Chasa. Sopr. Ten. A bo-ha-tý z voj-ny sa vy-pla-tí,

z vojny sa vy - pla-tí, a já ne - bo - rá - ček

z voj - ny sa vy - pla - tí.

z voj - ny sa vy - pla - tí. *Alt.* Ej ju - chej! Ej ju - chej!

Bas.

musím být vo - já - ček.

Števa (rusovlasý se kšticí do čela, napilý, drží se nejistě na nohou,
klobouk plný kvítí zdvihná vysoko nad hlavu.) *f* A já tím

33

vo - já - kem mu - sím být, a ko - nec

mi-lo-vá-ní, a ko-nec mi-lo-vá-ní,
 a ko-nec mi-lo-vá-ní, a ko-nec mi-lo-vá-ní!
 a ko-nec mi-lo-vá-ní, a ko-nec

Jenůfa. *ff*
 (Kostelníčká se objeví na prahu stavení) Šte - - - vol
 Števa. *sf*
 a ko-nec mi-lo-vá-ní
 Bas I. II. *sf*
 mi-lo-vá-ní

ff *sf* *sf*
 Ped.

Jenůfa. *sf*
 Šte - vu - ško, Šte - vol

Výstup VI.

34 Vivace.

Oboe. *f*

35 Meno mosso. (Quasi Andante.)

Jenůfa (vyčítavě):

Du - ša mo - ja, Šte - vo, Šte - vu - škol

dim.

Števa.
a tempo

Jenůfa. *p* Tys za - se už na - pi - lý!

Števa. *f sf* Já, já!

36 *f a tempo*

Já, já! Já na - pi - lý? Já na - pi - lý?

Števa. *pp*

To ty mně, Je-nůf - ka?

To ty mně? To ty mně,

Je-nuf - ka? To ty mně?

37 *f*
Viš,

že já se vo-lám Šte - fan Bu - ry - ja?

Že mám půl-lá - no-vý mlýn?

Pro-to se na mě děv-ča - ta smě-jú,

pro-to se na mě děv-ča - ta smě-júl Tuhle

(ukazuje kytíčku)

(obrací se k muzikantům)

vo - ničku jsem do - stal

od tej jed - nejl

Co nehra - je - te?

38

Vy hla - do - ví za - jí - cíl

Vy

hla - do - ví za - jí - cíl

(Rozhazuje oběma ruka-

Red.

ma z kazajky peníze, jež muzikanti sbírají.)

Tu má - tel

Tu má - tel

Zahrej - te tu

cresc.

ff

Je-nůf-či-nu: „Da-le-ko ši-ro-ko do těch nových zámků...“

39

Sopr. Alt. *Con moto.* (♩=152.)

mf

1. Da-le-ko ši-ro-ko do těch No-vých zám-ků; sta-vi-ja
2. Mo-je-ho mi-lé-ho na sám vr-šek da-li, zla-tú ma-

Bas I.II. *mf*

3. Zla-tá ma-ko-věn-ka dů-le z ve-že spad-la, mo-ja ga-

Con moto. (♩=152.)

f Števa.

Sopr. Alt. 1. Da-le-ko ši-ro-ko

1. tam ve-žu ze sa-mých šo-háj-ků. Da-le-ko ši-ro-ko
2. ko-věn-ku z ně-ho u-dě-la-li.

Tenor. 2. Mo-je-ho mi-lé-ho

Bas I.II. 3. la-ne-čka do klí-na ju vza-la. Zla-tá ma-ko-věn-ka

1. do těch No - vých zámků; sta - vi - ja tam ve - žu ze samých šo - háj - ků!

1. do těch No - vých zámků; sta - vi - ja tam ve - žu ze samých šo - háj - ků!

2. na sám ví - šek da - li, zla - tú ma - ko - věn - ku z ně - ho u - dě - la - li.

3. dů - le z ve - že spadla, mo - ja ga - la - nečka do klí - na ju vza - la.

(v tanci se pokračuje)

mf *sf*

Tenor. (Ustanou v tanci.)

string.

Bas I. II.

ff Mo - ja ga - la - nečka zla - tú

Mo - ja ga - la - nečka

40

Števa.

Tenor.

Pojď sem, Jenůf - ka!

zla - tú ma - kově - ku, do klí - na ju vza - lal Mo - ja

Bas I. II.

ma - kově - ku, do klí - na ju vza - lal Mo - ja ga - la - nečka

(Števa vezme Jenůfa kolem pasu.)

ga - la - nečka zla - tú ma - ko - vě - ku, do klí - na ju vza - lal

zla - tú ma - ko - vě - ku, do klí - na ju vza - lal

Števa.

Tak pů-jdem na zdav-ky s mu-zi-kou!

41 Vivace.

(v divokém tanci)

(Kostelníčka zarazí kývnutím ruky muzikanty.)

Moderato. ♩ = 66

Kostelníčka.

p

d. = d.

42

43 A tak by-chom šli

ff *f* *sf* *pp*

Ped.

ce-lým ži-vo-tem_ ce-lým ži-vo-tem_ a ty Je-nů-

mf *fp*

fa, a ty - Je nů fa

f

moh-la bys ty roz-ha-zo-va-né pe-ní-ze sbí - rat, peníze

44

mf *sf*

sf *f* *espressivo*

sbí - ratl , Věr - ná jste si ro - di - nal

f *accel.*

Po - viš mu, že já ne - do - vo - lím, a - by - ste se prv

45

accel. *sf*

se - bra - li, že já ne - do - vo - lím, a - by - ste se prv

accel.

se - bra - li, až po zkou - šce je - dno - ho ro - ku,

sf

sf 2 2

Rekruti. Bas I.II.

když se Šte - vo ne - o - pi - je, A - le je to přís - ná

46

f

sf 2 2

když se Šte - vo ne - o - pi - je | 6/16

žen - skál A - le je to přís - ná

6/16

Più mosso.

Tenor I.II.

f

A - le je to přís - ná žen - ská, a - le je to přís - ná

Bas I.II.

žen - skál A - le je to přís - ná žen - ská

sf *sf* *sf*

dim.

žen - ská, žen - ská, přís - ná
 a - le je to přís - ná, zen - ská, a - le je to přís - uá

dim.

a - le je to přís - ná žen - ská,

sf sf

dim.

Kostelníčka.

Ne - u - poslech - neš - li,

žen - skál žen - skál žen - skál

a - le je to přís - ná žen - skál

47

fp rit.

red.

Je - nů - fo, dáš - li je - ho slo - vům před - nost před mý - ma,

ff

ff red.

f

Bůh tě tvr-dě ztre - stá, Bůh tě tvr-dě ztre - stá,

(Števa zaražen si položí hlavu na sloup.)

Bůh tě tvr-dě ztre-stál

f Stařenka.

O dce-ra mo-ja, dce-ra mo-ja-

48 Je to přís - ná žen - ská, je to přís - ná

Kostelnička.

Mí - vaj-te se ta - dy do-bře, mí-vaj-te se ta - dy do - bře,

Stařenka.

žen-skál Vždyť on ten šo-há-jek

(odchází.)

mí-vaj-te se ta - dy do - bře!

ne-ní tak zlý! Vždyť on ten šo-há-jek

Laca (ksobě výsměšně:)

Pohlad'-te šo-háj-ka, po-hlad'-te!

Stařenka.

ne - ní tak zlý, a - ni ten je - jí

Laca.

Po-hlad'-te, šo - háj - ka, po-hlad' - te, po-hlad' - te!

Red.

Stařenka.

ne - bož - tík můj syn ne - byl už nej - hor - ší,

Rekruti.

Tenor *pp* A - le je to pří - sná

Bas II. *pp* A - le je to pří - sná

49

Red.

ne - byl už nej-hor-šíl
 Laca. vděčně:
 Kos-tel-nič-ko, u - pa-dl vám
 žen - skál
 A - le je to pří - sná žen - ská,
 žen - skál
 A - le je to pří - sná

Laca.
 šá - tek - a já bych Vám
 žen - skál
 a le je to pří - sná žen - skál
 žen - skál

ta - ké, ta - ké ru - ku po - lí - bil.

Kostelníčka.

Mí-va-jte se ta-dy do-břel

50

ped.

Stařenka. Presto.

A vy mu-zi-kan-ti

51

rit.

jdě-te dom, jdě-te dom, jdě-te dom, jdě-te dom!

Ne-svá-děj-te chlap-ců! Jdě-te dom, jdě-te dom, ne-svá-děj-te chlap-ců!

Sopr.

Jdě-te dom, jdě-te dom,

52

Sopr. Alt. Jdě - te dom, jdě - te dom! A vy mu - zi - kan - ti, jdě - te dom, jdě - te dom,

Tenor. Bas. A vy mu - zi - kan - ti, jdě - te dom,

Dom!
53

Stárek.

ne - svá - děj - te chlap - ců, Jdě - te dom, jdě - te dom,
ne - svá - děj - te chlap - ců,
jdě - te dom, ne - svá - děj - te, ne - svá - děj - te chlap - ců

Jdě - te dom, jdě - te, jdě - te

ne - svá - děj - te chlap - ců, jdě - te dom, jdě - te dom,
ne - svá - děj - te chlap - ců,
ne - svá - děj - te ne - svá - děj - te chlap - ců

dom! Jdě - te dom, jdě - te, jdě - te

Meno mosso.

Stařenka.

54 Jdi se vyspat, Šte-vuško, jdi!

fmp Muzikanti odcházejí.

Red. * Red.

Jseš mladý, ka-ma-rá-di tě svá-dí, za-pomněl zapomněl jsi se!

Tempo I. (Presto.)

Tenor I.II. *f* Rekruti. Ka-ma-rá-di tě svá-dí? Ka-ma-rá-di tě

Bas I.II. *f*

55 Tempo I. (Presto.)

svá-dí? Ka-ma-rá-di tě svá-dí? Ka-ma-rá-di tě svá-dí?

(Rekruti odcházejí.)

Stařenka.

A ty Je-nů-fo, ne-plač, neplač!

riten.

Meno mosso. ♩ = 80.

56 Kaž-dý pá-rek si mu-sí svo-je trá-pe-ní

pp

přestát, trá-pe-ní přestát, ach přestát;

Stárek.

Ka - ždý pá-rek si mu-sí

svo-je trá-pe-ní pře - stát, svo-je trá-pe-ní

Laca.

f

Svo-je trá-pe-ní, svo-je trá-pe-ní pře-stát, ach

pře-stát;

Sopr. Alt. *mf*

Ka-ždý mu-sí to

Bas.

Ka-ždý pá--rek si mu-sí

pře-stát;

svo-je si pře-stát;
svo-je trá-pe-ní pře-stát, svo-je trá-pe-ní

Jenůfa.

Svo-je trá-pe-ní pře-stát, ach pře-stát, ach,

Stařenka.

svo-je trá-pe-ní pře-stát, pře-stát,

Laca.

svo-je trá-pe-ní pře-stát, pře-stát,

Stárek.

pře-stát, pře-stát,

Sopr. Alt.

svo-je trá-pe-ní, svo-je trá-pe-ní

Tenor.

Ka - ždý pá - rek si mu - sí

Bas.

pře-stát, svo-je trá-pe-ní, svo-je trá-pe-ní

ad.

svo - je trá - pe - ní pře - stát, ach,

svo - je trá - pe - ní pře - stát, ach,

svo - je trá - pe - ní, ach,

svo - je trá - pe - ní pře - stát, ach,

pře - stát, svo - je trá - pe - ní

svo - je trá - pe - ní pře - stát.

pře - stát, svo - je trá - pe - ní

57 pp

pře-stát; ka - ždý,

pře-stát; ka - ždý,

svo - je trá - - pe - ní, svo - je

pře-stát; ka - - - - ždý,

pp
Ka - - - - ždý,

(Chasa se rozchází.)

pp
Svo - je trá - pe - ní si mu - sí

pp
Svo - je trá - pe - ní si mu - sí ka - - ždý,

ad.

ka - ždý,

ka - ždý,

trá - pe - ní, svo - je trá - pe - ní

ka - - - ždý,

ka - - - ždý si

ka - ždý, každý párek, každý párek pře - stát,

každý párek, každý párek pře - stát, každý párek, každý párek

Red.

ka - ždý -

ka - ždý -

pře - stát, svo - je trá - pe - ní,

ka - - - -

svo - je trá - pe - ní mu - sí pře - - - -

svo - je trá - pe - ní mu - sí, svo - je trá - pe - ní si mu - sí

pře - stát, svo - je trá - pe - ní si mu - sí ka - ždý,

pře - stát, svo - je trá - pe - ní si mu - sí ka - ždý,

mu - sí

mu - sí

svo - je trá - pe - ní pře - stát,

ždý mu - - - sí

stát, mu - - - sí

ka - ždý každý párek, každý párek pře - stát,

každý párek, každý párek pře - stát, každý párek, každý párek

svo-je trá-pe-ní pře - - stát!

dim.

svo-je trá-pe-ní pře - - stát!

dim.

svo-je trá-pe-ní pře - - stát!

(odchází)

svo - je pře - - stát!

svo-je trá-pe-ní pře - - stát!

dim.

svo-je trá-pe-ní pře - - stát!

pře - stát, pře - - stát!

pp Xylofon

ad.

Výstup VII.

Jenůfa.

Recit: (tiše k Števovi)

58

pp

Šte - vo, Šte - vo, já vím,

Allegro. $\text{♩} = 144$.

žes to u - ro - bil z té ra - do - sti dnes.

A - le jin - da, Šte - vuš - ko, ne - hně - vej

ma-mi-čku; víš, jak jsem bě-duá, víš, jak jsem

a tempo *mf*

bě-dnál Sr-dce mi úz - -

ko - stú v tě - le se tře - se, že by ma-mi - čka

aj li - dé moh-li po-znat mo - ji vi - nu. Bo -

espressivo

jím se, že na mne pa - dne kdy - si trest; ce - lé no - ci

Presto.

nespím. Pa-ma - tuj se, du-ša mo-ja,

59

Adagio.

Tempo I.

pamatuj se du - ša mo-ja, když nám Pán - bůh s tím od - vo - dem

(schvatem)

včil pomohl, a - by - chom se mo - hli se - brát,

60

Tempo I.

Andante.

a - by - chom se mo - hli se - brát!

Andante. ♩ = 66.

Bez-to-ho bu-de

mf 3

ritard. **61** *pp*

od ma-mi-čky těch vý-či-tek dost, dost!

f

Víš, jak si na mně za-klá-dá, včil, včils ju měl sly-šet,

f

včils měl sly-šet! Ne-vím, ne-vím, ne-vím, ne-vím,

p *f sf*

co bych u-dě-la-la, kdy-bys ty mne včas ne-se-bral — ne-vím,

ne-vím, ne-vím, ne-vím, co bych u-dě-la-la ta-ké já,

ta-ké já, ne-vím, — co bych u-dě-la-la

Števa.
ta-ké já! Ne-škleb sel

Allegro. $\text{♩} = 176.$

Vždyť vi - díš, tet - ka Ko - stel - ni - čka mne pro te - be

62

do - pa - lu - je —

Allegro.

a to pro mo - ji lás - ku k to - bě,

63

pro mo - ji lás - ku k to - bě. Moh - ly by - ste se

dí - vat, moh - ly ste se dí - vat, jak o mne

Jenůfa.
(podrážděna)

vše - chna děv - ča - ta sto - jí! A - le včil na ně hle - dět

64

ne - máš, včil na ně hle - dět ne - máš!

Jen já mám vel - ké pra - vo k to - bě, s mrt bych si mu - se - la

65

(Chopí jej rukama za ramena) *ff* Presto.

u - ro - biť! — Ty mi

66

f *accel.* *f* *ff*

ta - ko - vý ne - smíš být, Bo - že můj, Bo - že

cresc. *accel.*

můj — ty mi ta - ko - vý ne - smíš být, Bo - že

ff *Red.*

můj — sla - bý, směš - ný, ta - ko - vý,

67

Red.

Jenůfa. *mf*
Smrt' bych si mu-se-la

Števa.
nej-krás-něj - ší, nej-krás-něj - ší! *dolce* O Je - nů - - -

70

Jenůfa.
u - ro - biť! Smrt' bych si mu - se - la

Stařenka *mf*
O nech - te ho - vo - rů!

Števa.
fal O Je - nů - - - -

u - ro - biť!

O nech - te ho - vo - rů, *un poco accel.* až zít - ra, až bu - de mít

fal O Je - nů - - - - *espressivo*

ff un poco accel.

Ed.

Stařenka.

čis - tou hla - vul. Běž, chlap - če, běž si

Steva.

fa, Je - nů - - - - fa, Je - nů - - - -

ff

Red. *Red.* *Red.*

leh - nout!

fa, Je - nů - - - - fa, ty jsi ze všech, ze všech

Red.

Števa. (odchází.)

nej - krás - něj - ší.

Red.

Allegro.

nej - krás - něj - ší!

71

(Stařenka a stárek odcházejí. Jenůfa se znovu běře ke kvši a počne se sklopenou hlavou

fp

vykrajovati.)

fp *fp* *pp* Xylofon.

Výstup VIII.

Laca, Jenůfa; (později,) Barena, stárek, stařenka.

72 Allegro. $\text{♩} = 184.$

fp *fp*

(Laca povstane; bičičtě pohodil, křivák podrží v race)

fpp *pp*

mf Laca.

Jak rá-zem vše-cko to Štef-ko-vo vy-pí-ná-ní schíp - lo,

schíp - lo před Kostel - ničkou u - šil

73

pp

Red. Red.

74

Jenůfa.

Přes to zů - sta - ne on sto - krát, sto - krát

Jenůfa.

lep-ší než tyl. Přes to zů - sta-ne

75

espressivo

Jenůfa.

on sto-krát lep-ší než tyl

Laca.

Zů - sta-nel Zů - sta-nel

Laca (chvějně, horečně; shýbne se pro pohozenou kytičku.)

Je - nů - fa - tu - hle mu

u - pa - dla ta vo - ni - čka, 76 co do - stal od

Allegro.

ně-kte-ré z těch, z těch, co prý se

na ně-ho všu - de smě-jú, co prý se na ně-ho

Presto:

všu - de smě - jú!

O - kaž - já ti ji za-str-čím za kor-dul-ku...

(Děvečka Barena vyjde na práh.)

Ped.

Jenůfa. (povstane hrdě.)

Tempo I.

Dej ji sem!

Ta-kovou

mf *pp* *f* *G.P.* **79**

kyt - - kou,

kte - rou do-stal můj fra - jer na po - čest,

mo-hu se pý-šit,

mo-hu,

mo-hu,

mo - hu se pý-šit!

f *ff* (široce) *tr.* *ff*

80 Allegro.

Laca. (k sobě:)

Presto.

Bu - deš se jí pý - - - šit -

Andante. ♩ = 96.

Laca.

*dolce**accel.*

a on na to - bě ne - vi - dí nic ji - né - ho,

a on na to - bě ne - vi - dí nic ji - né - ho,

p

jen ty tvo - je ja - blúč - ko - vé lí - ca, jen ty tvo - je

mf

ja - blúč - ko - vé lí - ca.

string. *con moto* *f*

p *f*

on na to - bě ne - vi - dí nic ji - né - ho, a

accel.

accel.

on na to - bě ne - vi - dí nic ji - né - ho, jen ty

tvo - je ja - blůč - ko - vé lí - cal

a tempo

pp

(podívá se na nůž.)

p *f*

Recit. *Allegro.*

Tenhle křivák by ti je mo - hl po - ka - zit.

83

p *f*

Xylofon.

(Blíží se k Jenůfě, vpravení drží voničku a křivák - zimničně rozčilen.)

Poco Allegro.

(Chce ji obejmouti.)

A - le za darmo ti tu vo - nič - ku ne - dám.

84

ff

Jenůfa. (brání se.)

(vykřikne.)

La - co, u - ho - dí - m - tě! Je - žíš, Ma - ri - a!

(V jejím bránění, jak se kní shýbá,
přejede jí křivákem tvář při slo -
vech:) Co máš proti mně?

ff

ff

Moderato.

(Barena lomí rukama.)

Tys mi pro - bo - dl lí - co! (Přítiskne si fěrtušek na tvář.)

85

ff

ten.

Laca. (Klesá u ní na jedno koleno obestíraje ji náručí.)

Co jsem to u - ro - bill Je - nůf - - ka!

espressivo

Co jsem to u - ro - bil, Je - nuř - ka!

(Jenůfa utíká do jizby.)

Já ta lú - bil, já ta lú - bil od - ma =

Stařenka. (Příběhne.)

Co to? Co se to dě - je?

Laca.

lič - ka, od ma-lič-ka

Stárek. (Příběhne.)

Co to? Co to? Co se to dě - je?

Co se to, co se to dě - je?
 lú - bil, od ma-lič - ka
 Co se to, co se to dě - je?

86

f
ped.

Barena. (s chvatem.)
 Laca. Ne - ště - stí se sta - lo, ne - ště - stí se sta - lo,
 lú —

laškovali o hubičku,
 bil, od ma-lič - ka lú —

87

ped.

o hu-bič-ku, on si po - dr-žel kři-vák

v ru - ce a tak, nech-tě - ja,

nechtěja, jí poš-krá-bl ně - jak lí - - - col

(Stárek běží za Jenůfou do jizby.)

88 Za - plat' Pán - ůh, za - plat' Pán - ůh, že ji ne-tre-fil

Stařenka.

Sa - mou ža - lost, sa - mou ža - lost

Barena.

do o - kal Za - plat' Pán Bůh!

fp cresc.

vy - vá - dí - te, vy - vá - dí - te chlap - ci!

Stárek (vrací se.)

Sta - řen - ko,

Pojď - te k Je - nů - fě,

o - na mů - že z to - ho zamdlit!

Po - šle - te pro Kostel - nič - ku,

(Stařenka pospíchá do jízby.)

at jde ho - jit, ho - nem ho - jit!

(Zdrčený Laca vzchopí se a utíká.)

(Stárek volá za ním:)

Ho - nem ho jit! La - co,

89

ne - u - tí - kej, tys jí to u - ro - bil

na - schváll na - schváll Opona spadne.

Presto.

Jednání II.

Slovenská jizba. Stěny pokryty obrázky a soškami; u dveří kroupenka. Kamna, ustlaná postel, truhla, bidélko na šaty. Polička s nadobím, několik židlic. U okna zavešen obraz Bohorodičky.

Výstup I.

Jenůfa, Kostelnička.

Allegro. (♩ = 69.)

(Opona vzhůru.) *fp*

(Jenůfa v domácím obleku s pobledlou tváří, na níž je zřejmá jizva, sedí na židli u stolku a

p

se skloněnou hlavou šije.)

(Kostelnička blíží se k postranním dveřím komory a otevře je.)

Kostelnička. *mf*

2 Ne - chám je - ště dvě - - ře o - te - vře - ny,

mf

Kostelníčka.

a - by ti na - šlo dost tep - la.

3

Kostelníčka.

A co cho - díš se k té o - ke - nič - ce mo - dlit

ja - ko blud - ná du - še?

Jenůfa.

dolce

Ne - mo - hu za to,

Jenůfa.

ne - mám po - ko - je v hla - vě.

Kostelníčka (spovzdechem:)

To ti

vě - - řím - - to ti

vě - - řím - - aj já

4

ne - mám po - ko - je!

- - - - ho na-ří - ká - ní ne-ště-stí. A když jsi se mi

po - tom při - zna - la se svým po - kles - kem — my - sle - la jsem

že i mne to mu - sí do hro - bu spro - vo - dit, do hro - bu

spro - vo - dit! Scho - vá - va - la jsem tě

s úz-ko-sťou v tvo-jí han - bě — v tvo - jí han - bě —

až do té chví - le, co chlap - čok u - vi - děl svět;

7 Con moto. $\text{♩} = 92$.

a je-ho hod-ný o - tec se a - ni ve snu o to ne-sta-rál

Ped.

mf Jenůfa (spěchajíc ku dveřím komory, nahlíží do nich).

Tu - ším, že se-bou Šte - vu - ška za - hý - bl!

sfp

8

Meno mosso. ♩ = 63.

Kostelníčka.

Po-řád sestím dě-ckem a-ž eš,

mí-sto a-bys

Musical score for the first system of "Kostelníčka", including vocal line and piano accompaniment with triplets.

Pá-na-bo-ha, Pá-na-bo-ha pro-si-la,

by ti u leh-čil od ně-ho,

Musical score for the second system of "Kostelníčka", including vocal line and piano accompaniment with triplets.

9

by ti u - leh - čil od ně - ho!

Jenůfa (vrací se zase ke stolku k práci).

ne....

spí ti - še.... Kostelníčka. On je tak
Mí - sto a - bys Pá - na - bo - ha pro - si - la,

mi - lý, on je tak
mí - sto a - bys Pá - na - bo - ha pro - si - la,

mi - lý, mi - lý a ti - chůč - ký;
by ti u leh - čil od ně - ho,

rit.

Kostelníčka.

by ti u leh-čil od ně - ho!

10

a tempo

dolce

Jenůfa.

co je těch o-sm dní na svě - - tě,

ni-kdy, ni - kdy ne-za-pla-kal A-le

rit.

Kostelníčka.

11

Con moto. $\text{♩} = 132$.

bu - de be-čat, bu - de do-mr-zat, bu - de be-čat, do-mr-zat!

Kr-ve, roz-u-mu mně to u-pí-jí!

ff *sf*

Tempo I. ♩. = 96.

12

Cornc.

ff

Viola.

ff

Red.

pp

Red.

A já si na to - - bě tak za - klá - da -

la, a já si na to - - bě

ped. *ped.*

tak za - klá - da - la! Bo - že můj!

ped. *ped.* *ped.*

(povzdychne si.) 13 Jenůfa (odloží šití, povstane).

Bo - že můj! Tak je mi až

ped.

mdlo, ma-mi-čko!

14 Kostelníčka.

A já si na to - - bě tak za - klá - da -

ped. *ped.*

Tak je mi až mdlo, ma - mi - čko.
lal A já si na to - - bě

Red. *Red.* *Red.*

Kostelnička. **Jenůfa.**

tak za - klá - da - lal 14 Ma - tič - ko,

Red. *Red.* *Red.*

tak je mi mdlol Ma - tič - ko, pů - jdu si leh - nout!

Red.

Kostelnička (béře z kamen hrneček a podává Jenůfě).

A - le pr - ve si to vše - cko vy - pij, a - by se ti

Red.

v spán-ku u-leh-či-lo. U-stlá-no již máš,

ka há nek jsem ti ta-ké roz-žeh-lal

rit. *a tempo*

15 *a tempo*
dolce

Jenůfa. (vypije a od -

Dob - rou noc, ma-mi-čko;

chá-zí).

dob - rou,

The fourth system continues the "Jenůfa." section with the lyrics "chá-zí)." and "dob - rou,". The piano accompaniment maintains the rhythmic pattern from the previous system. The marking "Ped." (pedal) is also present at the end of this system.

16

dob - - - rou noc, ma - mi - čkol

Výstup II.

Kostelnička (sama)

Larghetto. $\text{♩} = 69$.

Kostelnička (zavírajíc za *dolce*)

Ba, ta tvo-je

17

p

ad.

Jenůfou dvěře).

o - ke - nič - ka už přes dvacet ne - děl

3

za bed - ne - na, a ten tvůj hod - ný fra-je

18

ne - na-šel k ní ce - sty.

Jen do - čkej,

p

Ped. *Ped.*

ne-víš, že jsem ho dnes po - zva - la__ roz-hod - ne se to,

f *3*

Ped. *Ped.* *Ped.*

roz-hodne. A to dě - cko, to

Moderato. ♩ = 69.

19

f

Ped. *Ped.*

dě - cko, ce-lý ble - d'och Šte - va,

f *sfp*

Ped.

zrov-na se mi tak pro-ti - ví;

zrov-na se mi tak pro-ti - ví. Co jsem se namo-dli-la,

namo-dli-la, co jsem se na-po-sti-la,

na-po-sti-la, a-by to svě - ta nepoznalo,

ff *z*
a - le vše-cko

ff
Ped.

z
vše-cko marno, vše-cko marnol Dý-chá to už tý - den

rall. *a tempo* *p* *z*

rall. *a tempo* *p*

a k smr-ti se to ne-po-do-bá.

velké riten. *legato* *pp*
Ne-zbý-vá mi než Je-nů-fu

velké riten.

a tempo **20**

dát Štef - ko - vi ku - trá - pe - ní.

a tempo f

a je - ště se mu mu - sím po - ko - řit.

rf sf

(U dveří šramocení.)

rf

Už jde!

(Zavírá komoru na klíč a jde otevřít dveře od jizby; vstoupí Števa.)

accelerando

Výstup III. (IV.)

Števa. Kostelníčka.

Larghetto. ♩ = 69.

Števa
(stísněně).

21

mf

Tet - ko

Ko - stel - nič - ko, pos - la - la jste ce - dul - ku,

22

když ne - přij - du, že se sta - ne hroz - né neště stí!

f

ped.

Co mi chce - te po - vě - dět?

fp

Kostelnička. (ukáže na dvéře komory.) (Števo váhá.)

Ve - jdi dál...

mf *Ped.*

Co vá - háš?

cresc. *Ped.*

Števa. 23

Mně je tak úz - - ko... Sta - lo se ně - co

Ped.

Kostelnička.

Je - nů - fě? O - na už o - křá - la a

mf *p*

Števa.

24

dí - tě je zdra - vo. Už je na svě - tě?

Kostelníčka

(s hlubokou výčitkou).

A tys ne-do - šel se

a - ni po - dí - vat,

a - ni po-ze-ptat

Števa.

25

Já si na to mno - ho - krát

vzpo - mněl a mr - ze - lo

mf

cresc.
mne to dost.

A když jste se na mne tak o - sá - p - la, —

mf
a když jste se

na mne tak o - sá - p - la, —

pro - násle do - vat jste mne chtě - la —

cresc.

26
dolce
p
a zrov - na se Je - nů - fě krá - sa po - ka - zi - la — ne - mo - hl

ppp
ped.

Kostelnička.

ne-mo-hl jsem za to. Tož je-nom ve-jdi!

p

Ped.

L'istesso tempo. ♩. = 69.

Kostelnička.

27 *mf* Števa. O - na tu če - ká? Je - nů - fa

Já se bo - jím.

p

Kostelnička (otevře dvěře u komory.)

spí. Tu se scho - vá - va - la.

Števa.

Do - je - la už z Víd - ně?

p

Kostelnička.

Tam se po - dí - vej na svo - je dí - tě,

p

chlap-čok, ta-ké Šte-va; — sa-ma jsem ho

Kostelníčka. 28

o-křti-la. Ba, chu-dát - - ko!
Števa. O, chudát - ko....

(vášnivě)

A-le sto-krát
Já bu-du na ně pla-tit. Jen neroz-hla-suj-te to,

bědněj-ší je Je-nů-fa.
že je to mo-je!

Allegro. ♩ = 100.

Kostelníčka (chytí ho křečovitě za ruku a táhne ke dveřím).

29

Po - dí - vej se ta - ké

na ni — na Je - nů - fu!

Čím ti běd - ná du - ša u - blí - ži -

30

la, žes ji u - vrh - nul do té

han - by, do té han - by, do

31

té han - by a včil ji ne - chceš po - mo - ci?

mf
Vždyť

p dolce

ad.

pře-ce vi - díš, že chlap - čok ži - je, —

4/16

Quasi Adagio. ♩ = 114.
dolcis.

Tempo I.

je ce - lý po to - - bě! Pojd' se

32 *dolcis.*

(padne na kolena) **33** *p dolcis.*

Šte - vo pře - ce naň po - dí - - vat! Na ko - le - nou

pp

rit. to - ho se mu - sím do - ža - do - vat. *a tempo* Šte - - - vo,

rit. *dim.* *a tempo*

(Števa zakryje si rakama tváře.)

se - ber si o - ba sva - tým zá - ko - nem—

34

ne - o - pu - sti mo - jí pa - stor - ky - ňu mo - ji,

dce - - ru ra - dost - nou... at' si již ste - bou

35

sná - ší vše - chno ne - ště - stí... je - nom at' v té han - bě

ne - zů - sta - ne, o - na a mo - je jmé - no.... Ty

(Vstane, berouc ho za ruku.)

plá - - - češ?

rit. *a tempo*

Ty plá - - - češ?

ppp rit.

Ped.

Pojď k nim, Šte - - - vo, vez mi si své - ho

36

chlap - čo - ka na ru - ce, potěš Je - nů - fu!

Presto. ♩ = 200.

f Števa. (vyvine se jí z ruky)

Te - tuš - ko, kameň by se u - str - nul,

a - le vzít si jí ne - mo - hu,

by - lo by to ne - ště - stí, nás o - bou.

f Kostelníčka.

Proč ta - ké tvo - je?

Števa.
Pro - to, že se jí bo - jím,

37

Ped. *Ped.*

že se jí bo-jím. O-na bý - va-la ta - ko - vá

mi - lá, tak ve - se - lá, a - le

38

Ped.

na - jed - nou po - ča - la se mě - nit - mně před o - či - ma,

by - la na vás po - dob - na prud - ká a

Tempo jednou tak volné.

ža - lost - ná. Když jsem ji

po od - vo - dě rá - no u - hlí - dal, když jsem ji

po od - vo - dě rá - no u - hlí - dal, jak mě - la to

lí - co roz - ťa - té... vše - cka lás - kak ní mě o - de - šla,

40

Krumpholtz

vše-cka láska k ní mně o-de-šla. A vás

tet-ko_ nehně-vej-te se za upří-mnost_

41

ta-ké se bo-jím, vy mi připadá-te tak

div-ná, straš-ná_ ja-ko ně-ja-ká bo-sor-ka,

která by za mnou chodi-la a mne

pro-ná - sle - do - va - la! Potom jsem už

42 zrov - - - na za - slí - ben - stou rych - tá - řo - vou Ka - rol - kou -

za - slí - ben - stou rych - tá - řo - vou Ka - rol - kou - už je vše - mu

Jenůfa (v komoře ze spaní)

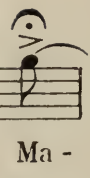

Ma -

Kostelníčka (vykřikne hrůzoplně:)

Šte - - -

Števa.

vše - mu ko - nec, vše - mu ko - nec!

43

Meno mosso.

mi - čko, kámen na mě pa - dá!

Kostelníčka.

Meno mosso.

vo!

Jenůfa.

Kámen na mě pa - dá!

Kostelníčka.

44

mf

O-bu-di-la se? To se jen ze spa-ní

na-zved-la a Šte-va to vi-děl...

(Zavírá zase dvěře u komory na klíč.)

Už zno-vu spí.

45

(Sípavým hlasem.)

f rall.

U-tekł, du-ša bídná!

a tempo

A kdí-tě-ti se ne-při-blí-žil-

a tempo

a vlastní to je-hokrev!

(v nejvyšším rozčilení.)

ff

Och, by-la bych s to to - ho čer - ví - ka zni - čít

Rev.

f

a ho-dít mu ho k no - hám: „Na,

ty to máš, ty to máš, ty to máš

And.

na svě - do - mí!

p

mf (U jizby se otvírají dvěře. Vstupuje Laca.)

A - le co včil? Kdo ji zach - ra -

Kostelníčka.

ní? *mf* Laca. To jsem já, tet-ko! Ví-te, jak rád k vám chodím s vá mi se

Výstup IV.(V.)

Laca. Kostelníčka.

Laca. Allegro. ♩ = 152

46

po-tě-šit! A-le vi-děl jsem vcházet šo-ha-je.

Byl to šte-vo- poznal jsem ho. Co tu

hle-dal, co tu hle-dal?

47

Kostelníčka.

Vrá - ti-la. Vrá - ti-la se snad, Je - nů - fa?

Laca.

A bu-de pře - ce je - - - ho,

a bu-de pře - ce je - - - ho?

Kostelníčka. 48

Ne... O - na s ním ne - ho - vo - ři - la.

Laca.

A mně ji dá - te, a mně ji

cresc.

dá - - te, jak jste mně vždy - cky, vždy - cky

49

tě - ší - va - ly, že se to mů - že stát!

f

Och, ne-popu-stím od ní, ne-popustím,

rit.

Larghetto. ♩ = 27.

Kostelníčka. *mf*

za nic na světě! 50 La-co, ty máš vše-clo zvě-dět -

rit. *a tempo*

fp

po - tom zkoušej svo - jí lás - kul

51 *mf*

Je - nů - fa, běd - ná děv - či - ca,

ne - by - la jak ži - va ve Víd - ni, já ji po ten ce - lý čas,

ce - lý čas tu scho - vá - va - la. O - na před týd - nem

Laca. 52

do - sta - la chlap - ca, s ním, se Štef - kem. Tet - ko, to že by se sta - lo!

4 3 2 1

Ped.

Piu mosso.

Vy mnejen zkou - ší - tel

Piu mosso.

Tempo I. Kostelníčka.

53

Tempo I.

Jak Bůh nad ná - mi, či - stou ti pravdu v té těž - ko - sti

pp

Laca. (temně)

po - ví - dám; jak Bůh nad ná - mi,

Och, tet - ko — och, tet - ko těž - kost jste mi

mf cresc.

čis-tou ti pra-vdu v té těž-ko-sti po-ví-dám.
u - ro - - bi - la, jak by mi ka-me-nem, ka-me-nem....

ff

Red.

Laca. *mf* A já bych si měl se-brat — *ff* to Štef-ko-vo dě-cko?

(Kosteln. *Con moto.* vzrušeně přejde jizbu a chopí hlavu do rukou.) *ff* **Kostelnička.**

Con moto. La - - co, o vě - ru, vě - ru —

ff *Red.* *ff* *Red.*

o vě - - ru, vě - ru, už ten chlap - čok ne-ži-je....

fp

Listessotempo. ♩. = 80.

Zem-řel.... 55 Vě - děl.

Laca. *f*
On to Šte-va vě - - děl?

No, já už ho ne-znám, jen po - mstu bych na ně - ho

svo - la - la, na je - ho ce - lý ži - - vot! ^(Se stupňu-) [^] Teď

Red.

[^] [^] [^] [^]
jíci se horečností.)
běž, jen běž — a do - zvěd se tam, kdy

chy - sta - jí sva - tu! Já to mu - sím vě - dět -

Laca.

Tož

jen běž!

a - no, tož a - no.

Laca.

Co chví - la bu - du ta - dy, co chví - la,

co chví - la bu - du ta - dy, co chví - la!

(odejde)

dim. *ppp*

Výstup V.(VI.)

Kostelnička (sama).

Largo. $\text{♩} = 69.$ Kostelnička. *p*

Co

$\text{♩} = 69.$ 56

chví - la... co chví - la...

pp dolcissimo

a já si mám —

— za tím pře - - - jít

ce - lou věč - - - nost,

ce - lé spa - - se - - ní?....

fp

Což kdy-bych ra - děj dí - tě ně - kam za - vez - la?...

fp

pp

Ne.... ne.... Jen

fp *fp* *f*

57

o - no je na pře - - káž - - - ku,

And.

a

han - - - bou pro ce - lý ži - - vot!....

mf Já bych tím ji

ff

fp *fp*

Kostelníčka.

ži - vot vy - kou - pi - la...

espress. 58

Pán - - bůh - on to nej - lé - pe ví,

2

jak to vše - cko sto - jí, a Pán - - bůh -

Ad.

on to nej - lé - pe ví, jak to vše - cko sto - jí,

Ad.

(Sebere se závěsky vlnák a zaobalí

jak to vše - cko sto - jí.

Ad.

se do něho.)

Con moto. ♩ = ♩ = 84.

59

Kostelníčka.

Já ————— Pá-nu-bo-hu chla - pce za - ne - su...

Bu - de to krat - ší a leh - čil_____

Do ja - ra než le - dy o - de - jdou,

pa - mát - ky ne - bu - de._____

Fin.

ff

K Pá - nu bo-hu dojde, do-kud to ni-če-ho ne-ví, a

ff

ped.

(V nejvyš-

k Pá - - nu bo-hu do - jde do-kud to ni-če-ho ne-ví.

ped.

ším rozčilení pomíjejíc se smysly.)

To by se na mne,

mf *cresc.*

ped.

na Je - nů - fu, se-sy-pa - li!

To by se na mne;

na Je - nũ - fu, se - sy - pa - li!

60

ff

(krčíc se ukazuje pronásledovaná prstem.)

Vi - dí - te ji -

cresc.

Red.

vi - dí - te ji -

Red.

vi - dí - te ji Ko - stel - nič - kul

pp *cresc.*

Red.

(plíživě chvátá do komory a vrátí se s dítětem a zaoba-

Red.

lí je do šátku.)

Kostelníčka.

The section 'Kostelníčka' begins with a vocal line on a treble clef staff. The lyrics are: "Z hří - chu vzešel - věru i Števova bídná duša!". The melody includes accents and triplets. The piano accompaniment consists of two staves (right and left hand) with chords and eighth-note patterns. The right-hand part starts with a *ff* dynamic marking. The key signature has three flats, and the time signature is common time (C).

Výstup VI. (VII).

Jenůfa (sama).

Moderato. ♩ = 69.

(Kostelníčka vyběhne ze dveří zavrouc je na klíč.)

61

ff

Ped.

(Jenůfa vejde do světnice.)

Ped.

Jenůfa.

f

Ma-mič - ko, mám těž - kou hla - vu, mám, mám, ja - ko sa - mý,

f

sa - mý ká - men; pomoz - tel Kde jste,

accel.

Ped.

Più mosso. 62

ma-mičko? Kde jste, ma-mičko?

(Rozhlíží se zvolna.) 63*mf*

To je je - jí jíz - ba...

(Mne si čelo.)

Já zů - stá - vám v ko - mo - ře, mu - sím se tam stá - le skrý - vat,

(Strachuplně.)

ať mne ni - kdo ne - spa - tří, ať mne ni - kdo nespa - tří.

ppp

6

ped.

Ma - mi - čka mi po - řád vy - cí - ta - jí -

And.

tr-ním to bodá do du-še,

trním to bodá do du-še!

Larghetto. 64

mf

And. *And.*

mf

Už je ve-čer. —

mf

Red.

smím od - bed-nit o - ke - nič-ky.

mf

Red.

Red.

65

Všu - de tma, všu - de

p

tma, je nom mě - si - ček béd - ným

Red.

li - dem zá - ří a pl - ničko, pl - ničko

Moderato. $\text{♩} = 58.$

66

mf

Red.

hvězd... a Šte - va je - ště nejde,

Red. *Red.*

a Šte - va je - ště nejde, — a za - se nedojde,

Red. *Red.*

67

a za-se nedojel Kdy-by tak

chlap-čo-ka vi - děl, jak mo-dré o - či ot - ví - rá...

mf A kde je můj Števuška — Kam jste mi ho da - ly?

(Běží do komory a zase příběhne zpět.)

68

(Převrací peřiny.)

Kam jste mi ho da-ly? Kde je můj Števuška?

mf

Plá - če a na - ří - ká, já ho pře - ce sly - ším. —

accel. **69**

Ne - u - bli - žuj - te mu dob - ří li - dé, já to všechno

za - vi - ni - la, já a Šte - va.

f

Kam jstemi ho po - lo - ži - li, spad - ne tam, ach,

spad - ne. Zi - ma mu bu - de, zi - ma u - krut - nál

Ped.

Ne - o - púš - těj - te ho — ne - o - púš - těj - te hol

Più mosso. 70 (Vykríkne.)

Do - čekaj - tel

ff

Ped.

(Výkřiky:)

Já ho při - jdu

(Ubíhá ke dveřím, jež jsou zamknuty; tápajíc po nich:)

brá - nit

Moderato. $\text{♩} = 58.$
(klidně:)

G.P. *mf* Kde to jsem?

71

G.P. *a tempo*

To je mamín-či-na

pp

6

jiz - ba

dvé - ře za-mknu-ty, dvě - ře za-mknu-ty.

(Potěšeně.)
že ho šly ma-mi-čka

p
Ped.

u - ká - zat do mlý - na! A - ha — a - ha, do mlý - na —

Števo-va syn-ka, Števo-va syn - - - ka!

f cresc. accel.

Andante.
(Starostlivě) (Sejme si obrázek na stolek a poklekne.)

72 A - le mod - lit se mu - sím za ně - ho — tu u ma - ri - án - ské - ho

mf

fp

rit. **Moderato.** ♩ = 72.

o - bráz - ku. Zdrá - vas krá - lov - no, — mat - ko

pp

73

rit.

mi - lo - sr - den - ství — ži - vo - te slad - ko - sti, — tys na - dě - je

pp

rit. *a tempo*

na - še. Bud' zdrá - va, bud' zdrá - va, my k to - bě

rit. *a tempo*

Ped. *Ped.*

vo - lá - me, vy - hna - ní sy - no - vé E - vy,

Ped.

my k to - bě vzdy - chá - me,

Ped.

lka - jí - cí, pla - čí - cí v tom - to sl - za - věm

Ped.

76

rit. *a tempo* *cresc.*

ú - do - lí. Ach, o - brať k nám své mi - lo - srd - né o - či, ach o - brať k nám

rit. *a tempo* *cresc.*

dolcissimo

své mi - lo - srd - né o - či a Je - - - ží - še

Red.

— kte - rý jest plod ži - vo - ta tvé - ho, — nám po tom - to

pu - to - vá - ní u - kaž, — o mi - lo - sti - vá, o pří - vě - ti -

dim.

77

vá, o pře-slad-ká Pan-no Ma-ri-a, o pře-slad-ká

pp

ped. *ped.* *ped.*

Pan - no Ma - ri - al A Šte - vu - ška mi o - chra - ňuj,
(zimničnou řečí) (Šramot u dveří)

f *accel.*

ped. *ped.*

a Šte - vu - ška, a Šte - vu - ška mi o - chra - ňuj a

accel.

ne - o - púšťaj mi ho, ne - o - púšťaj mi ho, mat - ko mi - lo - sr - den - ství!

(Zabušení na okno.)

sf *sf*

Výstup VII. (VIII.)

Jenůfa. Kostelnička.

Con moto. $\text{♩} = 76$.Jenůfa (vyskočí). **78**

Kostelnička.

(Ustrašeně, těžce oddychajíc a tetelíc se.)

Jenůfa
(pootvívá okno).

Kostelníčka (u okna, uleknutě.)

Šte - vu - ška? Tu máš klíč,

o - te - vři, o - te - vři dvě - ře, —

79
ru - ce se mi tře - sou, — zi - mou...

cresc.

(Jenůfa přivřela okno, ne na celo; jde ke dveřím a odemkne)

zi - mou...

Jenůfa. 80

f Kde je Šte-vu-ška? *mf* Vy jste ho ne - cha-ly ve mlý-ně?

p

ped. *ped.*

Vy jste ho ne-cha-ly ve mlý-ně?

ped.

(Radostně).

Snad k nám s ním do - jde sám Šte-va na be-se-du, vid' - te, ma-mi-čko

ped.

ritard. *a-tempo*

pro to roz-to-mi-lé dec - ko?

ritard. *a-tempo*

81

Kostelnička.

f

Děv - ci - co, ty blouz - níš. Po - těš tě

f.

Pán - bůh_ a - le ty ješ - tě

Red.

o tom ne - ště - stí ne - víš. Dva dny jsí spa - la v ho - řeč - ce,

dva dny jsi spa - la v ho-reč-ce...

A ten tvůj chlapčok umřel_ um-řel, umřell.

(Jenůfa klesá u Kostelníčky na kolena opírajíc si hlavu o její klín) Moderato. ♩=88. Jenůfa.
Tož u - mřel_

82

(Viola)

tož u - mřel můj chlap-čok ra-dost-ný, můj chlap-čok

pp

(Zajíkne se.)

ra-dost - ný, ————— tož um-řell

83

Ma-mi-čko, srd-ce mi bo-lí

a - le vy jste vždy-cky ří-ká-va-ly, že by mu to by-lo k přá-ní,

že by mu to by-lo k přá-ní ————— že co mu Pán-bůh nachystá

— já bych běd-ná ne - moh-lal —

Tož už mi u - mřel

Ped.

84

tož je už an - dě - lí - čkem a - le já jsem tak

Jenůfa.

si - rá bez ně - ho, tak je mi těž - -

mf Kostelníčka.

Po-dě-kuj Pá - nu - bo - hul Po-děkuj

ko_ k plá - či_

Pá - nu_ bo - hul Jsi za - se svo-bod-ná,

dim. *pp*

k plá - či...

jsi za - se svo-bod-nál

P

Tympani.

Larghetto. ♩ = 80.

(Odhodlaně, pevně)

85 A což šte - va? Ma-mi - čko, sli - bo - va - li jste mi,

86 že pro ně - ho po - šle - te. Ten to mu - sí ta - ké

f Kostelníčka.

Nevzpo - mí - nej ho -

f *cresc.*

vě - dět_

le - da klet - bu mu pře - j! Byl ta - dy, když jsi le - že - la v tom

Kostelníčka.

spán - ku, dí - tě vi - děl_ já před ně - ho na ko - le - na

pad - la, a - le on to všechno chtěl za - pla - tit_

87

cresc.

ff

všechno chtěl za - pla - tit, všechno chtěl za - pla - tit!

f

Jenůfa.

mf *espressivo*

Och, Pán - bůh mu od - pust' -
 Te-be že se bo-jí, že máš to lí - co

och, Pán - bůh mu od - pust' -
 pošra-mo - ce - né, mne se ta-ké bo - jí,

och, Pán - bůh mu od - - -
 že jsem bo-sor-ka, bo-sor-ka!

Jenůfa.

88 (s pláčem.)

pust', och, Pán-bůh mu od - - - - - pust'

rit. *a tempo*

fp *rit.* *mf a tempo*

Kostelnička.

A s tou rych-tá-řo-vou už je za-slí-ben. Ne-lá-mej si

mf

pro tu slo-tu o-pi-ja-vé-ho hla-vul A važ si

mf

89 Meno mosso.

ra-dě-ji La-cil To máš pra-vou spo-leh-li-vou lás-kul

f (*široce*)

Výstup VIII. (IX.)

Laca. Předešlé.

Kostelníčka. *mf* (k Jenůfě, s chvatem) *p*

Toť zrov-na jde!... On o to - bě vše - chno ví,

Laca. (ke Kostelníčce) *f*

Te - tu - ško, te - tu - ško,

90 *Quasi Andante.* $\text{♩} = 112.$

já mu vše chno po - vě - dě - la a on ti od - pu - stil,

ne - by - li u rych - tá - řů do - ma.

Quasi Andante. *dolce*

Kostelníčka. *f* *mf*

od - pu - stil. — Je - nůf - kal Po - těš - tě Pán - bůh,

(Laca spatří Jenůfu).

ff

Red.

91

Je-nůf-ka!... Ne-po-dáš mi ru-ky?

mf

p *dim.*

Moderato. $\text{♩} = 72$.

Jenůfa.

Dě-ku-ji ti, La-co, za vše-cko dob-ré,

mf

p

ped.

co jsi se o mně na-smý-šlel po ten čas, co jsem ti

mf

p

ped.

by-la so-čil Já jsem tě

cresc.

p

mno-ho - krát z komůr-ky sly - še - la, jak jste tu s ma-mi-čkou

Jenůfa.
vždy o mně ho-vo-ři-li. O vi-diš, jak jsem běd - ná!

Laca. *dolce*
Však za - se

f *cresc.*
ped.

Laca. o - kře-ješ, své dí - tě o - že-líš!

Jenůfa. **92** *mf*
Já jsem

pp *p*
ped.

si ten ži - vot ji - nak my-sli-la, ji - nak

ped. *ped.*

93

my-sli - la a - le včil už jak bych stá - la

pp

And.

u kon-cel

smorz. et riten.

Meno mosso.
Kostelníčka.

(zimničně).

94

Laca. (smutně) *p* Pů - jde za te - be,

A za mne bys ne - šla, za mne, Je - nů - fka?

marcato *mf*

accel. *cresc.*

pů - jde, La - co, pů - jde...

A za mne bys ne - šla, za mne

Pů - jde za te - be, pů - jde... La - co, pů - jde!

Je - nů - fo za mne Je - nů - - - fo?

cresc.

Kostelníčka.

O - na včil už ztra - ce - ný roz - um na - šla,

(Klesne na židli.) Adagio. $\text{♩} = 58.$

a mu - sí být je - ště šťast - ná. Jenůfa.

95

Ma - mi - čka

sf *p*

Ped.

tak dě - tin - sky ho - vo - řil Jak by sis mne to vzal?

Ped. Ped.

O roz - važ si to dob - řel Ma - je - tku,

Red.

po - čest - no - sti ne - mám — a lá - sky té pě - - -

Red. *Red.* *Red.*

kné — pro vše - cko na svě - tě —

té už ta - ké ne - mám. *p* > Chočšmne ta - ko - vou?

dim.

(Schvátí ji do náručí a políbí ji na tvář.)

Moderato. Laca.

Chci, Je - nůf - ka, chci

97

Ped.

98

(přítulně, lehce)
dolce a tempo

Jenůfa.

rit.

Pak bu - du ste - bou, ste - bou sná - šet vše - chno

Kostelníčka. (namáhavě se vzchopí a bere se kním)

*rit.**f* Vi - dí - te,

Laca.

a tempo
*espr'ss.**dolce*

Je - nůf - ka, jen když bu - deš, bu - deš má, jen když

Ped.

99

dob - ré vše - chno, všechno zlé!

že jsem to pře - ce dob - ře u - či ni - la, dob - ře

bu - deš, bu - deš má!

Kostelníčka.

u - či - ni - la, do - břel

A já vám včil žehnám z to - ho těž - ké - ho

100

Moderato. $\text{♩} = 92.$
(těžce)

srd - ce: ať vás Pánbůh

vždy vy - trh - ne z kaž - dé - ho trá - pe - ní, z kaž - dé - ho

trá-pe - ní, at' vám že - hná vždy

na zdra - ví, spo - ko - je - no - sti i ma - jet - ku...

101 a - le je - mu - té při - či - ně vše - ho ne - ště - stí

klet - bu - ju, klet - bu - ju, a - by

je - ho že - na, kte - rá si ho sta - kým srdcem vez - me,

cresc.

Red. *Red.* *Red.*

spí - še rozumu po - zby - la, než pře - kro - čí jeho práhl

Red. *Red.* *Red.* *Red.*

(Klesne na židli.)

102 Bě - da je - mu i mně! Bě - da je - mu i mně!

ff *Red.* *Red.* *Red.* *Red.*

(Průvan otevře okno.)

ff *sf* *sf* *fp*

Red. *Red.* *Red.*

Kostelníčka.

Co to ven - ku hu - čí -

Laca.
Co je vám, te - tuš - ko?

na - ří - ká? Drž - te mne!

103 (Vykřikne.) *sf*

(Laca soucitně jí obmyká rameno.)
Stůj - te při mně! La - co, zůstaň!

(Rozhlíží se ustrašeně.)
Co je vám, te - tuš - ko?

104 Laca.

(Jenůfa jde zavírat okno.)

sf Jenůfa.

Za - vřte o - kno! Ha, ja - ký to

vi - tr a mráz!

ff Kostelnička. *Recit.*

Ja - ko by sem smrt' na - ču - ho - va - la!

Maestoso. $\text{♩} = 60$

105

Opona rychle spadne.

This section is a piano solo, marked "Maestoso" with a tempo of 60 beats per minute. It begins with a fortissimo (*fff*) dynamic. The music features dense chordal textures in the right hand and moving lines in the left hand. The key signature changes to one sharp (F#) and one flat (C#). The section concludes with a "Recit." marking.

Jednání III.

Jizba Kostelníčina z druhého jednání. Na stole bílé prostěradlo a květináč s rozmary-
jí, několik proutků opentlené rozmaryje na talíři. Láhev vína, několik sklínek a talíř
koláčů.

Výstup I.

Kostelníčka, Jenůfa, Laca, stařenka, pastuchyňa.

Jenůfa sedí na židli, svátečně ustrojena, modlitby a šátek v ruce.

Pastuchyňa jí pozadu uvazuje šátek na hlavě.

U Jenůfy stojí Laca. U stolu na židli sedí stařenka ze mlýna.

Kostelníčka přechází jevíc horečný nepokoj a vnitřní muka; jest velmi přepadlá a
schvácená. Jenůfa vyhlíží svěžeji než v jednání II, ale vážně.

Andante. ♩ = 67

fp dolce

Second system of the piano score, continuing the melodic and rhythmic patterns from the first system.

p
P.

P.

Fifth system of the piano score, showing further development of the chordal texture in the right hand.

sf

2

ff

Red.

rit.

a tempo

mf

3

dim.

pp

mf

mf

ff

f

f

Opona vzhûru!

fp

4

pp

Ped.

mf Pastuchyňa.

Ne-ní ti tesk - no,

f Jenůfa. *mf* Laca.

Je-nůf - ko? Ne - ní. Proč by jí

by - lo te-skli - vo, však já jí jak - živ ne-u - blí-žím!

Pastuchyňa.

To už tak a - le bý - vá, že je děv - či - ci lí - to svo - bo - dy.

mf

Ad.

Bo - že, co já by - la hlú - pá, já se na - pla -

ka - la — já se na - pla - ka - la — a zatím dostala jsem

marcato

dob - ré - ho, hod - né - ho, rád - né - ho člo - vě - ka!

cresc.

Kostelnička (uleknutě). *sf*

Pastuchyňa. Co to šra-mo-ce za dveřmi? (otvírá dvěře novým příchozím.)
Ví - taj - te!

Kdo to jde?!

Ne - le - kej - te se, to jerychtář s rycht - ář - kou.

Výstup II.

Rychtář, rychtářka, předešli.

Moderato. ♩ = 54.

Rychtář

6

(podává Kostelničce ruku).

(široce.)

Dej Bůh ště - stí

sf

pp

a tempo

Což jste se nás po-le-ka-la? To je je-jí ne-moc,

Red.

sf
Rychtář. to je je-jí ne-moc, to je je-jí ne-moc! Ví - taj - te!
Nás po - le - ka - la? Do - šli jsme na po - zva - nou,

Red.

Ví - - taj - te!
Ka-rol-ka jen co se do-čká Šte - vy, přijdou spo - lu,

Red.

f Laca. *f* Jenůfa (povstane).
pří-jdou spo - lu. Zdrávi do - šli! Ví - taj - te!

Red.

Pastuchyňa (lehce, u stolu).

Ne-vím, co se pa-trí spí-še,

mf

p

ped.

co se pa-trí spí-še, či při-špend-lit roz-ma-ry-ju,

ped.

ne-bo po-dat na za-vda-nou. Já jsem tu dnes

na po-ma-haj. Ko-stel-ni-čka je po-řád

cresc.

(Podává na zavdanou a potom rozmaryju.)

po ne - mo - ci sla - bé - ho du - cha..

Rychtář.

Vi - dět to po ní, hy - ne, hy - ne jak - sil

Co jste vy bý - va - la

za ženskou statečnou, jen na vás vše - cko hrá - lo!

L'istesso tempo.

(Připíjí si.)

At' už ne-na-ří-ká-te,

ff

Larghetto. ♩. = 76.

Kostelníčka.

at' je vše-cko v po-řádku! Vy-pra-vu-ju dnes Je-nů-fě

mf

mf dolce

Ped.

svat - bu s hod-ným člo-vě-kem, mně ne-ní

do ná-řku. A - le cí - tím to,

cresc.

(Chopí se za hlavu.) *f*

hy-nu, hy-nu. Och — bý-va-jí to mu - ka!

mf cresc.

Spá - - nek nikdy ne-od - leh-čí — musím být vzhů-ru —

f

8

mu-sím — a-bych to vše-chno za - ži - la. Jenůfa. *mf*
Ma-mi-čko,

mf

však dá Pán - bůh, že se je - ště u - zdra - ví - - tel

Ma-mi-čko, však dá Pán - bůh, že se ješ - tě u - zdra-ví - tel!

Kostelníčka.

Nechcise u-zdravit — ne-chci,

cresc.

Kostelníčka.

ne - chci, ne - chci... Dlou - hý ži - vot

9

byl by hrůzou — byl by hrů - zou —

ff

sempre

Red.

pp

a jak tam? —

pp

dim.

Red.

Con moto. ♩ = 69.

(Vzpamatuje se.)

10 Dnes je tvá veselka, Je-nůf - ko

11 Rychtářka (ke Kostelníčce):

já se z ní tě-ším. Co si to jen Je-nů-fa

vza - la do hla-vy, že jde ke vdav-kám ja - ko mú - drá vdo - va

Kostelníčka.

na-stro - je - na? O - na, Je - nů - fa?

Zrov - na tak je - dno - du - cho cho - dí - va - jí, ku ol - tá - ři

p

nej - vět - sí pá - ni. Co by jen na o - by - čej - no

p

Rychtářka.
na - stro - je - na ne - moh - la jít Je - nů - fa? Pá - ni si dě - la - jí

f

vše - cko po mo - dách, a - le my ta - dy na dě - dí - ně,

sf

12

a - le my ta - dy na dě - dí - ně!

No, já bych ku ol - tá - ři by - la ne - šla

bez věn - ce a pan - tli, ne - šla, ne - šla,

marcato

ne - šla, ne - šla, a - ji za ti - síc rýnských, ne - šla,

ne - šla!

f

ff

p

Red.

Meno mosso. 13

mf Kostelníčka.

Po - jd'te se po - dí - vat na je - jí vý - bav - ku!

Pastuchyňa (k rychtáře:)

Pro - to o - na pře - c zů - sta - ne spo - rá - da - ná

p

Pastuchyňa.

Kostelníčka. 14

aj ši - kovná žen - ská!

Sa - ma jsem já vše - chno,

mf

3

všechno spo - rá - da - la: ta - ko - vou vý - bavku hned tak

cresc.

mf

3

(Všichni odejdou do komory, zůstane jen Jenůfka s Lacou.)

ne-vi-dět!...

acceler

mf 3 3 3 3 3

Ped.

Výstup III.

Laca, Jenůfa.

Moderato. $\text{♩} = 69.$

Jenůfa. 15

mf

Vi-díš, La-co, já to tu-ši-la,

dolce

p

že to kaž-dé-mu na-pad-ne, jak jsem to na

mf Laca (vytahuje z kapsy kazajky kytičku.)

zdav-ky na-stro-je-na. Je-nůf-ka, já ti pře-ce

ky - ti - čku do - ne - sl... Je až z Be - lov - ce

Jenůfa.
od za - hrad - ní - ka. Dě - ku - ji ti, La - co!

Laca.
Tu bys nevza - la tu bys ne - vza - la, Och, La - co,

(Připne si kytičku na kordulku.)
ta - ko - vé ne - vě - sty tys si ne - za - slou - žil!
Je - nůf - ka?

Laca. *f* 17

O dě - ti - no, už mi o tom ne - mluv!

pp

Mne jen to ra - nou u - de - ři - lo

v tu prv - ní chví - li, jak mi to te - ti - čka řek - ly

p a - le po - tom hned jsem ti to *ritard.* od - pu - stil

fp *ritard.*

*dolce**volněji*

Však se já na to - bě tak mno-ho pro-vi-nil,

mf dolce volněji

ce - lý ži - vot to - bě to mu - sím vy - ná - hra - zo - vat,

f p

Jenůfa.

mf 19

Laca. *s* Tak mi je lí - to te - be,

ce - lý svůj ži - vot, ce - lý svůj ži - vot,

mf p

Red.

tak mi je lí - to te - be! Tys při mně stál v ne - ště - stí,

ce - lý svůj ži - vot!

cresc. p

ty, mí - sto Šte - va. Tys při mně stál v ne - ště - stí,

Já vím, žeš Šte - va lú - bí - la,

ty, mí - sto Šte - val

je - nom když včil už naň nemyslíš. Já no - sil v srd - ci zášť' na

f

f *f* *f*

And.

Laca.

Šte - va — a o všechno bych ho byl nej - ra - dě - ji

20

přípra - vil. *espressivo* A - le tys mi na - ká - za - la,

a - bych se s ním u - dob - řil —

já — už jsem to všechno zlé

v so - bě pře - ko - nal — vše - chno, že tys

21

se mnou, že tys se mnou!

dim.

22

mf

Števa jsem, jak se patří,

p

ped.

po - zval na na - si svat - bu, na na - si svat - bu, na na - si

23

svat - - bu; slíbil, že dojde

cresc.

mf

ja-ko bra-tr i s Karolkou.

Výstup IV.

Števa, Karolka, předešlí.

24
A hen už jsou tu! (Vstoupí Karolka a Števa.)

f *accel.*

Andante. ♩ = 116.

f Karolka.
Pán-bůh rač dát dob-rý den, Pán-bůh rač dát dob-ry den,

dob-rý den! *mf* Šte-va se tak dlou-ho zdr-žel

f *fp*

se stro-je - ním, ja - ko kdy - by se mu no - hy

25

rit. *f a tempo*

k ze-mi le-pi-lyl Vin-šu - ju vám,

rit. *f a tempo*

vin-šu - ju vám, a - by vám dal Pán - bůh ště - stí

p

a bo - ží - ho po - že - hná - ní, a bo - ží - ho

po-že-hnání!

Já se bu-du dnes na te-be zkor-mou - ce-ně dí-vat,

The second system continues the vocal line and piano accompaniment. The vocal line has a more active melody with some grace notes. The piano accompaniment maintains the rhythmic pattern from the first system.

že to ta-ké na mne do-jde jít _____

The third system continues the vocal line and piano accompaniment. The vocal line has a long note at the end of the phrase, indicated by a horizontal line. The piano accompaniment continues with the same rhythmic pattern.

ku ol-tá-ři. Jen ško-da, jen ško-da, že si to tak

The fourth system continues the vocal line and piano accompaniment. The vocal line has a melodic phrase with some grace notes. The piano accompaniment features a *cresc.* marking, indicating a gradual increase in volume.

ja-ko mú-dří bez mu-zi-ky od-bý-vá-tel

sf

Ped.

Jenůfa.

No

Karolka.

A včil, Šte-vo, vin-šuj ty!

Števa. (V rozpacích.) *f*

Já to tak ne-u-mím

mf

Ped.

ne-ško-dí, tu po-dej-te si sbratrem ru-cel

A včil, Šte-vo, vin-šuj, ty!

ja-ko Ka-rol-ka!

Meno mosso.
Jenůfa.

28 Ka - ždý z vás má ně - co pěk - né - ho na so - hě.

pp

pp

And.

Ty, Šte - vo, svou tvář - nost a La - ca
Karolka.
Je - nom ty je - ště

And.

tu dob - rou bo - ží du - ši!

Šte - vo - vi na - po - věz, že je pěk - ný; bez to - ho ne - ví

co vy - vá - dět!

And.

Jenůfa.

Ta - ký dě - ti - na on by je - ště byl?

Tempo I. Andante. ♩ = 116.

Laca. 29

Števa.

Kdy vy bu - de - te mít ve - se - lí? Zrov - na za

Karolka (žertovně)

I - ha, bu - du - li já je - nom chtít! Tře - ba tě je - ště
čtr - náct dní.

od - pra - vím. Bez to - ho mne li - dé stra - še - jí s te - bou!

Števa. 30

f Ty bys to do-pra-vi-la — ži-vot bych si mu-sel vzít!

rall.

f *rall.* *sf*

Adagio. ♩ = 63.

Jenůfa. 31

mf Vi - díš, Šte-vo, to je tvo-je pra - vá

f *pp*

lá - skal Bo-dajť by tě ni - kdy ne-za-bo-le-la,

ne - za - bo - le - la!

(Rychtář, Kostelnička a ostatní vracejí se).

pp *string.*

Ad.

Výstup V.

Rychtář, Kostelníčka, ostatní.

Con moto. ♩ = 112.

Rychtář.

32

To by - lo ná - ké - ho, to by - lo ná - ké - ho

Kostelníčka.

Šte - va je tu! Do - šel zas u - ro - bit ně - ja - ké ne - ště - stí!
pro - hlí - že - ní!

(K Lacovi)

U - pro - si - li jste mne, a - le ne - mo - hu ho

Laca

(ke Kostelníčce)

vi - dět! Když Je - nů - fa

Rychtář.
Kdy - bych si ne - byl za - pá - lil ci - gár - ku, už by to

to - ho se do - ža - do - va - la!

hra - bá - ní mne by - lo do - pá - li - lol

Rychtářka.

Rád - ně jste ji vy - ba - vi - la, ta čest se vám,

Výstup VI.

Předešlí, Barena s děvčaty

(přináší kytici z rozmaryje a květu muškátu, ověšenou barevnými stužkami)

Poco mosso. ♩ = 144.

Barena. 33
Pán Bůh rač dát dob - rý den!

Rychtářka.
mu - sí dát!

Sopran
Děvčata.
Alt
Ne - po - zva - li jste nás,
Pán Bůh rač dát dob - rý den!

my vás dlou - ho za - ba - vo - vat ne - bu - dem, —

my vás dlou - ho za - ba - vo - vat

Barena.

Bar žád - né - ho ve - se - lí

ne - bu - dem, ne - bu - dem,

ne - bu - dem, ne - bu - dem,

mf

ne - stro - jí - te, pře - ce jsme se zdr - žet

ne - bu - dem, ne - bu - dem,

ne - bu - dem, ne - bu - dem,

cresc.

ne - moh - ly, a - by - chom ne - šly

my vás dlou - ho za - ba - vo - vat, my vás dlou - ho za - ba -

my vás dlou - ho za - ba - vo - vat, my vás dlou - ho za - ba - vo - vat

cresc.

rit. Un poco mosso.

Je - nů - fě vin - šo - vat a za - zpí - vat!

vo - vat ne - bu - dem, za - ba - vo - vat ne - bu -

ne - bu - dem, za - ba - vo - vat ne - bu - dem!

ff

f rit. Un poco mosso.

34

Sop. *f* Tož vám o - bě - ma vin - šu - je - me

dem!

p

to - lik ště - stí, co je ka - pek v hu - stém de - ští,

f Sopr.
Tož vám o - bě - ma

vin - šu - je - me to - lik ště - stí, co je ka - pek v hu - stém de - ští,

Barena.

a ted' si za - zpí - vá - mel

a ted' si za - zpí - vá - me, za - zpí - vá - mel

za - zpí - vá - mel

mf

Ed.

Allegro. ♩ = 116.

f

Děvčata.

1. Ej, mam-ko, mam - ko, ma-měn-ko mo -
 2. Ej, dcer-ko, dcer - ko, dce - ruš-ko mo -
 3. Ej, mam-ko, mam - ko, ma - měn-ko mo -

35

mf

ped.

jal Ej, mam-ko, mam - ko, ma - měn-ko mo - jal
 jal Ej, dcer-ko, dcer - ko, dce - ruš-ko mo - jal
 jal Ej, mam-ko, mam - ko, ma - měn-ko mo - jal

Barena.

f

1. Zjed - nej - te mi — no - vé ša - ty, — já se
 Zjed - nej - te mi — no - vé ša - ty, — já se
 Ne - chaj to - ho — vy - da vá - ňa, — však si
 Ta - ké jste vy — mla - dá by - ly, — rá - da

bu - du vy - dá - va - ti. *Ej!*

bu - du vy - dá - va - ti. *Ej!*
 eš - če hru - bě mla - dá. *Ej!*
 jste se vy - dá - va - ly. *Ej!*

36

Barena.

A

Rychtář. *f*

Dob - ře jste to za - zpí - va - ly,

Meno mosso.

Jenůfa. *mf dolce*

Dě - ku - ju, dě - ku - ju vám

(Podává Jenůfě kytici.)

Barena.

to si od nás vez - mi, Je - nůf - ko!

Rychtář.

dob - ře, dob - ře, dob - ře!

Meno mosso.

Ad.

Ad.

z ce-lé-ho srd - cel Tak mi - le mne to
Laca. f
 Pan fa - rář, pan

rit.

do - ja - lol
 fa - rář na - ká - za - li při - jít do ko - ste - la

zrov - na v de - vět, de - vět!
Rychtář. f
 Tož si jen po - pil - te s po - že - hná - ním

Larghetto. ♩ = 60.

a - by už to šlo! (Laca a Jenůfa pokleknou před stařenkou.)

37

pp

Red.

Laca.
mf dolce

U - cti - vo vás pro - sím, u - cti - vo vás - pro - sím

rit. Moderato. ♩ = 92.

o po - že - hná - - - - ní.

38

rit. *ppp*

Stařenka. *mf*

Tož já vám že - hnám,

Red.

ve jmé-nu ot - ce, - Sy - na aj Du - cha sva - té - ho.

Stárenka.

Ty, La co, mne zle

Rychtář. *f*

A včil,

sfp

ad.

(Snoubenci líbají stařence ruce.)

ne - vzpo - mí - nej!

Ko - stel - nič - ko, vy to a - si do - ká - že - te,

(Snoubenci pokleknou před Kostelníčkou; ona zvedne ruce. Venku hluk. Kostelníčka couvne poděšena. Zvenčí je rozeznati z hluku dva hlasy.)

jak ve - leb - ní - čekl

1. Hlas. Sopran.
(zvenčí)

ff

Chu - ďát - - - - - ko!

ff

ad.

Ně - ja - ká be - sty - ja u - ni - či - la dí - - - - -

2. Hlas. Bariton. (zvenčí)

f

Ke - rá

Kostelníčka.

Co

- - - - - těl

bez - bož - ni - ca to u - ro - bi - la?

Výstup VII.

Pasák Jano, ostatní.

Kostelníčka.

Jano (vběhne).

Rychtář.

Jano.

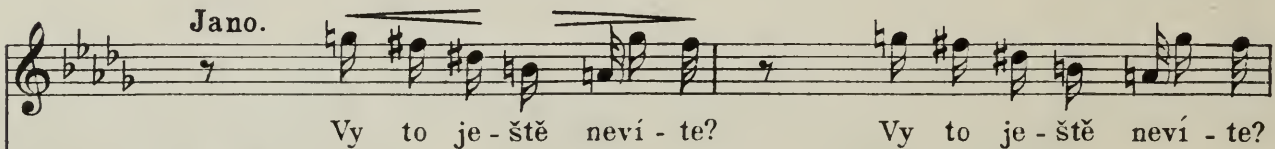

Števa.

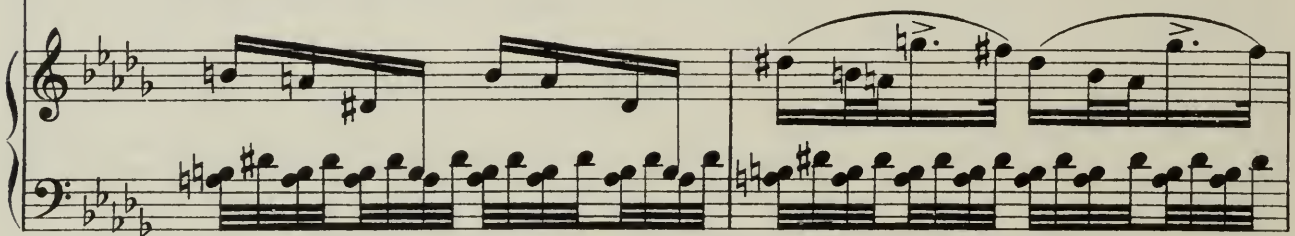
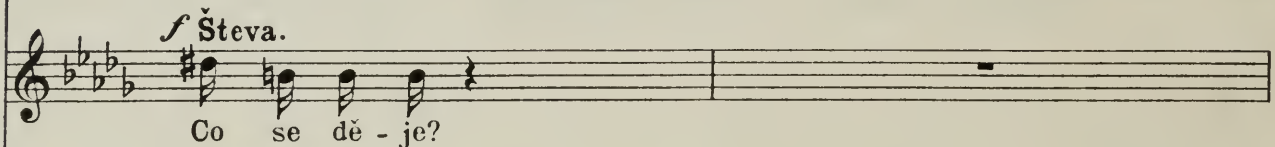

Jano.

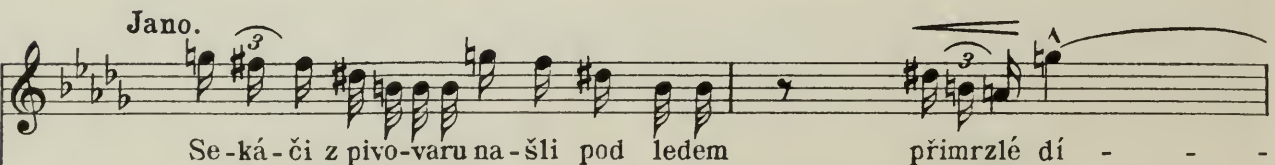

těl

Sopr. Alt. *ff* *sf*

40 O hrů - - za! O

Tenor. *ff* *sf*

Bas. *ff* *sf*

O hrů - - za! O hrů - - za!

Red.

sf hrů - - za! O *sf* hrů - - - - - za!

sf *sf* *sf*

O hrů - - za, hrů - - - - - za!

f Jano.

Ne - sou ho na des - ce, je ja - ko ži - vé

v perince, v po-vi-já-ku, na hla-vě červenou pu-pi-nu.

To je na hrů - zu, to je na hrů-zu;

li - dé nad tím na - ří - ka - jí - nad tím na - ří - ka - jí -

Výstup VIII.

Kostelníčka, stařenka, Števa.

Kostelníčka.

Jano. 41

Je - nů - - - - -
o po-běž - te, o po-běž - tel

(Jano odbíhá; za ním rychtářka, rychtář, lid, pastuchyňa, Laca, Jenůfa a Karolka.)

fa—

(Jen Števa ztrnule stojí a u postele Kostelnička se stařenkou.)

ne - od - bí - haj— o

The second system continues the vocal line with the lyrics 'ne - od - bí - haj— o'. The piano accompaniment continues with its intricate rhythmic pattern.

ne - od - bí - haj!

The third system continues the vocal line with the lyrics 'ne - od - bí - haj!'. The piano accompaniment continues with its intricate rhythmic pattern.

42

Ped. Ped.

dim. sfp f Ped.

Kostelnička.

Drž - te mne — braň - te mne —

Stařenka.

A - le

držte mne, braňte mne—

dce - - - ro mo - jel— a - le

fp *fp*

držte mne— braňte mne—

dce - ro mo - jel Dce-ro, za - se

sf *sf* *sf*

to jdou pro mne, pro mne!

(Števa odbíhá a u dveří vrazí do něho Karolka.) (Karolka chopí Števu za ruku.)

blouz-níš, blouz-níš!

ff

Výstup IX.

Předešli, Karolka, (později) Jenůfa a Laca.

Karolka.

Šte - vo, to je ti straš - né... Svat - ba po - ka - že - na...

43

ff

ped.

Jenůfa.

(z venčí)

Já být ne - vě - stou, pla - ka - la bych.

Bo - - - že, můj Bo - že, to je můj chlap - čok,

Števa.

můj chlap - čok! Jak by mi ten křik

(Jenůfa se Lacovi vytrhuje)

no - hy pod - tal. A úz - ko je mi včill
(Laca táhne Jenůfu dovnitř.)

Jenůfa. Poco mosso.

Pust' mne...

Laca. 44

ff
Je - nů - fa, Je - nůf - ka!

Laca. *mf*

vzpa - ma - tuj se, vzpa - ma - tuj se! Co tě to hrozného

Pust' mne!

Laca.

na - pad - lo! Li - dé to sly - ší! O vzpa - ma - tuj se,

sf Jenůfa.

vzpa - ma - tuj sel Pust' mne, to je Šte - vu - ška, můj
 chlap - čok, můj, můj! (Vstoupí rychtář, v ruce povijan a červený čepeček. Za ním ostatní.)

cresc.

Výstup X.

Rychtář, ostatní.

(Dvěře ostanou do kořán. Nazírá sem lid.)

Jenůfa.

45 Ha — vi - dí - te,
 je - ho po - vi - ják, je - ho če - p - čá - ček!

Sa - ma jsem ho ze svých pan - tli

po - pra - vi - la! Ej
 Rychtářka. *mf*
 Sly - šíš, rych - tá řil O - ni o tom vě - díl

Jenůfa... 46
 Li - dé, kte - rak jste ho do - pra - vi - li,

bez tru - hél - ky — bez vě - ne čku!
 Tetka.
 Je - ži - ši Kri - ste, Je - ži - ši Kri - ste,

Co mu po-ko-ja ne-dá - te? Kde si ve sně-hu a

Tak u - tra-ti - la svo-je dí - tě!

le - du sním gú - la - lil Šte - - - vo,

Rychtář.

To už jsem snad bar bez pá - nů

47

Sopran.

Alt.

Tenor.

Bas.

f 3
Ka-me-ním po níl

ff 3

mly - ná - ři, běž za ni - ma
na sto - pěl

Ka - mením po níl
Ka - mením po níl
Ka - mením po níl
Ka - mením po níl

ho - nem běž — to je tvo - je
Já mu - sím být prv - ní ou - řad

Kamením po níl
Kamením po níl
Kamením po níl
Kamením po níl
Kamením po níl
Kamením po níl
Kamením

dí - - - - - (utírá si pot s čela.) - - - - - těl
 a - - - - - a
 Ka - me - ním po ní! Ka - me - ním,
 Ka - me - ním po ní! Ka - me - ním,
 po ní! Ka - me - ním po ní! Ka - me - ním,
 3 3 3 3

Laca (hrozivě):

Je - nom se od - važ - te
 ra - děj bych se ne - vi - děl!
 ka - me - ním po ní! Ka - me - ním po ní!
 ka - me - ním po ní! Ka - me - ním po ní!
 ka - me - ním po ní! Ka - me - ním po ní!
 3 3 3 3

ně - kdo se jí do - tknout!

Ka - me - ním po ní! Ka - me - ním po ní!

Ka - me - ním po ní! Ka - me - ním po ní!

Ka - me - ním po ní! Ka - me - ním po ní!

Ži - vot váš to bu - de stát!

Ka - me - ním po ní! Ka - me - ním po ní!

Ka - me - ním po ní! Ka - me - ním

f Pě - - - - -

ff Ka - me - ním po ní! Ka - me - ním!

po ní!

48

- stí vás do - bi - jul

Quasi Recit.

Kostelnička (namáhavě se vzbopí).

mf Je - ště jsem tu já! Vy ni - če - ho ne - ví - tel

p

Adagio. ♩ = 54.

Kostelnička.

49 To můj sku-tek — můj trest bo-ží!

Tenor. *ff* Ko-stel - nič - ka!

Bas.

Piano accompaniment for the first line of the song, showing the right and left hand parts.

Já jsem dí - tě Je - nůf - či - no u - ni - či - la, —

f Ko - stel - nič - ka!

Ko - stel - nič - ka!

Piano accompaniment for the second line of the song, showing the right and left hand parts.

já sa-mot-ná. — Je - jí ži - vot — je - jí

šťestí chtělajsem zachránit. Tisklase na mne han - ba,

(Klesne na kolena.)
že jsem pastorkyni do zkázy dochovalal

dolce
Tys — Bo-že, to vě-děl že to ne-by-lo k snese-ni,

mf/dolce

že by se mís - to dí - tě - te u - tra - ti - ly

50

ži - vo - ty dva... Je - nů - fa ne - by - la ve Vid - ni,

dim. *p*

já jsem ji scho - vá - va - la, o - má - mi - la,

cresc.

Ped.

dí - tě vza - la, kře - ce zanesla,

Ped.

a v pro-se-ka-ný ot - vor

6

vstr - či - la.

Sopran. Alt.

Tenor: *f* *3* Je - ži - ši Kri - stel

Je - ži - ši Kri - stel

Bas. *f* *3* Je - ži - ši Kri - stel

sf *cresc.*

By-lo to ve - čer. O - no se ne - brá - ni - lo...

a - ni ne - za - píp - lo . . .

cresc. et accel.

6

Jen ja - ko - by mne na ru - kou pá - li - lo —

3 3

6

ff

a od té chví - le cí - ti - la jsem, že jsem

6

vra - zed — ni - ce — Je - ži - ši Kri - ste,

Sopran. Alt.

51

Tenor.

Bas.

Je - ži - ši Kri - ste, Je - ži - ši Kri - ste,

Je - ži - ši Kri - ste, to že

3 3

Bas. to že Ko - stel - ni - čka!

Ko - stel - ni - čka!

a tempo I.

P dolce

52

mf

Jenůfě jsem po - tom

pp

dim. e rit.

ffp

řek - la, že je - jí dí - - tě v bez - vě - do - mí

Con moto. ♩ = 92. 53

u - mřelo!

f

Kostelníčka.

Och _

Jenůfa. *ff*

Ej,

ff

ff

ff

sli - tuj - te se nad ní _ ne - haň - te jí _

ma-mičko pod led _ och!

(Zuřivě.) ^

ff

ff

O - na je nevinná . . . Mne

Ne - chte mne!

ff

ff

Kostelníčka.

sud' - te — mne ka - me - nuj - te

This block contains the first system of the musical score for 'Kostelníčka'. It features a vocal line with lyrics, a piano accompaniment with a busy right hand and a simpler left hand, and a key signature of three flats.

54

bí - dnou!

Karolka (k Števovi, jenž se zdrcen podpírá o okno.) (Vrhajíc se matce kolem šíje.)

Šte - vo, to ty máš na svě - do - mí? Ma - mi - čko, mně je tak

This block contains the second system of the musical score. It includes the vocal line with lyrics and a piano accompaniment. The piano part features a change in key signature to two flats and a dynamic marking of *p*.

Rychtářka. *mf*

Ka - rol - ka mo - ja!

těž - ko k zamdlení. Vyvedte mne

Laca. *f* Och ————— Bože můj, Bo - že můj,

This block contains the third system of the musical score. It features the vocal line with lyrics and a piano accompaniment. The piano part includes a dynamic marking of *f* and a key signature change to one flat.

(Odejde.)

Ka - rol - ka mo - ja!

ven — já za Šte - va ne - pů - jdu

já — jsem to - ho pří - - či - na,

Karolka.

ra - dě - ji bych do vo - dy sko - či - la.

Laca.

já tí to lí - co zo - ha - vil,

Red.

Pojd' me dom!

Pastuchyňa. *f*

To je na ně - ho

a - by tě Šte - va ne - chal

Pastuchyňa.

(Karolka dere se ven, za ní matka.)

trestl Žád - ná děv - či - ca za ně - ho ne - pů - jde,
a tak po - tom vše - - - - - chno

pp
Ad.

(Števa zakrývá si rukama tvář dere se ven.)

(Zdrcenou stařenku vyvádí pastuchyňa.)

choť by jen po - cti - vá ci - kán - ka by - la!
do - šlo na to ne - - ště - - - stí!

Výstup XI.

Jenůfa, Laca, Kostelnička, rychtář, ostatní

(bez rychtářky, Karolky a Števa.)

Largo.

Jenůfa. (se samostatně povznese, ke Kostel-
ničke:)

55 *mf*
Vstaň-te, pě-stoun-ko mo - ja.....

(Pozdvihuje Kostelničku.)

Do-sti smr-tel-né-ho po-ní-že-ní a muk vás če-ká!

Kostelnička. *f* Kam mne po-zdvi-hu-ješ?!

Kostelnička. (Hrůzypně.) *acceler.* *ff* (Výkřik)

Víš, že mne po-ve-dou? Och!

(Doběhne ke dveřím komory.) *a tempo ff*

Ne, ne!.... Já ne smím! O-ni by te-be sou-di-li, Je-nů-

Jenůfa. *f*

56 A ta-mo-je pě - - - stoun-ka

- - - fo!

pp

už to chá-pu, už to chá-pu ————— ne-ní
 pro - klí - ná-ní hod - - na. Ne-za-tra-cuj - te ji!
 Laca. Je-nůf - - ka, ne-u-šel ti
 Do-přej - te jí ča - su k po - ká - ní! A - - - ji na ni
 roz - - um z ces - ty?
 Jenůfa. Spa - - si - tel po-hléd - nel!

Red.
Red.
Red.
Red.
Red.
cresc.
mf
Red.
Red.
cresc.

Kostelníčka.

Grave. ♩ = 63.

mf

57

Odpusť mi je-nom

mf

Red.

ty — od-pusť mi je-nom ty — včil už vi-dím, že jsem se-be

mi-lo - va - la víc než te - be, že jsem se-be mi - lo - va - la víc než

cresc.

te - - be. Včil už ne-mů-žeš vo - lat: „Ma - mi - čko, aj

58

ma - mi - čko! " Tys ne - moh - la

mf

dě - dit mo - ji po - va - hu, mo - ji krev — a já z te - be včil

cresc.

be - ru sí - - lu... chci tr - pět, tr - pět!

59

A - ji na — mne Spa - si - tel

f

Jenůfa.

po - hléd - nel Pán - bůh vás po - těš!

cresc.

Kostelníčka.

Pojd' - te, rych - tá - řil Ved' - te mnel....

Jenůfa.

Pán - bůh vás po - těš!

(Rychtář podepře Kostelníčku v rameni a odchází. Za nimi se hrnou všichni.)

60

ff

Red.

(Zůstanou jen Jenůfa a Laca.)

ff

longa.

Red.

9 16

Výstup XII.

Jenůfa, Laca.

Moderato. ♩. = 58.

61

pp

mf

pp

dim.

Red. Red.

Jenůfa. *mf*
O-de-sli.... Jdi

Red. Red.

ta-ké! Však včil vi-díš,

Red. Red.

že s mým běd-ným ži-vo-tem svůj spo-jit

Red. *dim.*

ne - mů - žeš!

62

mf

ped.

Bud' s Bo - - - hem....

ped.

a pa - ma - tuj si, a pa - ma - tuj si,

ped.

žeš byl nej - lep - ší člo - věk, nej - lep - ší člo - věk

ped.

je - hož jsem po - tka - la na svě - tě!

f

And.

63

Žes mi zú-my - sl - ně po - ra - nil to lí - - - co,

And.

to jsem ti dáv - - - no od - pu - sti - la.

cresc.

To jsi hřešil je - nom z lás - - - ky,

ja - ko já kdy - - si.

pp

Laca. *dolce* 64

Ty o - de - jdeš do svě - ta za hodněj - ším ži - vo - tem

Jenůfa.

Víš, že mne budou vo - lat

Laca.

a mne ne - vez - meš s se - bou, Je - nůf - ka?

Jenůfa.

k sou - du, že každý se na mne so - po - vr - že - ním

Red.

po - dí - vá?

Red.

Laca (pohyblivěji). 65

dolce
Je - - - nůf - - - ko, já i to pro te - be sne - su,

mf dolce

Red.

já i to pro te - be sne - su.

Red.

Co nám do svě - ta,

Red.

Jenůfa (překonána). *ff*

Laca.

když si bu-de - me na ú - tě - chu!

Red.

Jenůfa.

La - - - - co, du - ša mo-jal 0

Red.

pojď, o pojď! Včil kto-bě mne do-ved - la lá - ska

Red.

ta vět - ší, co Pán

bůh s ní spo - ko - jen!

Maestoso con moto. 66

ff Zrychlovati.

The fourth system continues the piano solo section with the same complex rhythmic pattern of triplets in both hands.

(Opona padá.)

sfz

Konec opery.

