CONCERTO

POUR

HARPE

Deux Violons

Alto et Basse

PAR

CARDON

Œuvre XXI.

Prix 6.lt

A PARIS

Chez Cousineau Père et Fils Luthiers Brévetés de la Reine et de Madame la Comtesse d'Artois, rue des Poulies.

CATALOGUE des Oeuvres de Musique appartenant aux Sieurs COUSINEAU Pere et Fils, Luthiers Brevetés de la Reine et de Madame la Comtesse d'Artois, rue des Poulies à Paris.

Sonates *Pour la Harpe.*

	l.	s.
Petrini 1er.		9
Petrini 2e.		9
Petrini 5e.		6
Petrini 8e.		6
Petrini 10e.		6
Meyer 4e.		7
Meyer 5e.		7
Dezede 1er.		7
Krumpholtz 1er.		9
Krumpholtz 3e.		9
Krumpholtz 8e.		9
Krumpholtz 12e.		9
Boerschemitz 1er.		9
Boerschemitz 3e.		7
Cardon 1er.		6
Cardon 6e.		7
Cardon 7e.		9
Cardon 8e.		9
Cardon 9e.		9
Cardon 11e.		9
Cardon 13e.		9
Cardon 15e.		9
Cardon 16e.		9
Cardon 17e.		9
Hochbrucker 1er.		9
Hochbrucker 6e.		9
Lizlamb.		9
Dellenlaugue 1er.		7
Nicolai 1er.		7
Nicolai 2e.		7
Couzineau Fils 1er.		7
Couzineau Fils 2e.		9
Couzineau Fils 3e.		7
Gouthmann 1er.		7
Hinner 5e.		7
Hinner 6e.		7
Hinner 9e.		7
Lemaitre 2e.		9
Lemaitre 4e.		9
Bredenbach 1er.		9
Berckhoffer 10e.		6
Berckhoffer 14e.		6
Berckhoffer 20e.		6
Roque 2e.		9
Rauné 4e.		9
Raque 5e.		9
Gross 4e.		9
Grenier 7e.		7
Baur 2e.		9

Recueils d'Ariettes *Pour la Guitarre*

	l.	s.
Vidal 1er.		7
Vidal 19e.		7
Gougelet 3e.		6
Borel 1er.		7
Borel 2e.		9
Borel 3e.		9
Boué 3e.		6
Boué 4e.		7
Couet 1er.		7
Couet 2e.		6
Couet 3e.		7
Douay 1er.		
Douay 2e.		6
Douay 3e.		7
Douay 4e.		6
Dempsmeaux.		7
Félix Duo.		6
Fifteen Sonates.		4
Vallain 1er.		7
Vallain 2e.		9

Recueils d'Ariettes *avec ac. de Harpe*

	l.	s.
Bodly 1er.		7
Bodly 2e.		8
Bodly 3e.		8
Bodly 4e.		9
Bodly 5e.		9
Bodly 6e.		9
Bodly 7e.		9
Bodly 8e.		9
Paleau 1er.		7
Paleau 2e.		6
Paleau 5e.		6
Pétrini 6e.		
Boerschemitz 6e.		6
Hinner 1er.		7
Hinner 2e.		7
Hinner 4e.		9
Cousineau 1er.		9
Cousineau 2e.		9
Cousineau 3e.		9
Cousineau 6e.		9
Hochbrucker 3e.		8
Hochbrucker 4e.		7
Dellenlaugue 3e.		7
Dellen. et Tixier.		9
Cardon 5e.		6
Thevin 13e.		9
Thevin 14e.		9
Thevin 15e.		9
Thevin 17e.		9
Thevin 18e.		9
Berckhoffer 9e.		6
Berckhoffer 10e.		6
Berckhoffer 11e.		7
Berckhoffer 12e.		7
Berckhoffer 13e.		9
Berckhoffer 15e.		6
Berckhoffer 19e.		9
Berckhoffer 20e.		4
Félix 1er.		6
Félix 2e.		9
Gross 2e.		7
Prati.		9
Grenier 5e.		7
Grenier 6e.		7
Couzineau Fils 3e.		6
Petrini 20e.		9
Petrini 21e.		9
Petrini 22e.		9
Petrini 23e.		9

Ouvertures *détachées p.r la Harpe*

	l.	s.
Myrtil et Lycoris.	1	4
Iphigénie.	1	4
Azolan.	1	4
Déserteur.	1	4
Devin du Village.	1	4
Alexis et Daphné.	1	4
Olimpiade.	1	4
Finta Giardina.	1	4
Variées Sonates.	1	4
Silvain.	1	4
Rose et Colas.	1	4
Travestie.	1	4
Trois Fermiers.	1	4
La bonne Fille.	1	4
Zemire et Azor.	1	4
Lucile.	1	4
Tableau parlant.	2	
Deux Avares.	1	4
Armide.	1	
Panurge.	1	4
Danaïdes.	1	4
Alexis et Justine.	1	4
L'Amant statue.	1	4
Alexis et Babet.	1	4
Dardanus.	1	4
Caravane.	1	4
Richard.	1	4
Deux vieux.	1	4
Colinette à la Cour.	1	4
La Dot.	1	4
Nina.	1	4
La Colonie.	1	4
Baur 1er.	0	
Berckhoffer 18e.	3	12

Ouvertures *détachées p.r le Clavecin*

	l.	s.
Iphigenie.	1	4
L'Amant statue	1	4
Danaïdes.	1	4
Alexis et Justine	1	4
La Caravane.	1	4
Panurge.	1	4
Chimène.	1	4
Blaise et Babet.	1	4
Dardanus.	1	4
Richard.	1	4
Didon.	1	4
La Dot.	1	4
Pouvoir de la nature	1	4
Faux Serment.	1	
Nina.	1	

Concerto *Pour la Harpe.*

	l.	s.
Krumpholtz 4e.	12	
Krumpholtz 6e.	12	
Krumpholtz 7e.	6	
Krumpholtz 9e.	6	
Cardon 10e.	9	
Petrini 18e.	9	

Simphonies.

	l.	s.
Krumpholtz 11e.	12	
Cardon 14e.	7	4
Cardon 18e.	7	4
Gross 1er.	9	

Duo *pour la Harpe*

	l.	s.
Cardon 3e.		9
Cardon 5e.		9
Hinner 8e.	1	7
Gros Harpe et Clave.	1	6
Krumpholtz 5e.		9
Petrini 7e.		4
Rauné 1er.		7
Raque 7e.		9
Requé 8e.		9

Recueils d'Ariettes *avec ac. de Clavecin*

	l.	s.
Albenese 9e.		9
Albanèse 15e.		7
Albanèse 16e.		9
Gibert 2e.		9

Trio *Pour Harpe et Clavecin.*

	l.	s.
Boerschemitz.		9
Gross 3e.		9
Berckhoffer 16e.	2	4
Berckhoffer 17e.	1	4
Raqué 9e.		9

Clavecin, Sonates et Ouvertures.

	l.	s.
Gross 5e.		7
Gross 6e.		9
Gross 7e.		9
Handu.		7
Dupré 2e.		9
Bambini 7e.		4
Nicolai 3e.		9
Nicolai 5e.		9
Raqué 3e.		9
Tom.		9
Dietenhoffer 1er.	2	7
Charpentier 1re.	3	12
Charpentier 18e.		7
Duseck 1er.		9
Duseck 2e.		9

Feuilles de Terpsichore ou Journal de Harpe

	l.	s.
Premiere année.		30
2e Année.		30

Feuilles de Terpsichore ou Journal de Clavecin

	l.	s.
Premiere année.		30
2e année.		30

Methodes

	l.	s.
Methode de Clavecin.		9
Rudiment de Solfege.		9
Couzineau Fils 4e.		9
Cardon 12e.		9
Le Rudiment de la Musique.		6

On trouve en tout tems chez les Sieurs Cousineau Pere et Fils pour les feuilles de Terpsichore, [illegible] ou le Clavecin divisée chacun en 52 liv.s qui paroissent tous les lundi. [illegible] se port par la Poste

Concerto

Allegro

tutti

solo

3

P

FP FP F

P FP P F

8

2 2

tutti

12 12

Volti

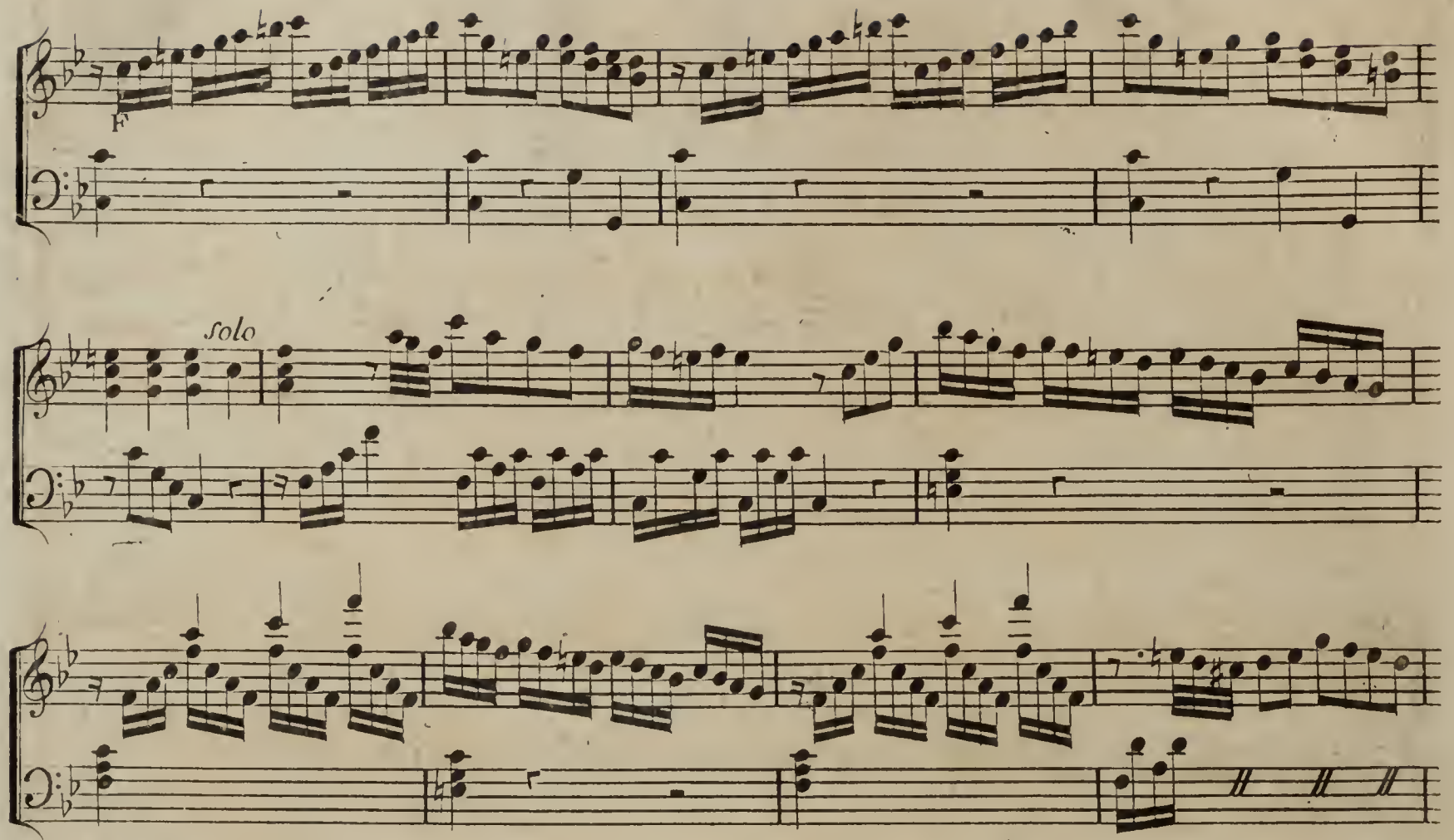
F
solo

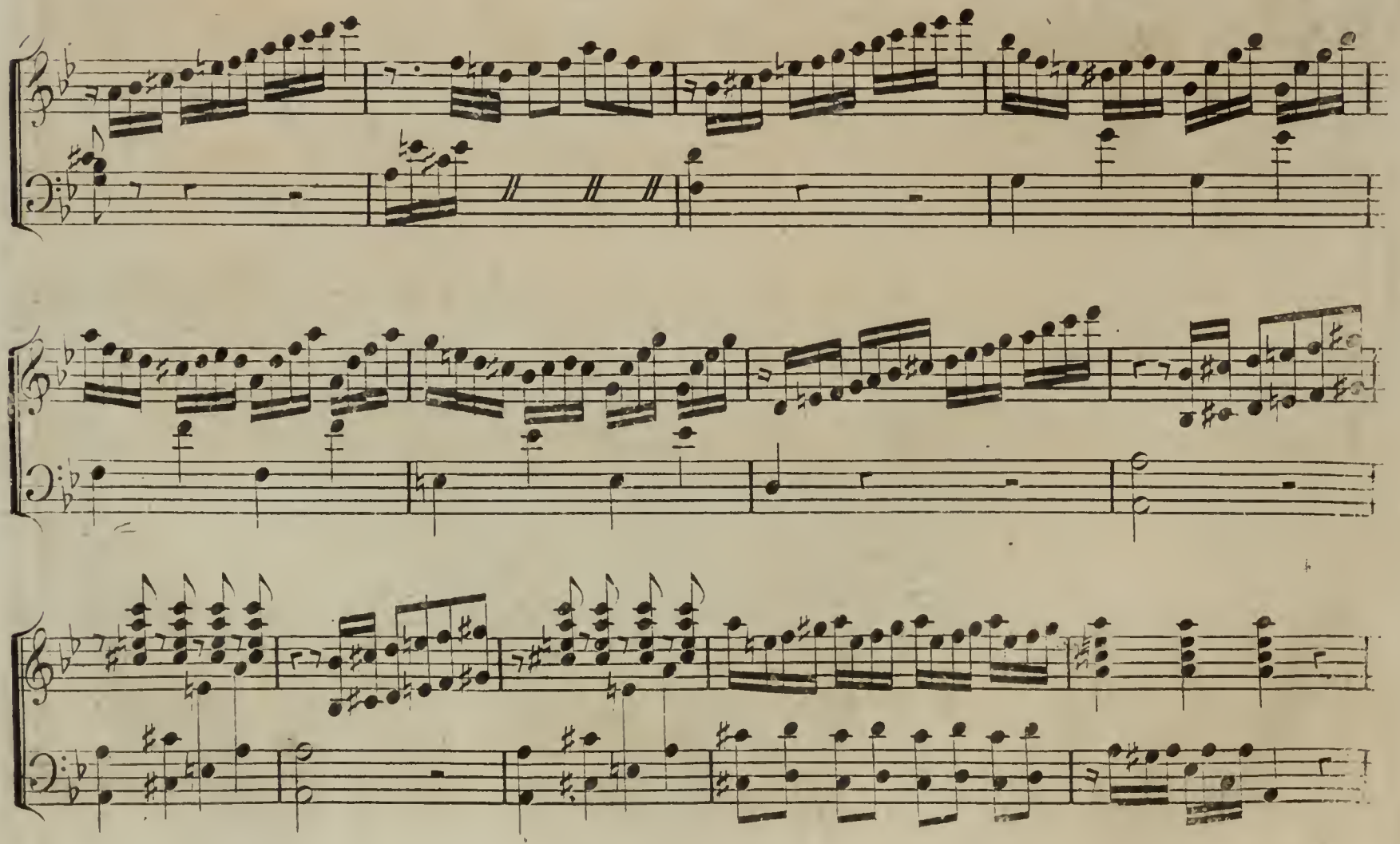

P FP P FP

P

FP P FP F

tutti

Volti

solo

p

3

3

Point d'Orgue

F

Rondeau

Allegretto

P

P

F P

F P

P

al Segno

Mineur

FP FP FP FP

FP FP FP FP P F P

F F

P F

FP FP F

Capricio

al segno

CONCERTO

POUR

HARPE

Deux Violons

Alto et Basse

PAR

CARDON

Œuvre XXI.

Prix 6.lt

A PARIS

Chez Cousineau Père et Fils Luthiers Brévetés de la Reine et de Madame la Comtesse d'Artois, rue des Poulies.

Il faut accorder le Violon sur le Si Bemol de la Harpe

Violino Primo

Allegro

CONCERTO

F P F

F

FP FP

FP FP *cres.* F FP *cres.*

FP *cres.* F

F F P F F

P *cres.* P *cres.* FP

F F P

F P F

cres. F

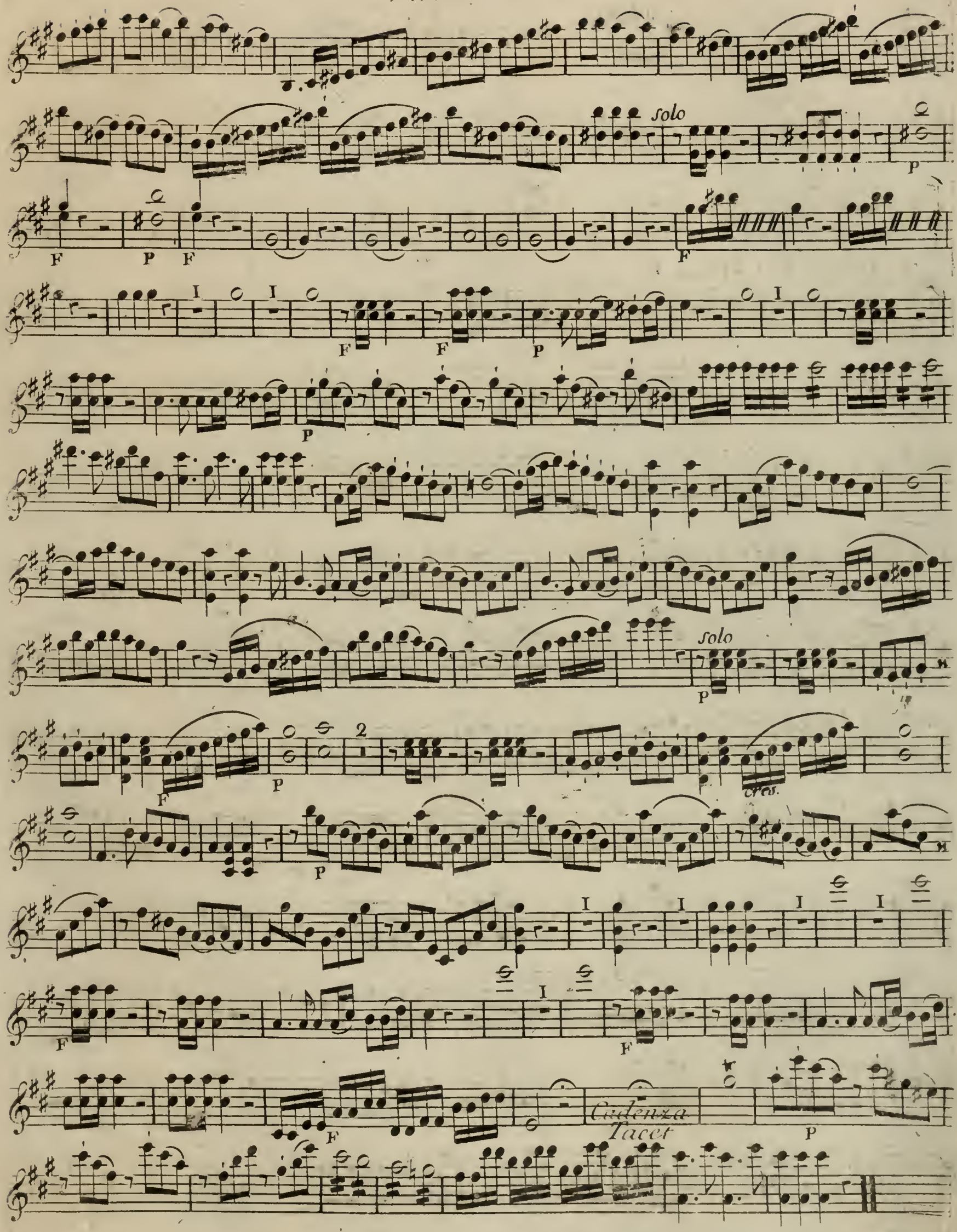
solo
solo
cres.
Cadenza
Tacet

Rondeau
Allegretto

F

I tr P

I tr

F

P

Capriccio
Tacet

F

F

CONCERTO

POUR

HARPE

Deux Violons

Alto et Basse

PAR

CARDON

Oeuvre XXI.

Prix 6.lt

A PARIS

Chez Cousineau Père et Fils Luthiers Brévetés de la Reine et de Madame la Comtesse d'Artois, rue des Poulies.

CONCERTO

Allegro

F

FP

FP

PF PF

PF PF

P

ores.

solo

I

P

I

P

I I

F

tutti

F

P

solo

4

F F

F F 2 F

F F FP P

FP

solo I

I

I I I I

F F I I I

Cadenza 2 F

Rondeau
Allegretto

P 2 F F

Fin

I I

I Capriccio al segno Mineur

3 3

FP FP al segno

CONCERTO

POUR

HARPE

Deux Violons Alto et Basse

PAR

CARDON

Œuvre XXI.

Prix 6.tt

A PARIS

Chez Cousineau Père et Fils Luthiers Brévetés de la Reine et de Madame la Comtesse d'Artois, rue des Poulies.

Alto

Allegro

CONCERTO

F FP FP FP P F P F F P F P F

20

solo

4 5 2

tutti

14

4 5 2

F tutti F

FP

FP 25 I I

4 5

F F F F P

3

Cadenza

Rondeau
Allegretto

16

F

4 2

I

P

16

F

8

Mineur P

2

2

FP FP

16

Majeur F

CONCERTO

POUR

HARPE

Deux Violons

Alto et Basse

PAR

CARDON

Œuvre XXI.

Prix 6.lt

A PARIS

Chez Cousineau Père et Fils Luthiers Brévetés de la Reine et de Madame la Comtesse d'Artois, rue des Poulies.

Basso

CONCERTO

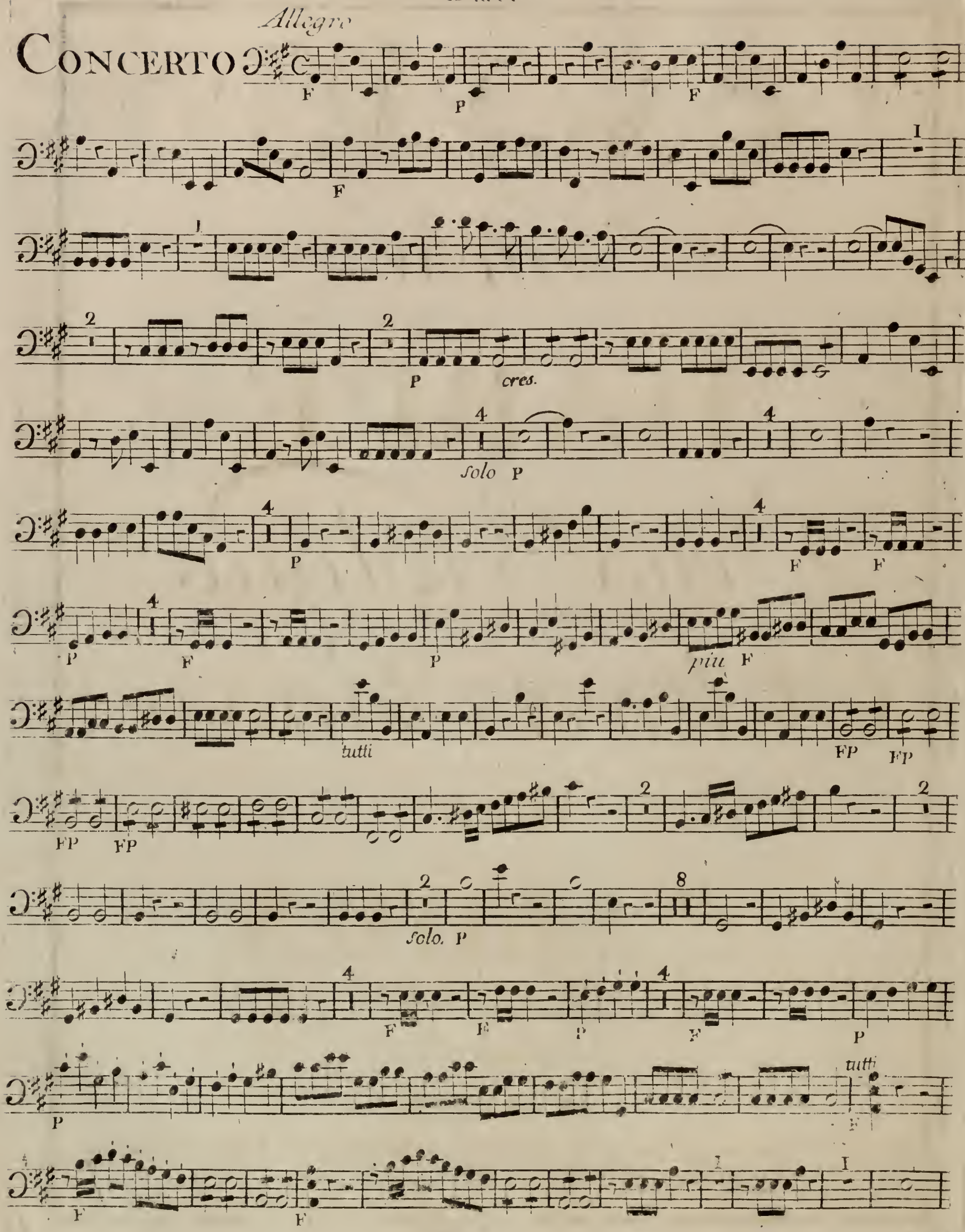

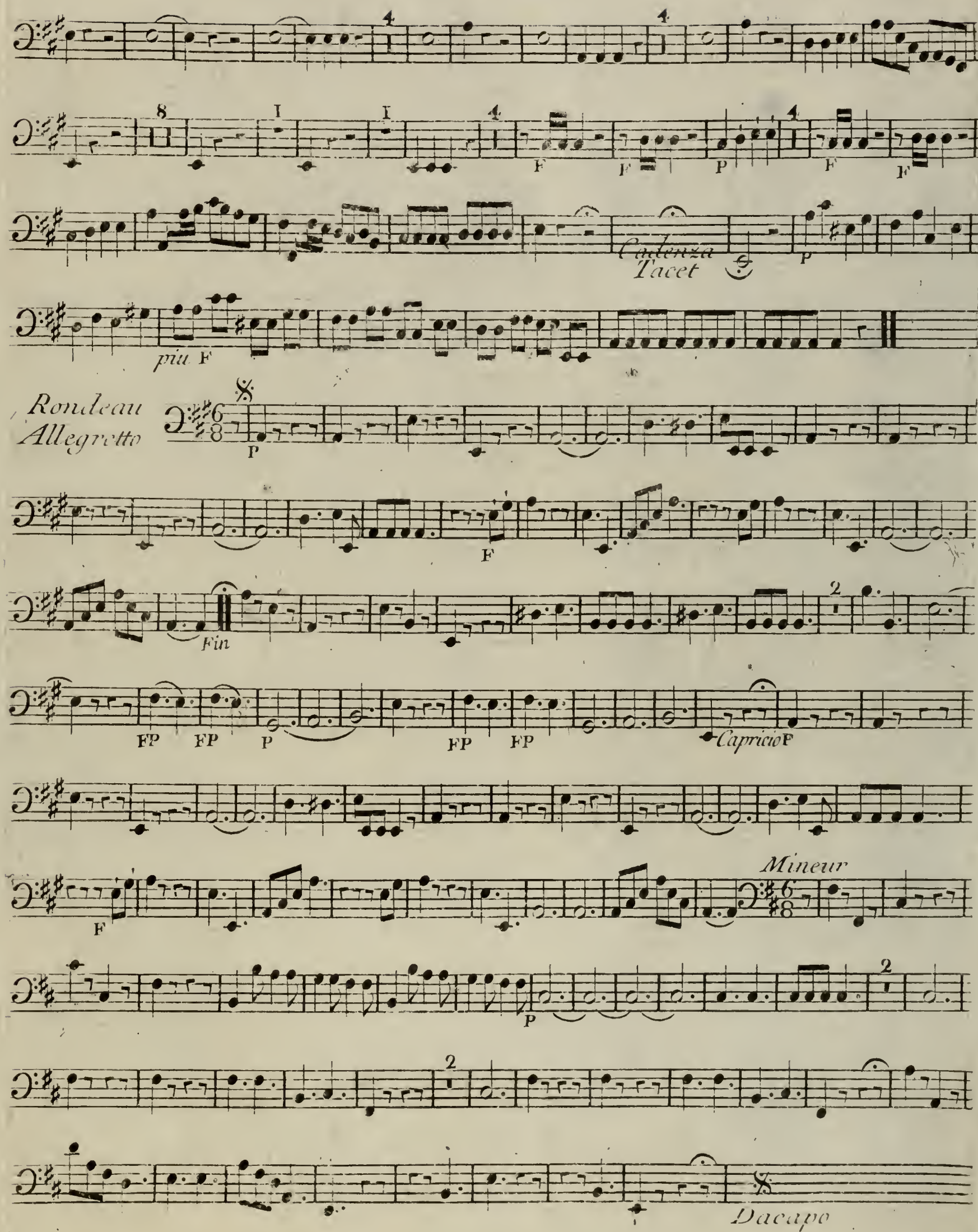
Cadenza
Tacet
piu F
Rondeau
Allegretto
Fin
Capricio
Mineur
Dacapo