

48

Mus. No. 198/30

2535
4

Abendfriebe

VON LENAU

für
MÄNNERCHOR UND ORCHESTER.

Zum 25 jährigen Jubiläum
DES
Wiener Männergesang-Vereins

componirt
von
FRANZ LACHNER.

N° 20026

OP. 140,

Pr { Partitur M. 1. 75.
Orchesterstimmen . . . 2. 75.
Klav.-Ausz. u. Singst . . . 2. . .

Eigenthum der Verleger. Eingetragen in das Archiv der Union

MAINZ, B. SCHOTT'S SÖHNE.

London, Schott & Comp. Paris, Schott. Brüssel, Gebrüder Schott.

159 Regent Street

82 Montagne de la Cour

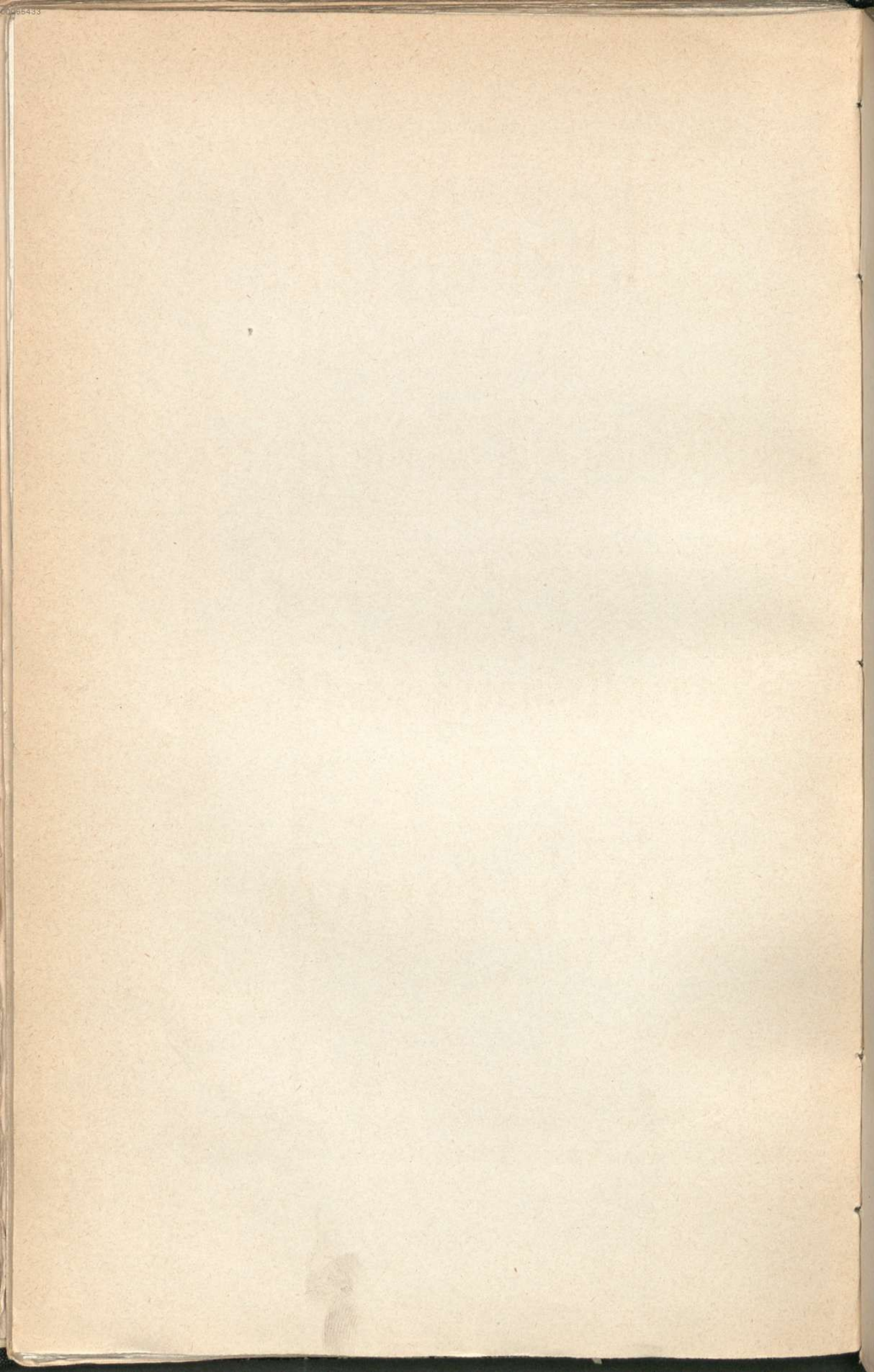

Abendfriebe

VON LENA U

für
MÄNNERCHOR UND ORCHESTER.

Zum 25 jährigen Jubiläum
DES
Wiener Männergesang-Vereins

componirt
von
FRANZ LACHNER.

N°20026.

OP. 140.

Pr { Partitur M. 1. 75.
Orchesterstimmen 2. 75.
Klav.-Ausz u Singst . . . 2. . .

Eigenthum der Verleger. Eingetragen in das Archiv der Union.
MAINZ, B. SCHOTT'S SOHNE.
London, Schott & Comp. Paris, Schott. Brüssel, Gebrüder Schott.
159 Regent Street 82 Montagne de la Cour

ABENDFRIEDE.

Gedicht von LENAU.

Musik von F. LACHNER Op. 140.

Andante. M.M. $\text{♩} = 88$.

FLAUTI.

OBOI.

CLARINETTI.
in B

CORNI in F.

CORNI in C.

FAGOTTI.

TENORE I.

TENORE II.

BASSO I.

BASSO II.

VIOLE.

CELLI.

BASSI.

A

B

Däm- rung zarte Ver- hül- lung, um ihre Zü- ge schwebt der Däm- rung zarte Ver-

p

cresc.

cresc.

cresc.

cresc.

D
Fl. I.

E:

The musical score consists of the following parts and markings:

- Vocal Line:**
 - Lyrics: lä - chelt, die Hol - de, die Hol - de, Fried - li - cher
 - Dynamic markings: *cresc.*, *mf*, *p*, *pp*, *mf*
- Instrumental Staves (Piano):**
 - Dynamic markings: *cresc.*, *mf*, *p*, *pp*, *mf*, *div.*
- Instrumental Staves (Violin/Viola):**
 - Dynamic markings: *cresc.*, *mf*, *mf*, *mf*
- Instrumental Staves (Cello/Double Bass):**
 - Dynamic markings: *cresc.*, *mf*, *mf*, *mf*, *mf*, *mf*, *mf*, *mf*

A . bend *f* senkt — sich nieder, *p* sanft ent . schlum - - mert Na .
 A . bend *f* senkt sich auf's Ge . fil . de , *p* sanft ent . schlummert Na .
 A . bend *f* senkt sich auf's Ge . fil . de , *p* sanft — ent . schlummert Na .
 A . bend *f* senkt sich auf's Ge . fil . de , *p* sanft — ent . schlummert Na .

F

schwebt der Dämmerung zar.te Ver. hül - lung, um ih. re
 schwebt der Dämmerung zar.te Ver. hül - lung, um ih. re
 Zü - ge schwebt der Dämmerung zar.te Ver. hül - lung, um ih. re
 um ih. re Zü - ge

p

pp

die Hol - de, sie lä - chelt, die Hol - de, die
 die Hol - de, sie lä - chelt, die Hol - de, die
 die Hol - de, sie lä - chelt, sie lä - chelt, die Hol - de, die
 die Hol - de, sie lä - chelt, die Hol - de, die

arco. cresc. f p

H *pp* *p* *p*

2^o *pp*

pp *pp*

p

p

Hol - de, lä - chelt,

Hol - de,

Hol - de, *p* lä - chelt, ein *pp*

Hol - de, ein *pp*

pizz.

einschlummernd Kind in Vaters Ar. men, ein schlum - mernd
 einschlummernd Kind in Va - ters Ar. men, ein schlum -
 schlum - mernd Kind in Va - ter - Ar. men, ein schlum - mernd
 schlum - mernd Kind in Va - ters Ar. men, ein schlum -

pp *p* *arco.*

a 2. I

cresc.

cresc.

a 2.

cresc.

cresc.

cresc.

cresc.

cresc.

cresc.

Kind in Va - ters Armen, ein schlum - mernd Kind in
 mernd Kind in Vaters Ar - men, ein schlum - mernd Kind in
 Kind in Va - ters Ar - men, ein schlum - mernd Kind
 mernd Kind in Vaters Ar - men, ein schlum - mernd Kind in

cresc.

cresc.

cresc.

cresc.

Va - ters Ar - men, der voll Liebe zu ihr sich neigt;
 Va - ters Ar - men, der voll Liebe zu ihr sich neigt;
 - in Vaters Ar - men, der voll Liebe zu ihr sich neigt; sein göttlich Auge
 Va - ters Armen, der voll Liebe zu ihr sich neigt; sein göttlich Auge

weht sein O. dem ü.ber ihr Ant. litz.

weht sein O. dem ü.ber ihr Ant. litz.

weht sein O. dem ü.ber ihr Ant. litz.

weht sein O. dem ü.ber ihr Ant. litz.

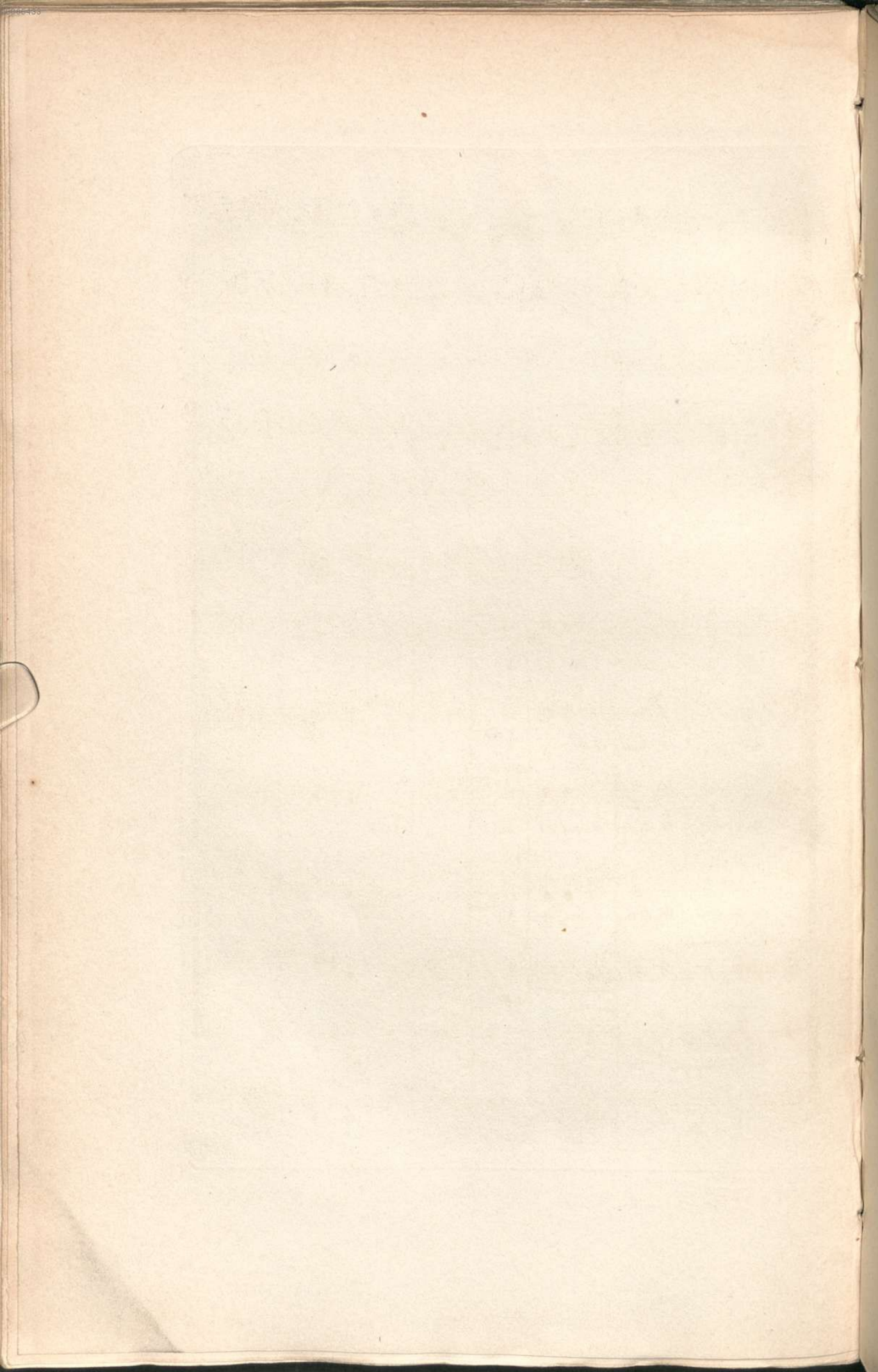

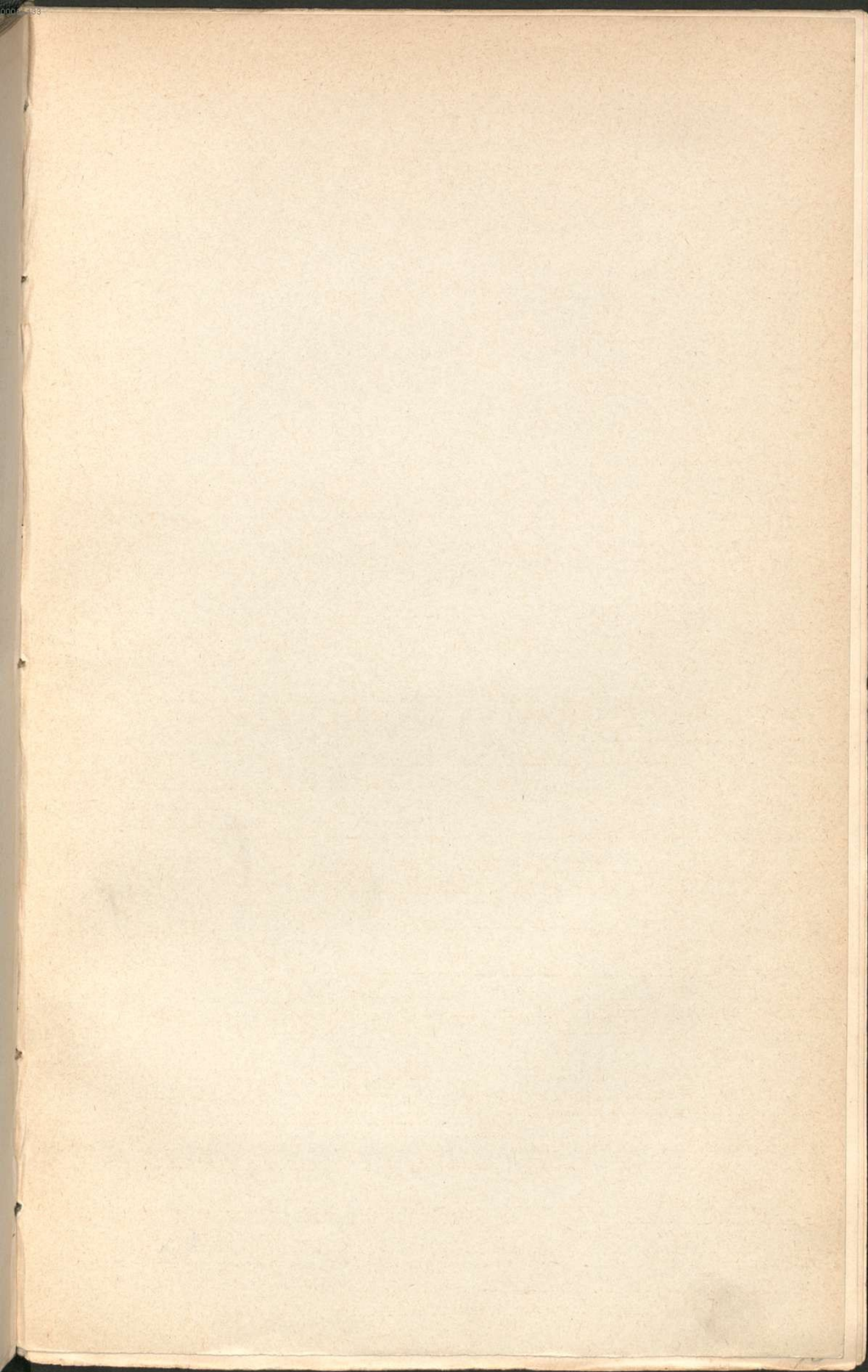

Ausgewählte Chöre für Männerstimmen.

Abt, F. 4 Gesänge. Op. 273.	M 3 2 75		
N ^o 1. Krone und Leier.			
2. Frühlings-Erwachen.			
3. Ruhe aus.			
4. Grüss Gott!			
— 3 Gesänge. Op. 380.	3 50		
N ^o 1. Alpennacht.			
2. Hinauf zu Bergeshöh'n.			
3. Das deutsche Lied.			
Böhme, Fr. M. Heimische und fremde Weisen. Partitur und Stimmen.	2 25		
N ^o 1. Wenn ich ein Vög'lein wär' (Fränk. Mel.)			
2. Zu Dir zieht's mi hin (Oberbayr.)			
3. Hinaus, ach, hinaus (Schottisch).			
4. Seht, wie düstre Wolken (Irisch).			
5. Mond, Du mein Freund (Neugriechisch).			
6. Alle Lust hat Leid (Indisch).			
— Alte Lieder aus Volksmund. Partitur und Stimmen.	2 —		
N ^o 1. Es steht ein Lind im tiefen Thal.			
2. Zu Coblenz auf der Brucken.			
3. Steh'n zwei Stern am hohen Himmel.			
4. Wenn zu mei'm Schätzerl kommtst.			
5. Nachtigall, ich hör' dich singen.			
6. Es fiel ein Reif in der Frühlingsnacht.			
— 6 Volkslieder.	2 —		
N ^o 1. Sommerlied.			
2. Wandersmann.			
3. Drei Laub auf einer Linden.			
4. Meiden.			
5. Elslein.			
6. Das stille Thal.			
Fischer, C. L. 3 Gesänge. Op. 36.	2 —		
N ^o 1. Vater Rhein.			
2. Wenn hoch in den Wipfeln.			
3. Fröhlich Pfalz, Gott erhalt's!			
Genée, R. Goldene Lebensregeln, grosses Quodlibet. Op. 35.	3 25		
— Die Geburtstags-Gratulation, Quodlibet. Op. 52.	3 25		
— Der rechte Arzt, komisches Lied für vierstimmigen Männerchor und Bass-Solo. Op. 89.	2 25		
Haas, Carl. s'Sträussli, bearbeitet v. <i>J. Zingsen</i> .	— 75		
Hiller, F. Der Morgen (Le Matin) von <i>J. Otto jr.</i> Op. 106.	4 25		
Horn, Aug. Der deutsche Männergesang. Mit Begleitung von vier Hörnern, Bass-Posaune und Tuba (ad libitum). Op. 52.	1 75		
complet	— 50		
Singstimmen.	— 50		
Instrumental-Stimmen.	— 50		
Kammerlander, C. Die vier Zecher, von <i>A. Mack</i> , Op. 65.	1 50		
Kanz, Fr. Traunungslied. Partitur und Singstimmen.	1 25		
Kreutzer, C. Sammlung. Heft 1.			
6 Gedichte von <i>Uhland</i> . (Op. 24.)			
N ^o 1. Gesang der Jünglinge.			
2. Waldlied.			
3. Seliger Tod.			
4. Nachts.			
5. Schäfers Sonntaglied.			
6. Des Hirten Winterlied.			
Kreutzer, C. Sammlung. Heft 3.			
6 Gedichte von <i>Uhland</i> . (Op. 24.)			
N ^o 1. Das geliebte Land.			
2. Jägerlied.			
3. Der Schmied.			
4. Metzel-Suppen-Lied.			
5. Die Kapelle. (Fis-moll.)			
6. Das Reh.			
Heft 11.			
6 Gedichte.			
N ^o 1. Der Gesang.			
2. Das Lied der Schweizer, v. <i>J. J. Hegner</i> .			
3. Heimweh, v. <i>C. Breidenstein</i> .			
4. Die Kapelle. (C-dur.)			
5. Mädchens Morgenlied, v. <i>Hessemer</i> .			
6. Jägers Lust, v. <i>W. Müller</i> .			
Laehner, F. 3 Chöre. Op. 114.	2 75		
N ^o 1. Canon.			
2. Abendfeier.			
3. Baum dem Lenze.			
— An die Nacht, von <i>E. Frank</i> . Op. 136. N ^o 2.	1 50		
Laehner, V. Hymne an die Musik. Op. 17. N ^o 1.	1 25		
— Frühlingsgruss an's Vaterland, mit Harmoniebegleitung. Partitur.	3 25		
Instrumental-Stimmen.	5 50		
Clavier-Auszug und Singstimmen.	1 75		
Liszt, F. Gesänge.			
N ^o 1. Rheinweinlied von <i>Herwegh</i> .	1 75		
2. Studentenlied aus <i>Göthe's Faust</i> . (Es lebt ein Ratt' im Kellernest.)	1 75		
3. Reiterlied, 1 ^e Version, von <i>Herwegh</i>	1 75		
4. Reiterlied, 2 ^e Version, von <i>Herwegh</i>	1 75		
Mähring, F. 3 Gesänge. Op. 91.			
N ^o 1. Der Rheingauer Wein. Nach einem altdeutschen Spruch.	1 75		
2. Der junge Reitersmann, v. <i>Schultes</i> .	1 75		
3. Panacee! Auf Felsenabhang wächst der Wein, von <i>Schleiden</i> .	1 75		
— Die Gestirne v. <i>R. Waldmüller</i> , Op. 97. N. A.	1 50		
Molitor, L. Eine Liederkranz-Probe, Burleske.	3 50		
Mozart, W. A. Ouverture aus der Zauberflöte, für 4 Männerstimmen eingerichtet. N. A.	3 25		
3 Preislieder.	3 25		
N ^o 1. Im Weinhaus, von <i>H. Bönicke</i> .			
2. Lebewohl, von <i>J. Faist</i> .			
3. Käfer und Blume, von <i>W. H. Veit</i> .			
Rütsch, J. H. Weinkarte. Musikalischer Scherz, Seitenstück zum Speisezetteln.	3 25		
Rübner, Cornelius. Sechs Lieder. Partitur und Stimmen.	3 —		
N ^o 1. Osterlied.			
2. Mailied.			
3. Stille.			
4. Liebeszauber.			
5. Traunungslied.			
6. Abschied.			
Steinbach, E. Ein neues Quartett, komische Vocal-Scene für ein Männerquartett mit Pianobegleitung. Partitur. n.	1 50		
Stimmen. n.	2 —		
Volkman, R. Zwei Lieder. Op. 58.	1 50		
N ^o 1. Stete Liebe, v. <i>Ulrich v. Lichtenstein</i> .			
2. An den Schlaf, von <i>E. Geibel</i> .			

Dregert, A. „Komm' zu mir“ für Männerchor mit Baritonsolo, Op. 140.
Partitur — 75
Stimmen 1 25