

C Trombone

Due Pezzi Concertante

Kees Schoonenbeek

Allegretto poco pesante ♩ = 110

I

6 *mf*

13 *mp*

18 *mf*

24 *mp*

29 *f*

Meno mosso ♩ = 90

34 *p*

39

44 *f*

51

60 *mp*

65



70



77



Cadenza (poco rubato)

84



89



104

Tempo I



109



116

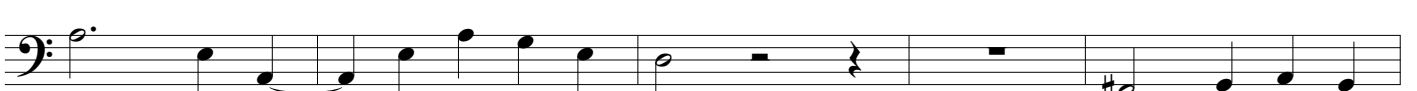

121



126

Poco meno mosso



132



137

Poco ritenuto

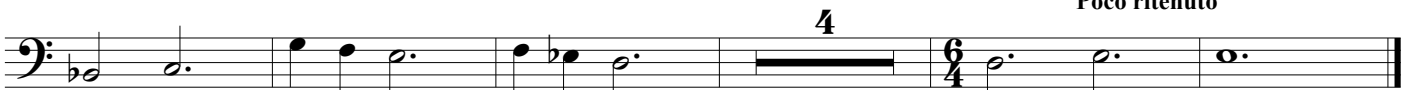

p

Allegro ma non troppo e molto marcato ♩ = 96

II

Gliss

5 *f* Molto marcato

11

20 *f*

25 *mp*

30

35 Molto marcato

40 *f* Espressivo

45 *mp*

50 4 *mp* *mp* Molto marcato

58 Gliss

63 *f*

