ИВАН ШИШОВ

IWAN SCHISCHOW

НАСТРОЕНИЯ

STIMMUNGEN

ТРИ МИНИАТЮРЫ

DREI MINIATUREN

для голоса с фортепиано

für 1 Singstimme und Klavier

(без текста)

(ohne Text)

Eigentum des Verlegers

Собственность издателя

ГОСУДАРСТВЕННОЕ ИЗДАТЕЛЬСТВО
МУЗЫКАЛЬНЫЙ СЕКТОР
МОСКВА

1927

MUSIKSEKTION
DES STAATSVERLAGES
MOSKAU

№ 1910—1½ л.

Ц. 45 к.

Настроения

I.

И. ШИШОВ. 1920 г.

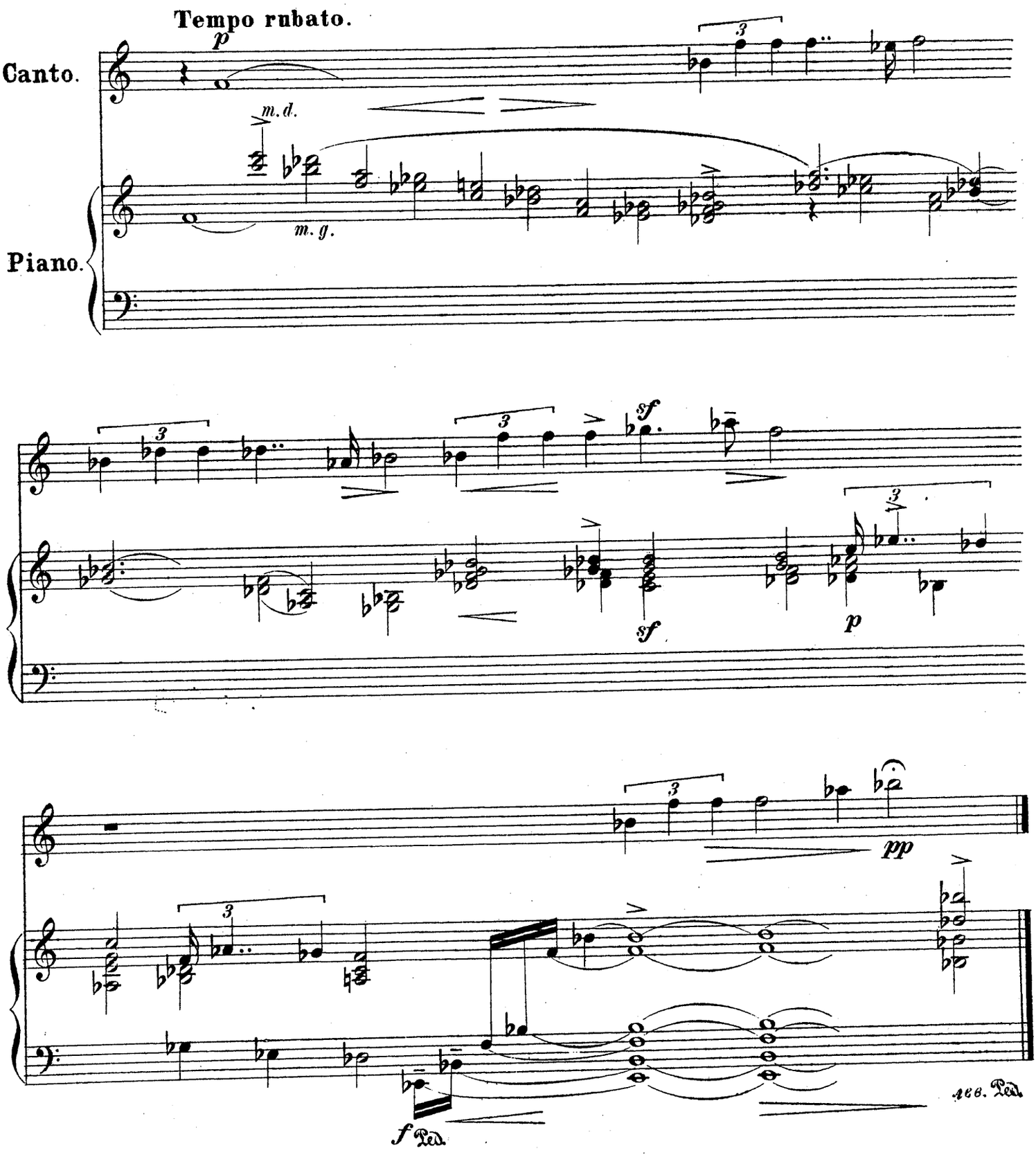

II.

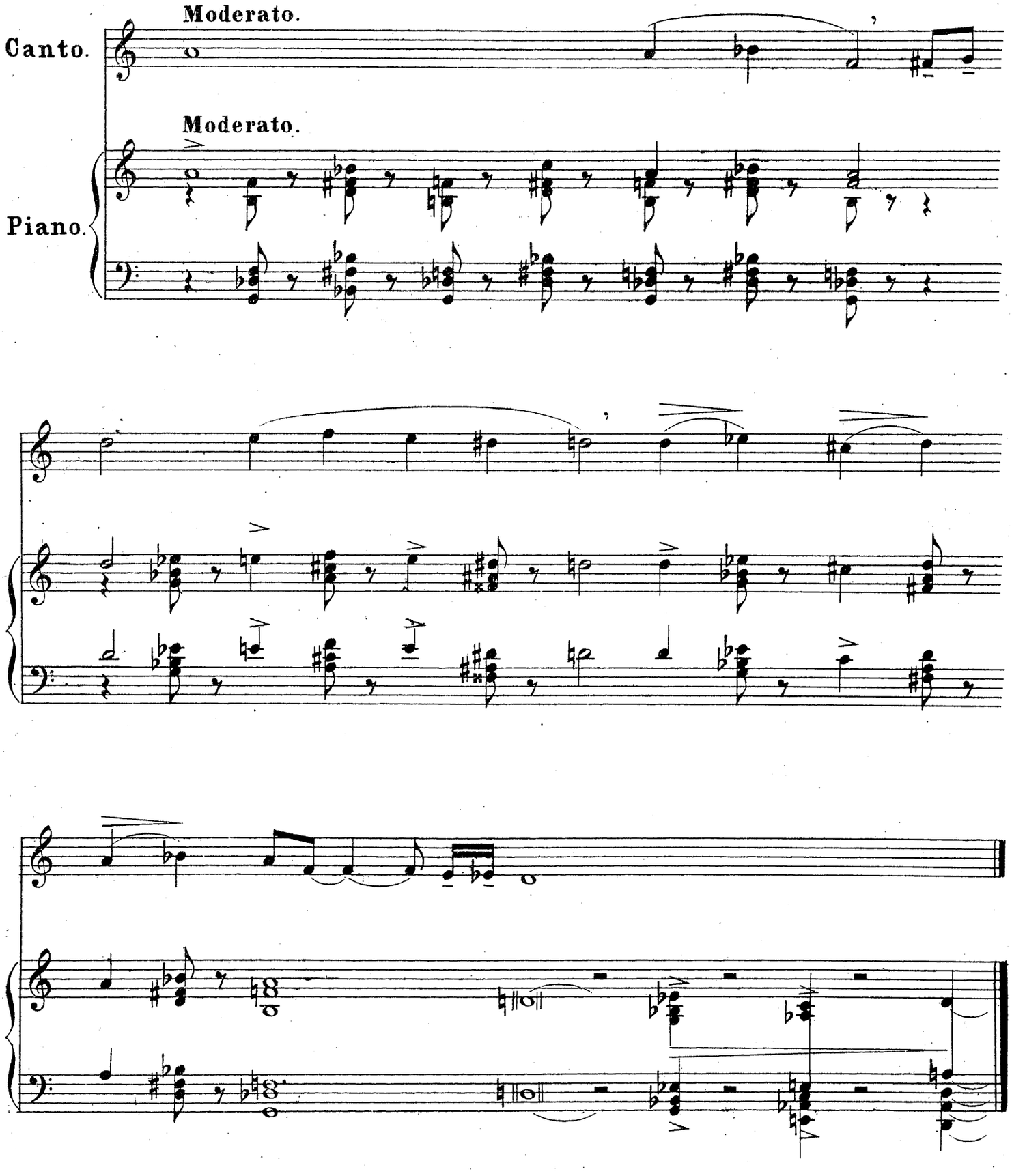

P.M.1911 H.M.

III.

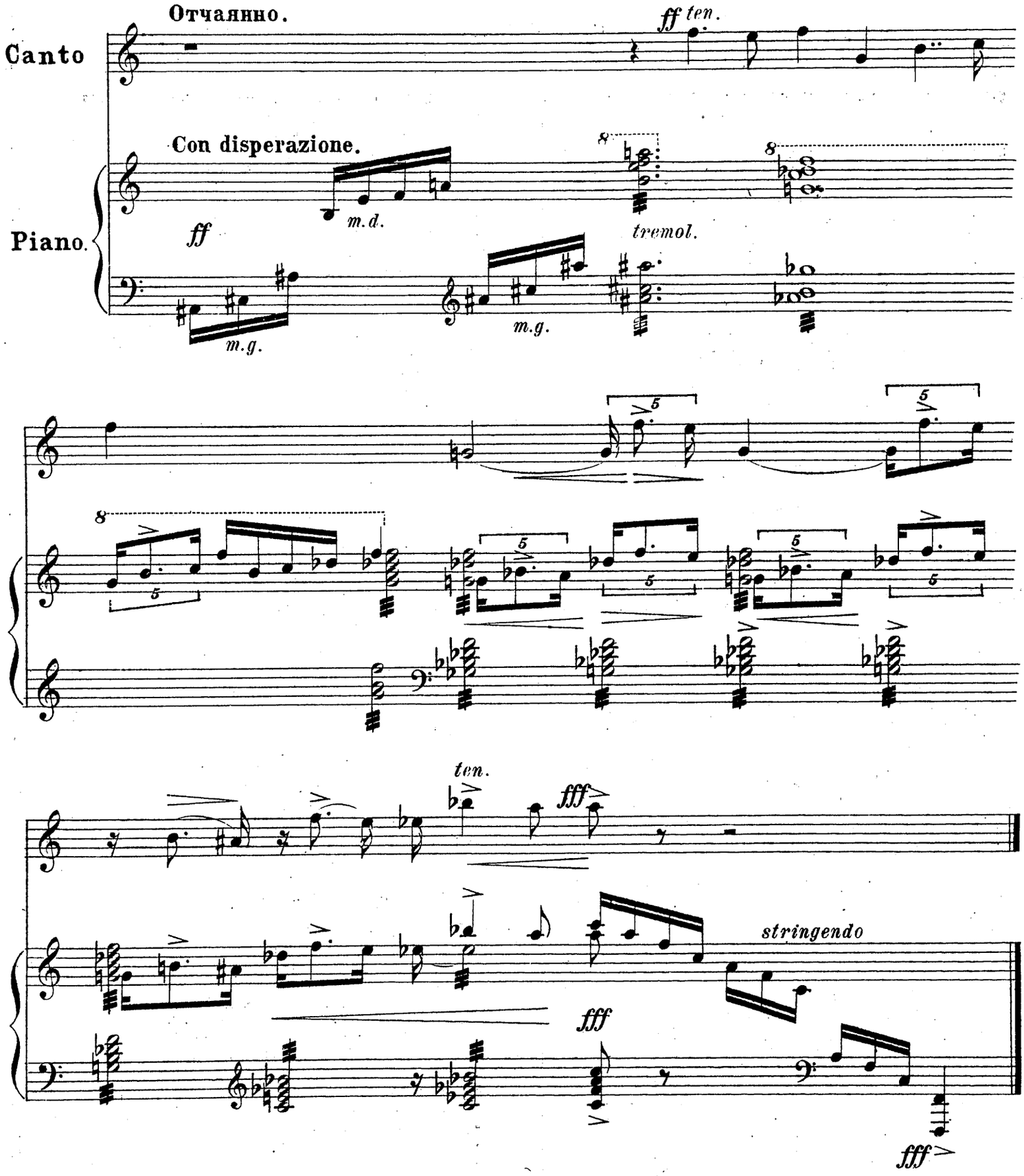

Главлит, Москва №83782. Тир. 300 экз.
Г.М. 1912 Н.М.
Нотопечатня „Гиза" Колпачн. 13.