

Mus. 550  
[4]

Mus 550 [1]

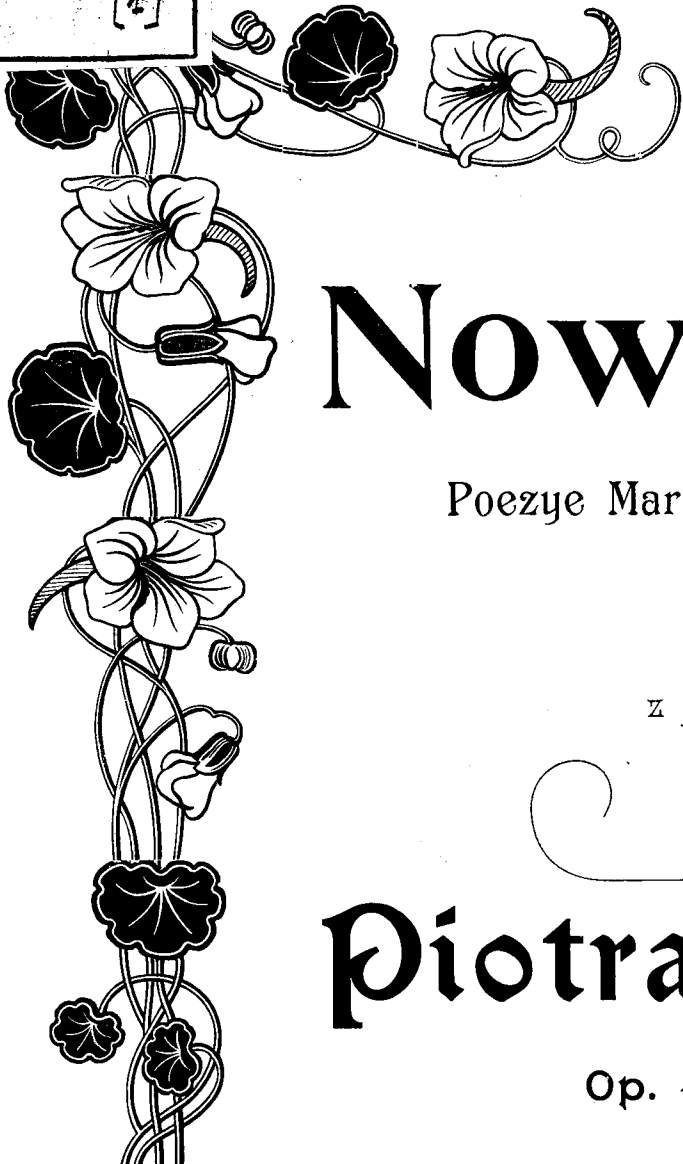

# Nowe Latko

Poezye Maryi Konopnickiej

do śpiewu

z towarzyszeniem fortepianu

MUZYKA

## Piotra Maszyńskiego

Op. 40.

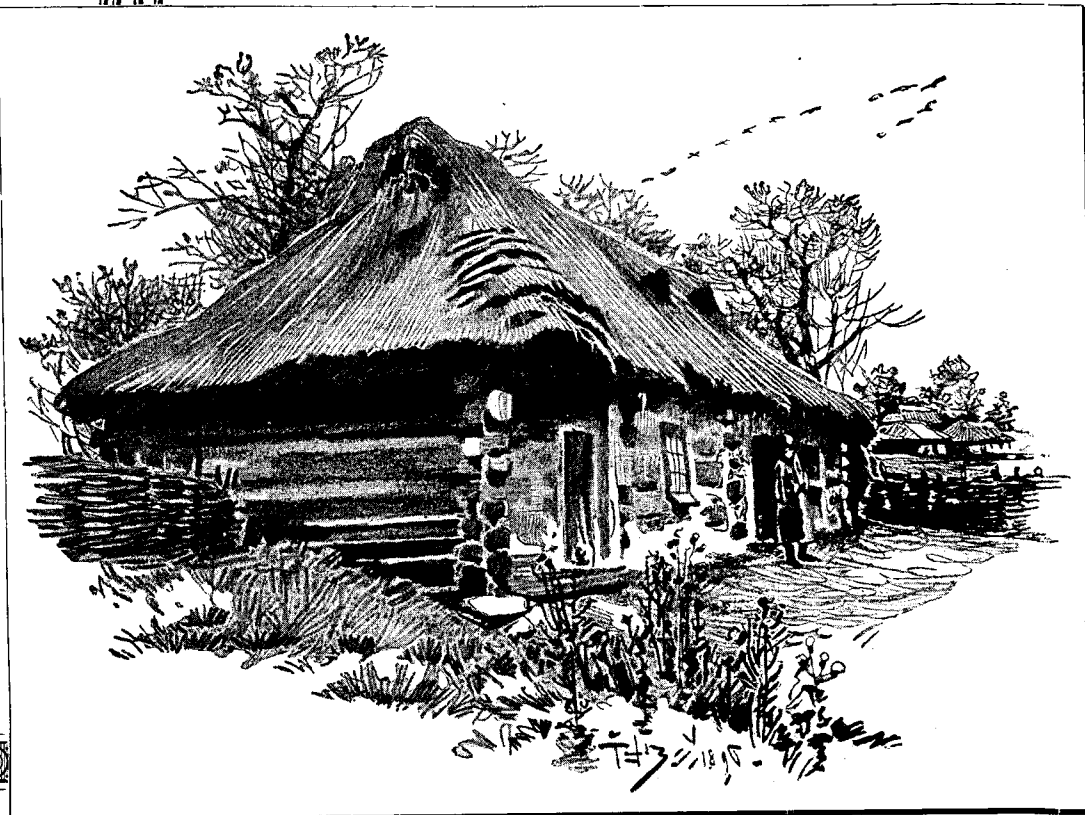

1. Przygrywka . . . . .	— 40
2. Zima . . . . .	— 40
3. Choinka . . . . .	— 40
4. Z kołędą . . . . .	— 40
5. Sanna . . . . .	— 50
6. Wesele . . . . .	— 40
7. Wiosenne ptaki. (Św. Agnieszka) . . . . .	— 40
8. Wiosenka . . . . .	— 40
9. Bociany . . . . .	— 40
10. W palmową Niedzielę . . . . .	— 50
11. Maik . . . . .	— 40
12. Pan Jezus i Kwiaty . . . . .	— 50
13. Na Flisa . . . . .	— 40
14. W pasiece . . . . .	— 40
15. Kosiarze . . . . .	— 40
16. Żórawie . . . . .	— 40

Komplet netto Rub. 3.—

NAKLAD I WŁASNOSC WYDAWCÓW

Warszawa GEBETHNER i WOLFF

FILIA W ŁODZI.

Kraków G. Gebethner i Sp.

Wydanie ozdobne tekstu Nowego Latka

z rysunkami

Piotra Stachewicza

Cena rub. 2.

180 41/2

# PRZYGRYWKA.

Allegretto.

P. Maszyński, Op. 40. N° 1.

Śpiew.

Fortepian.

*p*

Дозволено Цензурою Варшавы 27 Іюля 1899г

G 2356 W

Lit. J. Mękowski ul. Aleksandra N° 17 Warszawa.

*precipitanda*

*p*

To - czy nam się,  
Nie trze - ba się

to - czy ro-czek nasz ko - cha - ny, ja - ko zło - ty pierś -  
smu - cię choć zo - ka łąza spły - nie, bo się znów sło - necz -

- cień w per - ły wy - sa - dza - - - ny! A kto go wy - zło - cił jak nie  
- kiem pierś - cień nasz od - wi - - - nie. Bo cud - niej po ro - sie bu - ja

złot - - nik bo - - ży: to ran - ne sło - necz - ko, co  
 łan o wio - - śnie, bo złez nam po - sie - wu na -

wsta - - je o zo - rzy? A kto go wy - - sa - dził per -  
 - dzie - - i kwiat ro - śnie. O grzę - do ty na - sza, o

- ła - mi ja - - sne - mi, jeś - li nie ta ro - - sa świe -  
 grzę - do ro - - dzo - na, dla cie - bie - ser - - ca, dla

- ca - ca na zie - - mi?  
 cie - bie ra - mio - - nal

*mf*

Nasz ro - czek ko - cha - ny po  
 Czy zi - ma cię zmro - zi, czy

dro - dze się to - czy, to błys - nie u - śmie - chem to łza zro - si  
 wio - sna o - kwie - ci, ty zna - mi o mat - ko, my zto - ba ą twe

*f*

o - - - - czy, to błys - nie u - śmie - - - - chem, to  
 dzie - - - - ci, ty zna - mi o mat - - - - ko, my

łza zro - si o - - - - czy.  
 zto - ba ą twe dzie - - - - ci.

*p* *pp*

Red.  
 G 2356 W

