Kantate zum 18. Sonntag nach Trinitatis

Herr Christ, der einge Gottessohn

BWV 96

Corno o Trombone
Flauto piccolo o Violino piccolo
Flauto traverso
Oboe I, II
Violino I, II
Viola
Soprano
Alto
Tenore
Basso
Continuo

Herr Christ, der einge Gottessohn

BWV 96

1.

Vivace

Corno
o Trombone*
Trbne.

Flauto piccolo
o Violino piccolo**
Fl. picc. V. picc.

Oboe I

Oboe II

Violino I
tr

Violino II

Viola

Soprano

Alto

Tenore

Basso

Continuo *(1 bez., 1 unbez.)*

* 1724 *Corno*, 1746/47 *Trombone*.
** 1724 *Flauto piccolo*, 1734 *Violino piccolo*.

© 1990 by Bärenreiter-Verlag Kassel und
VEB Deutscher Verlag für Musik Leipzig

3

8

tr

7

10

tr

tr

13

tr

tr

7 6 7 6 7 6

16

19

Herr Christ, der ein - ge Got - tes - sohn, der ein - ge

Herr Christ,

Herr Christ, der ein - ge

22

Got - tes - sohn, Herr Christ, der ein - ge Got - tes - sohn, Herr Christ

der ein - ge

Got - tes - sohn, Herr Christ, der ein - ge Got - tes - sohn, Herr Christ, der

Herr Christ, der ein - ge Got - tes - sohn, der ein - ge Got - tes - sohn, Herr

25

tr

tr

tr

, der ein - ge Got - tes - sohn, Herr Christ, der ein - - ge Got - tes -

Got - - - - - tes - - - - - sohn

ein - ge Got - tes - sohn , der ein - ge Got - tes - sohn, der ein - ge Got - tes -

Christ, der ein - ge Got - tes - sohn, Herr Christ, der ein - - ge Got - tes -

28

sohn

sohn

sohn

31

Va - ters in E

Va - - - - - ters

Va - ters in E - - - -

Va - ters in E - - - - - -

34

tr

- - - - wig - keit _____, Va - ters _____ in _____ E - - - - wig -

in _____ E - - - - - wig - - - - -

- - - - - - wig - keit, in E - - - - - - wig -

- - - - - - wig - keit, in E - - - - - - - wig -

37

keit, in E - wig - keit,

keit ——————,

keit, Va - ters in E - wig - keit,

keit ————, in E - wig - keit,

40

8

43

46

tr

tr

49

tr

tr

7 6

7 6

7 6

52

55

aus sei - nem ___ Her - - - zen ent -

aus ___ sei - - - - -

aus sei - nem ___

58

spros - sen, aus sei - - nem Her - zen ent - spros - sen, aus sei -

nem Herzn ent - - - - - -

Her - zen ent - spros - - - - sen, aus sei - nem Herzn ent - spros -

aus sei - nem Her - - - - zen ent - spros - - - - sen, aus

61

tr

tr

- - nem Her - zen ent - spros - sen, aus sei - nem Her - zen ent - spros

spros - - - - - - - - - sen _____,

- - sen, aus sei - - - nem Her - zen ent - spros - sen, ent - spros - - -

sei - - nem Her - zen ent - spros - sen, aus sei - nem Her - zen ent - spros - - -

64

sen,

sen,

sen,

67

gleich - wie ge - schrie - ben steht

gleich - - - - wie

gleich - wie ge - schrie - ben steht

gleich - wie ge - schrie - ben steht

70

tr

, gleich - wie ge - schrie - ben steht, gleich - wie ge - schrie - ben

ge - - - - - schrie - - - - - ben

, ge - schrie - ben steht, gleich - wie ge - schrie - ben

, gleich - wie ge - schrie - ben steht, gleich - wie ge - schrie - - - - ben

73

steht, ge - schrie - ben steht,

steht ____ ,

steht, gleich - wie ge - schrie - ben steht,

steht ____ , ge - schrie - ben steht,

76

79

tr

tr

7♭ 7♭ 7/5 7/5 7 6

82

tr.

tr.

85

er ist der

er ist

er ist der Mor - gen - ster -

er ist der Mor - gen - ster -

88

tr

Mor - - - gen - ster - - ne, er ist der Mor - - - gen - ster -

der Mor - - - - gen - - - - -

ne, er ist der Mor - gen - ster - ne, er ist der Mor - gen -

ne, der Mor - gen - ster - - - - - ne, der Mor - gen -

91

ne, er ist der Mor - - - gen - ster - - - ne,

ster - - - - - ne,

ster - ne, er ist der Mor - gen - ster - ne,

ster - - - - - ne, der Mor - gen - ster - ne,

94

97

tr

tr

sein' Glanz streckt

sein' _____

sein'

sein' Glanz streckt er so

100

er so fer - - - ne, sein' Glanz streckt er so fer -

Glanz streckt er

Glanz streckt er so fer - - - ne, sein' Glanz streckt er so

fer - ne, sein' Glanz streckt er so fer - ne, streckt er so

103

ne, sein' Glanz streckt er so fer - ne, sein' Glanz streckt

so fer - - - - - - -

fer - ne, sein' Glanz streckt er so fer - - ne, sein' Glanz streckt er so

fer - ne, sein' Glanz streckt er so fer - ne, sein' Glanz streckt

106

tr

tr

er so fer - - - ne

ne

fer - ne, so fer - ne

er so fer - - - ne

109

vor

vor

vor an -

vor an - dern

112

an - dern Ster - - - - nen klar, vor an - dern

an - - - - - - dern Ster - - - - - -

dern Ster - - - - - - - - nen klar, vor an -

Ster - - - - - nen klar, vor an - dern Ster - nen klar

115

tr

6

Ster - - - - nen klar, vor an - dern Ster - nen klar.

nen klar.

- - dern Ster - - - - nen klar, vor an - dern Ster - nen klar.

, vor an - - - - dern Ster - nen klar.

118

2. Recitativo

Alto

O Wun - der - kraft der Lie - be, wenn Gott an sein Ge - schöp - fe

Continuo (*1 bez., 1 unbez.*)

3

den - ket, wenn sich die Herr - lich - keit im letz - ten Teil der Zeit zur Er - de sen - ket. O un - be -

greif - li - che, ge - hei - me Macht! Es trägt ein aus - er - wähl - ter Leib den

gro-ßen Got - tes - sohn, den Da - vid schon im Geist als sei - nen Herrn ver - ehr - te, da dies ge -

be - ne - dei - te Weib in un-ver - letz - ter Keusch - heit blie - be. O rei - che Se - gens -

kraft! So sich auf uns er - gos-sen, da er den Him-mel auf-, die Höl - le zu-ge-schlos - sen.

3. Aria

Flauto traverso solo *

Tenore

Continuo *(1 bez., 1 unbez.)*

* Zur Besetzung siehe Vorwort und Krit. Bericht.

10

Ach

p

13

p

zie - he die See - le mit Sei - len der Lie - be, o Je - su, ach zei - ge dich

16

f

kräf - - tig in ihr,

f

19

p

ach zie - he die

p

22

tr

See - le, ach zie - he die See - le mit Sei - len der Lie - be, o

25

Je - su, ach zei - ge dich kräf - - tig in ihr, o Je - su, ach zei-ge dich

28

kräf - - - - - - - - - - - - tig, kräf - tig in ihr,

31

35

ach zie - he die See - le mit

38

Sei - len der Lie - be, ach zie - he die See - le mit Sei - len der Lie - be, ach

41

zie - he die See - le mit Sei - len der Lie - be, o Je - su, ach zei - ge dich

44

kräf - - tig in ihr, ach zie - he die See - le mit Sei - len der Lie - be, o

47

Je - su, ach zei - ge dich kräf - - tig in ihr, ach zie - he die See - le mit

50

Sei - len der Lie-be, o Je - - su, ach zei-ge dich kräf - - - - - -

53

- - - - - - - - tig, kräf-tig in ihr.

f

f

56

60

Er -

63

p

leuch - - - - - - - - te sie, er - leuch - te sie, daß ____ sie dich

p

66

gläu - - big er - ken - ne, gib, daß ____ sie mit hei - - - li - gen

68

Flam - men ent-bren - ne, ach wür - ke ein gläu - - bi-ges Dür - sten nach dir, ach

71

f

würke ein gläubiges Dürsten nach dir,

f

74

p

erleuchte sie, daß sie dich

p

77

gläubig erkenne, gib, daß sie mit heiligen

79

Flammen entbrennen,

82

ne, ach würke ein gläubiges Dürsten nach dir.

tr

Da capo *dal segno*

4. Recitativo

Soprano

Continuo (*1 bez., 1 unbez.*)

Ach füh - re mich, o Gott, zum rech - ten We - ge, mich,

der ich un - er - leuch - tet bin, der ich nach mei - nes Flei - sches Sinn so

oft zu ir - ren pfle - ge, je - doch gehst du nur mir zur Sei - ten, willst du mich nur mit

dei - nen Au - gen lei - ten, so ge - het mei - ne Bahn ge - wiß zum Him - mel an.

5. Aria

Oboe I

Oboe II

Violino I

Violino II

Viola

Basso

Continuo (*1 bez., 1 unbez.*)
Organo (bez.)

Org.

4

tr tr tr

p p p

Bald zur

9

p f p f

Rech - ten, bald zur Lin - ken lenkt sich mein ver - irr - ter Schritt,

f

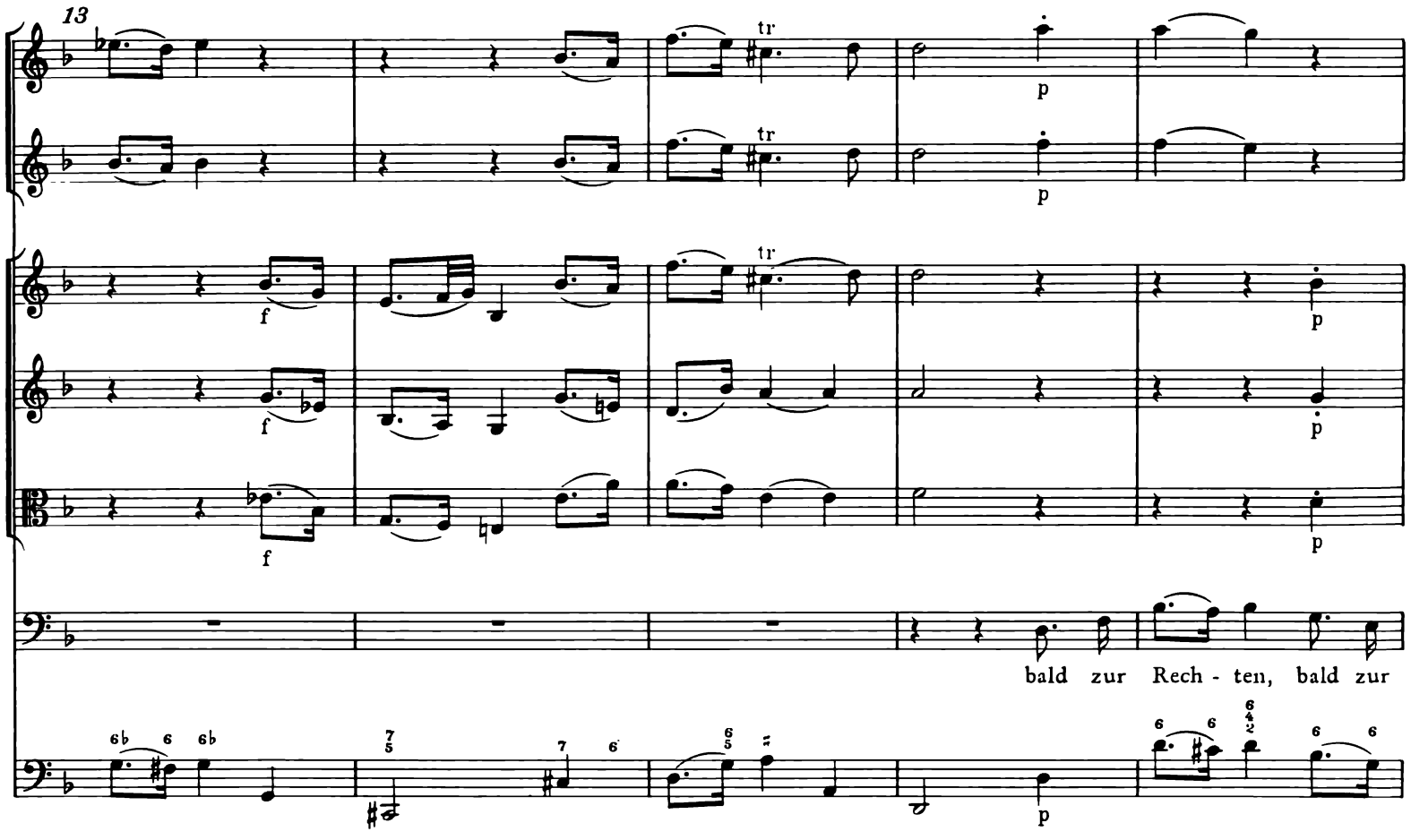
13
tr
p
f
bald zur Rech - ten, bald zur

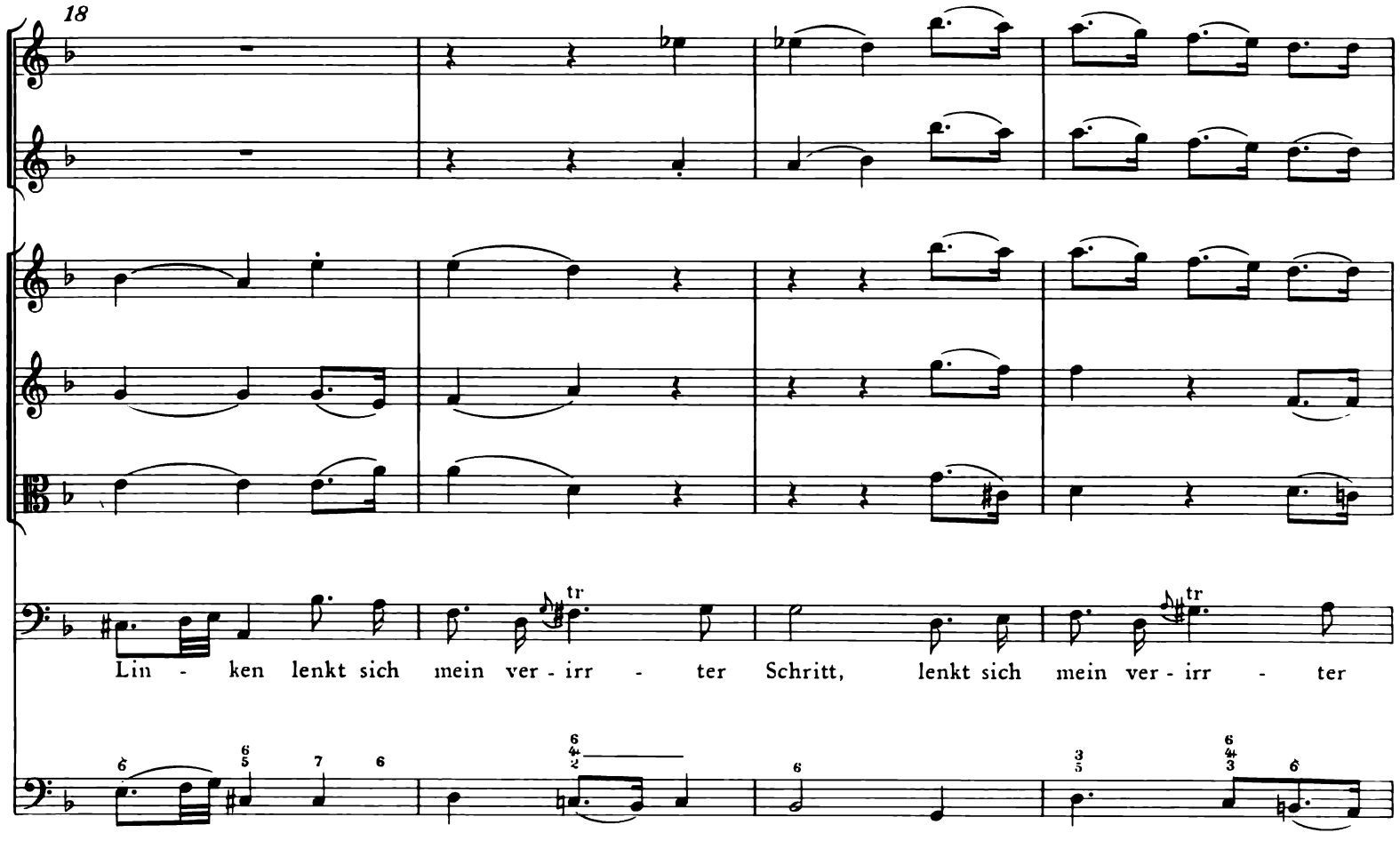
18
tr
Lin - ken lenkt sich mein ver - irr - ter Schritt, lenkt sich mein ver - irr - ter

22

Schritt, bald zur Rech - ten, bald zur Lin - ken lenkt sich mein ver-irr - ter

26

f

Schritt,

31

p

ge - he

35

doch, mein Hei - land, mit, ge - he doch, mein Hei - land, mein Hei - - - land ___,

39

mit, laß mich in Ge-fahr nicht sin - ken, laß mich in Ge - fahr nicht

43

sin - ken, ge - he doch, mein Hei - land, mit,

47

p

p

p

p

laß mich in Ge - fahr nicht

51

sin - ken, in Ge - fahr nicht sin - ken, laß mich in Ge - fahr nicht

55

tr

tr

tr

tr

sin - - - - - - ken, laß mich ja dein wei - ses

59

tr

tr

tr

Füh - ren, laß mich ja dein wei - ses Füh - ren, dein wei - ses Füh - ren bis zur Him - mels -

63

f

pfor - - - - - te spü - - ren.

68

tr

6. Choral

Soprano
Corno
Oboe I, II
Violino I

Sopr.

Er - töt uns durch dein Gü - te, er - weck uns durch dein Gnad;
den al - ten Men - schen krän - ke, daß er neu Le - ben hab

Alto
Violino II

Alto

Er - töt uns durch dein Gü - te, er - weck uns durch dein Gnad;
den al - ten Men - schen krän - ke, daß er neu Le - ben hab

Tenore
Viola

Ten. Va.

Er - töt uns durch dein Gü - te, er - weck uns durch dein Gnad;
den al - ten Men - schen krän - ke, daß er neu Le - ben hab

Basso

Er - töt uns durch dein Gü - te, er - weck uns durch dein Gnad;
den al - ten Men - schen krän - ke, daß er neu Le - ben hab

Continuo *(1bez., 1unbez.)*
Organo (bez.)

Org.

9

wohl hier auf die - ser Er - den, den Sinn und all Be - gier - den und Gdan - ken habn zu dir.

wohl hier auf die - ser Er - den, den Sinn und all Be - gier - den und Gdan - ken habn zu dir.

wohl hier auf die - ser Er - den, den Sinn und all Be - gier - den und Gdan - ken habn zu dir.

wohl hier auf die - ser Er - den, den Sinn und all Be - gier - den und Gdan - ken habn zu dir.