Dodatek do Nru 7.

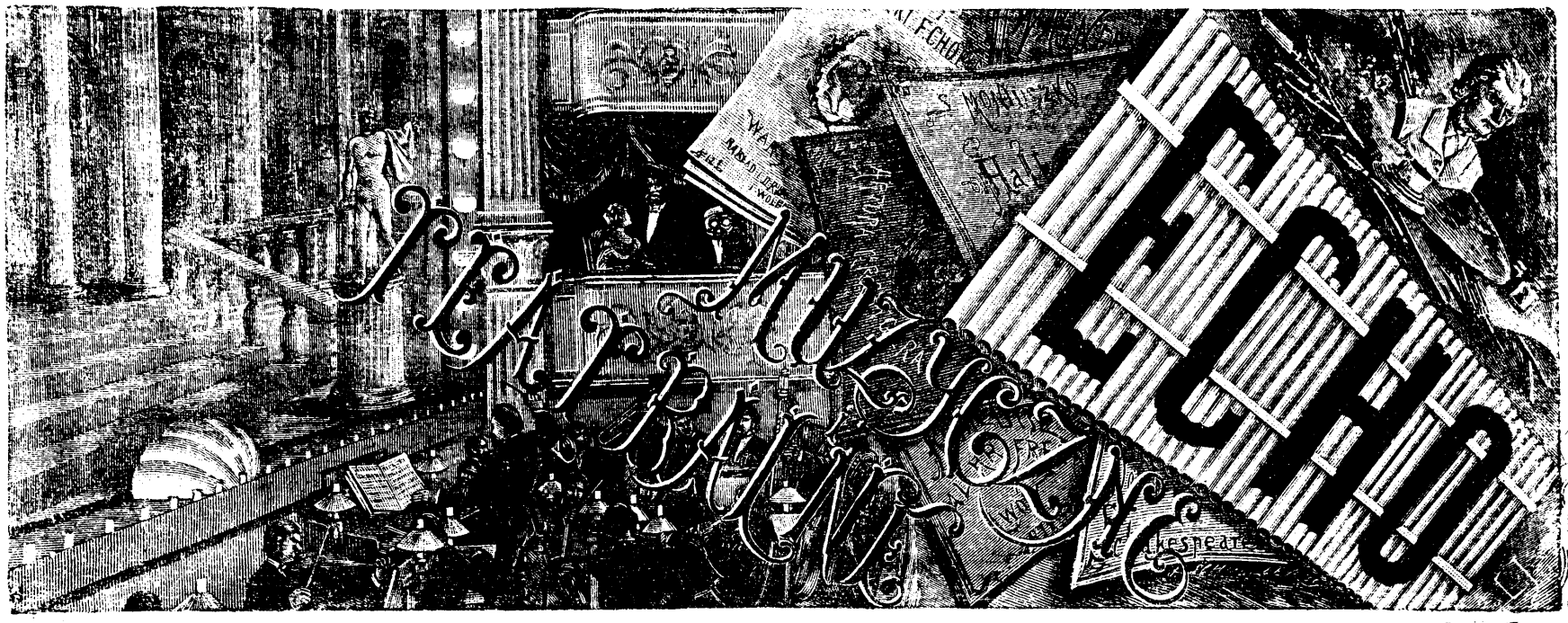

BEZPŁATNY DODATEK DWU-TYGODNIOWY DLA PRENUMERATORÓW.

Nº 1 a) Paderewski, Album Tatrzańskie Op. 12 Nº 1.
b) Piosnka Zakopiańska, ze zbioru J. Kleczyńskiego.
„ 3 J. Strauss, Noc w Wenecyi, Walc „Na lagunach"
„ 5 a) M. Moszkowski, Walc Op. 31. Nº 3
b) Lacome, Romans z Op. Piękny chłopiec (Le beau Nicolas)
„ 7 a) Emil Sauret, Gondoliera. Op. 22 Nº 1.
b) Mozart-Liszt, Ave Verum.

EMIL SAURET, Gondoliera. Op. 22 Nº 1 Na skrzypce z fort.
MOZART-LISZT „AVE VERUM"

W HANDLU KSIĘGARSKIM cena kop. 40

W WARSZAWIE.

Nakładem Redakcyi Echa Muzycznego i Teatralnego

Ulica Senatorska Nº 18.

w lit. Mękarskiego 38 Krak. Przedm. w Warszawie.

GONDOLIERA.

EMIL SAURET Op: 22. No 1.

Andantino.

con espressione.

SKRZYPCE.

sempre dolcissimo e colla parte.

FORTEPIAN.

p

p quasi parlando.

p

p

p

f

p

p

p

p

R6K

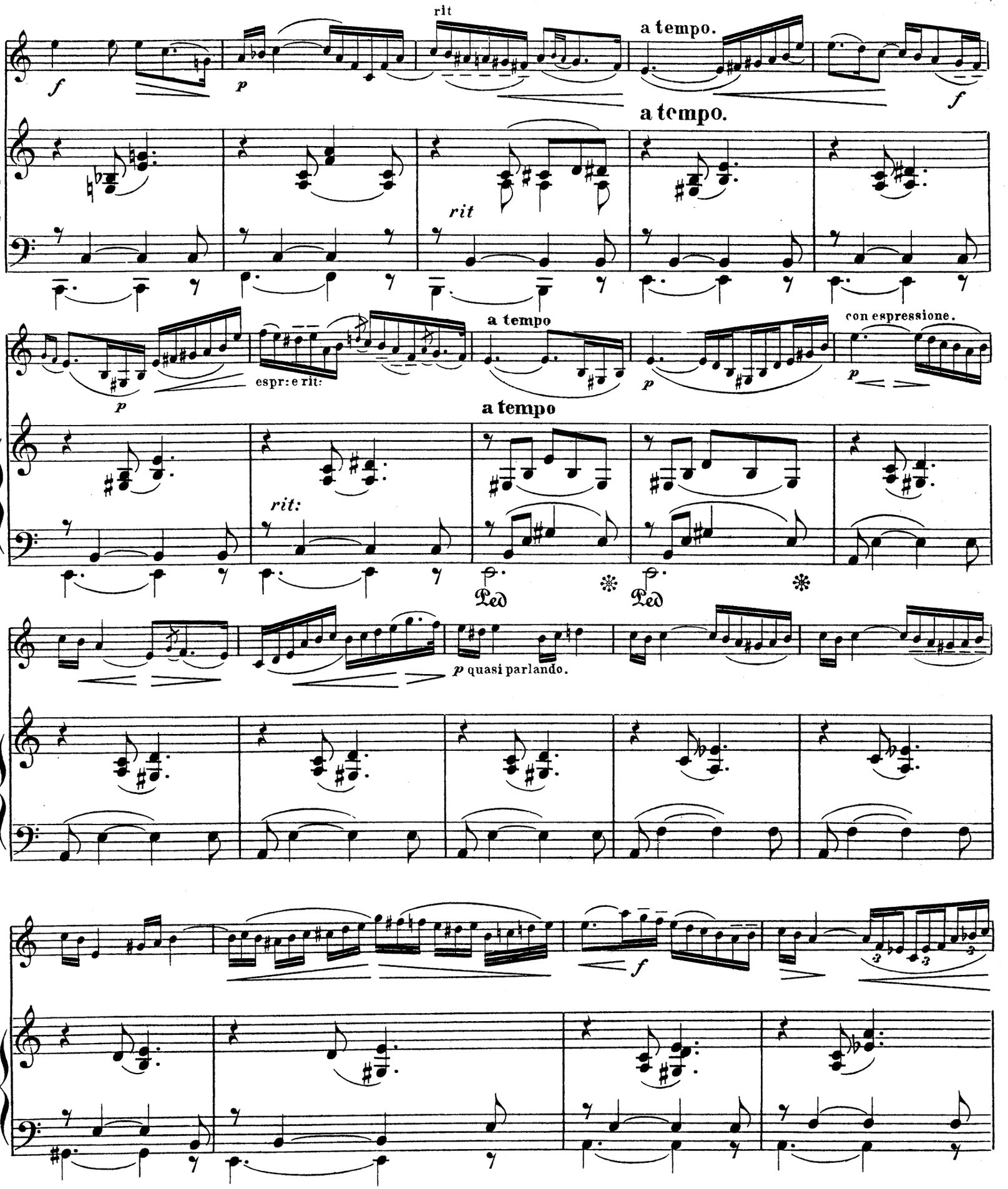
rit
a tempo.
a tempo.
f
p
rit
f
espr: e rit:
a tempo
a tempo
con espressione.
p
p
rit:
Ped
Ped
p quasi parlando.
f
3
3

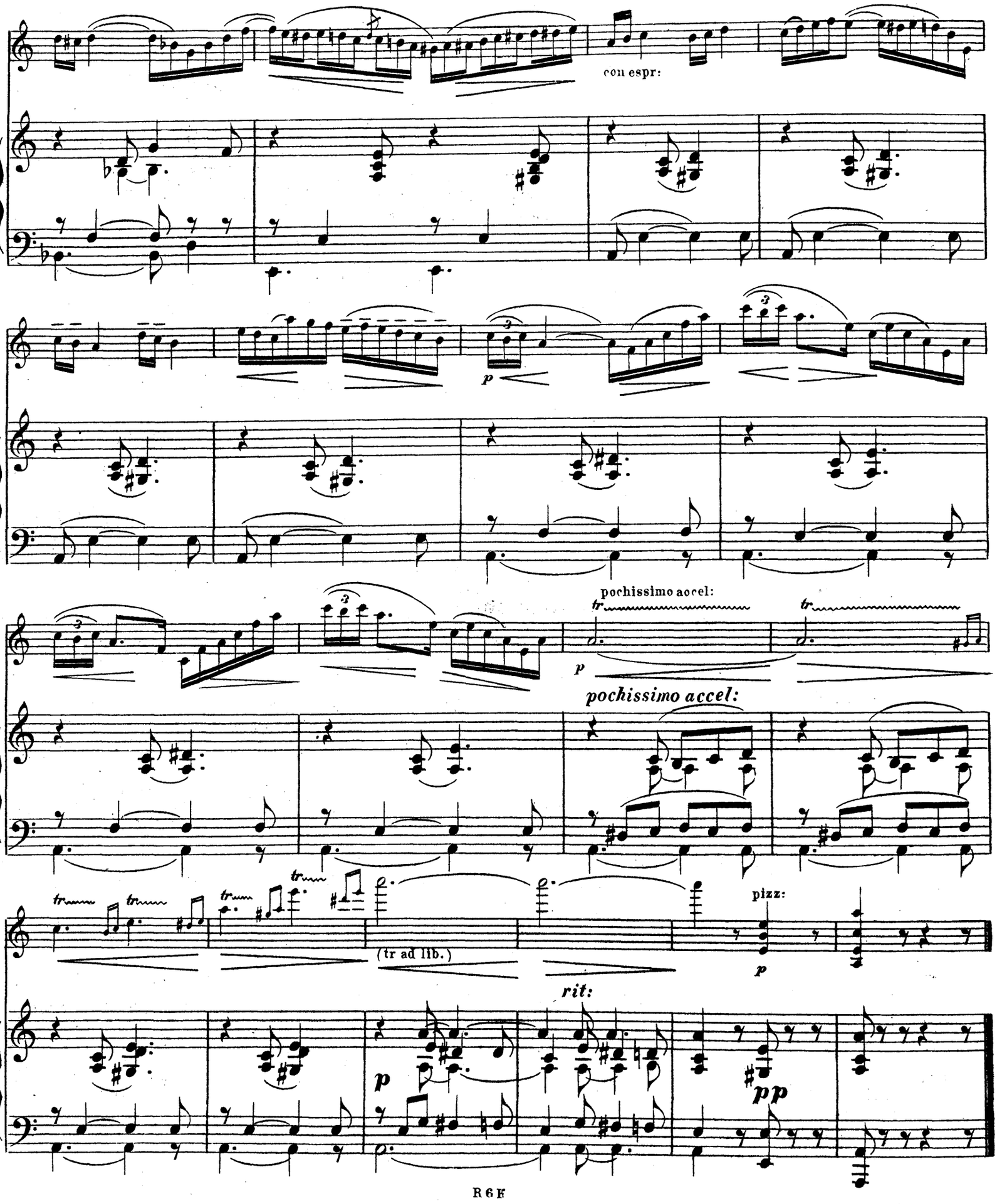
con espr:
p
pochissimo accel:
tr
p
pochissimo accel:
tr
tr
tr
tr
(tr ad lib.)
pizz:
p
rit:
p
pp

ECHO
MUZYCZNE i TEATRALNE

WYCHODZI CO TYDZIEŃ

Z BEZPŁATNYM DWUTYGODNIOWYM DODATKIEM

NUT.

CENA PRENUMERATY

	W WARSZAWIE.	NA PROWINCYI i CESARSTWIE.	W AUSTRYI.	W NIEMCZECH.
Kwartalnie	Rs. 2.	Rs. 2 k. 50	fl. 3.	M. 5.
Półrocznie	„ 4.	„ 5	„ 6.	„ 10.
Rocznie	„ 8.	„ 10	„ 12	„ 20

ADRES REDAKCYI: *Warszawa, Senatorska № 18.*

w lit. Mękarskiego 38 Krak. Przed. w Warszawie

GONDOLIERA.

(GŁOS SKRZYPCOWY.)
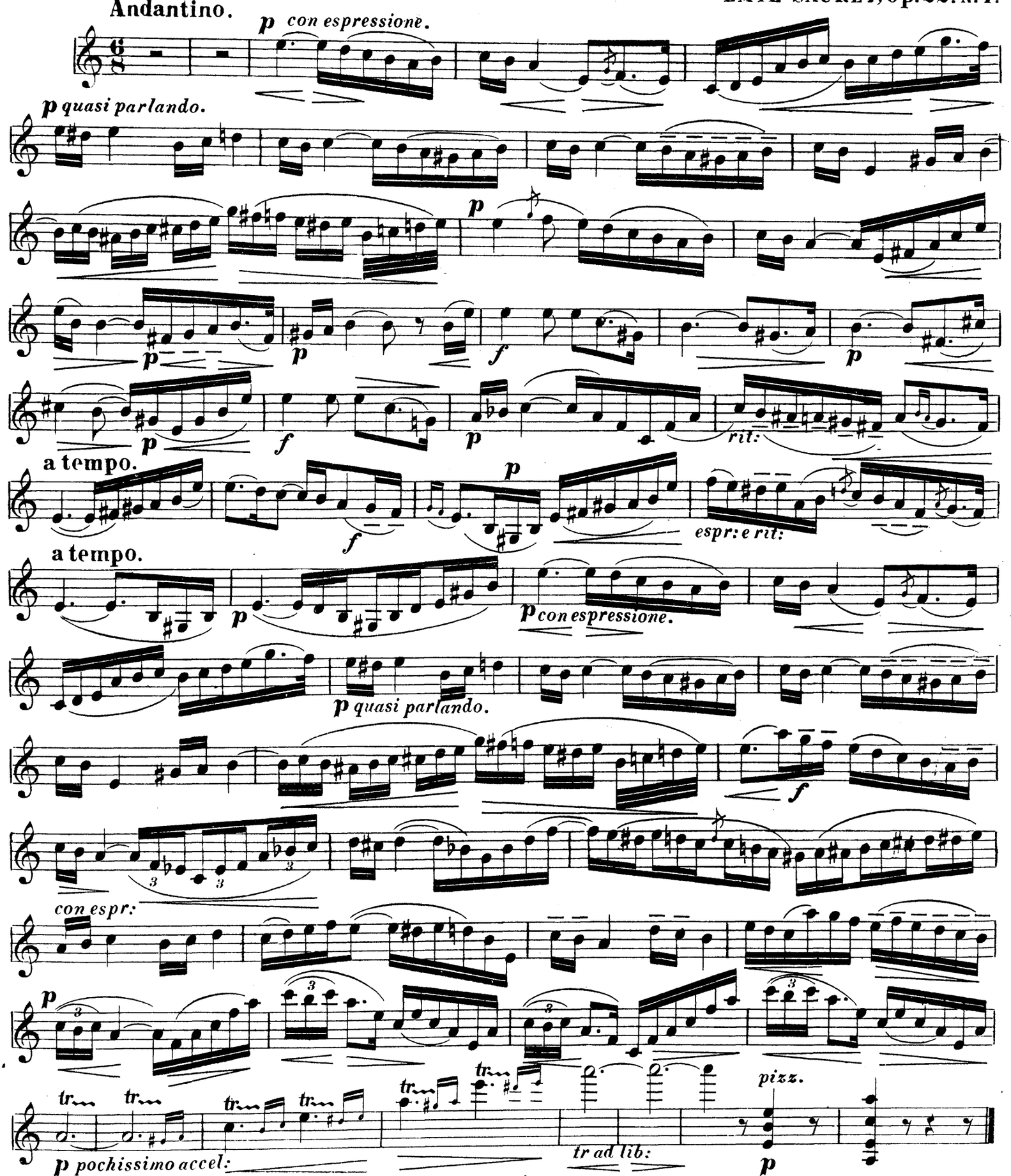
EMIL SAURET, Op: 22. № 1.