

RICHARD CŒUR DE LION

Opéra Comique

en trois Actes,

Paroles de Sedaine,

Musique de

A. GRÉTRY.

Edition Dédicée

Aux Souscripteurs,

PAR L'ÉDITEUR.

PRIX : 40^F

N^o 21, de la Collection des Opéras de Grétry.

A. PARIS,

*Au Magasin de J. EPEY, Artiste de l'Académie Royale, Successeur de M. Méhul, Cherubini, Trouver, Rodé et Cie
seul Editeur de la Collection Complète des Opéras de Mozart et Grétry, en Grandes Partitions.*

Place des Victoires, N^o 8.

STATE OF TEXAS
COUNTY OF DALLAS
CITY OF DALLAS

LISTE ALPHABÉTIQUE DES SOUSCRIPTEURS

A LA COLLECTION DE 32 OPÉRAS DE GRÉTRY EN GRANDES PARTITIONS

MM.
 ARCHIDUC RODOLPHE.
 ARNAUD Correspondant de Théâtres.
 ARTARIA, (Math.) Editeur de Musique.
 AUBIN de NERBONNE.

B.
 BENON. (M^{me})

C.
 D.
 DUGUET Editeur de musique.
 DEVILLENEUVE. (Comte)

E.
 F.
 FOUQUIER (M^{me} L.)

G

H

J

K

L

LEMOINE (Henri) Editeur de Musique.

MM.
 LARDIN.
 LEMOINE, Professeur de Méloplaste.

M.

MACARRY.
 MATURIN (Le révérend George Browne)
 MAUSS. C. Professeur de Musique.

N.

O.

P.

PELLETIER. (Alexandre)
 PROUST.

Q.

QUERANGAL.

R.

ROYER (M^{lle}) Professeur de Forte Piano.
 RAYMOND (L.) Correspondant de Théâtres.

S.

T.

U.

Números
 d'ordre.

francs.

Détail des Ouvrages.

fr.

fr.

1. Le Huron.....	36
2. Lucile.....	30
3. Le Tableau parlant.....	30
4. Sylvain.....	30
5. Les deux Avarés.....	30
6. L'amitié à l'épreuve.....	36
7. Zémire et Azor.....	48
8. L'Ami de la maison.....	40
9. Le Magnifique.....	30
10. La Rosière.....	40
11. La Fausse Magie.....	36

386

<i>Détail des Ouvrages.</i>	
Ci-contre.....	
12. Céphale et Procris.....	48
13. Le Jugement de Midas.....	40
14. L'Amant jaloux.....	40
15. Les Événem ^{ts} imprévus.....	30
16. Aucassin et Nicolette.....	40
17. Andromaque.....	48
18. Colinette à la cour.....	48
19. La Caravane.....	48
20. L'épreuve villageoise.....	36
21. Richard Cœur-de-Lion.....	40

804

<i>Détail des Ouvrages.</i>	
Ci-contre.....	
22. Panurge.....	48
23. Le mariage d'Antonio.....	50
24. Le Comte d'Albert.....	50
25. Le Rival confident.....	50
26. Les méprises par ressemblance.....	40
27. Raoul Barbe-bleue.....	50
28. Pierre-le-Grand.....	40
29. Guillaume Tell.....	50
30. Lisbeth.....	36
31. Anacréon.....	48
32. Elisca.....	48

Total.... 1212

RICHARD CŒUR DE LION Acte Premier

Le Théâtre représente les environs d'un château fort, on en voit les Tours, les créneaux, il est élevé dans un lieu agréable, des Montagnes stériles et des forêts sombres et touffues paroissent entourer le lieu, sur un des côtés du Théâtre est une Maison supposée une gentilhommière dont on voit la porte, un banc est à côté.

Pendant l'Ouverture passent plusieurs Paysans avec leurs outils de travail sur leurs épaules, ils sont en veste, ils portent leurs habits, leurs serres, leurs vides, ils traversent le Théâtre et pour avoir le temps d'y chanter, ils ont l'air d'attendre des camarades qui les suivent.

los Coros
quinto
que f'ha de ser
un Huelvo
una

Larghetto
una
una
una
una
una

col. p. i. p.

mus.

mus.

col. p. i. p.

mus.

2 Hautbois

F

col. b.

col. b.

col. b.

F

un peu plus vite

4

*Troupe de Passerins et d'Agoutins traversant le Theatre
Hauts Contres Tullus et Perous*

*Chan-tons chan-tons ce-le-brons ce bon me-ri-aye chan-tons chan-tons retour-nons dans nos mai-
sons Tullus*

en ce moment est bien blindé et lu - ge d'hyet cruel leur ment, farar il sortit le - en, fendant
Colette de Botte uningue le rancus d'alla

meurent son mari age le fut est ce r sans fille point de cha grun nous dans servise de main nous dans servise de

1^{re} *Corn et Trompe*

F

F

F

col. b.

col. b.

main nous boirne de ben vin

F

col. v. 2^o

unio

unio

Chœur dans le fond du Théâtre

précieux et de manger le

vous n'avez rien fait pour moi - je le fais est-ce - un nous dans ceux de - main vous beuvez de bon

le vieux Mathurin arrive devant sa Vieille Femme par dessous le bras
comment c'est de maing le vieux Mathurin avec toi ma femme se remel en

p

la Femme de Mathurin
a prescuquante ans il est encor tems de se montrer avec et de le con-
traire

Adieu
Chan

Les deux ans

Autre troupe de Villagers et Villagères qui arrivent sur le Théâtre, ou les memes qui ont déjà paru en observant que ceux qui ont été vu de l'Public a la premiere partie ne se montrent pas trop a la seconde

Musical score for the second system, including vocal line and piano accompaniment. The tempo is marked *F*. The lyrics are in French.

Chantons ce bon vin comme nage dans son charbon retourne à mon mal souvenez te

Chantons ce bon vin comme nage dans son charbon retourne à mon mal souvenez te

en diminuant

ils s'en vont en Chantant

Musical score for the fourth system, including vocal line and piano accompaniment. The lyrics are in French.

que c'est de main que le vieux chatin ruzé est son mar- que le fait voler l'homme. L'homme le main de boi

SCENE I

Blondel et Antonio

Blondel Reignant d'un Avantage il a
un grand Monteur un Viston dessous le petit
parce qu'Antonio le conduit
Antonio qu'est-ce que j'entends
j'entends je crois chanter

Antonio

Ce n'est rien c'est tout le hameau
qui s'enretourne chez lui apres l'ouvrage
de des champs, le Soleil est couché

Blondel

Où suis-je ici mon petit ami

Antonio

Nous n'êtes pas loin d'un Chateau ou il
va des tours des Créneaux, je vois tout
entouré un Soldat qui fait faction avec son

Blondel *Arbalète*

Je suis bien las

Antonio

Prenez assés vous sur cette pierre c'est un banc

Blondel

Ah je te remercie (il s'assied)

Antonio

C'est un banc qui est vis à vis la porte
d'une Maison qui paroît être une ferme
Ainsi comme une maison de gentilhomme

Blondel

Mé bien mon ami vas t'informer si
on peut m'y donner à coucher pour cette nuit

Antonio

Je vous Retrouverai la

Blondel

15

Ah je n'ai pas cru d'en sortir quand on
ne voit pas on est bien sûr de rester ou
on nous dit d'attendre, ne manquez pas de re-
venir *Antonio*

Où non car vous m'avez bien parié mais
Ere Blondel j'ai quelque chose à vous dire

Blondel

Quoi

Antonio

Ah c'est que

Blondel

Dis mon fils dis, qu'est-ce que c'est ?

Antonio

C'est que je suis bien fâché je ne pour-
rai pas vous conduire demain

Blondel

Et pourquoi donc

Antonio

C'est que je suis de nôce. Mon grand Père
et Ma grande Mere se remarient et mon
petit fils qui est leur frere

Blondel

Ton petit fils tu as un petit fils ?

Antonio

Où leur petit fils qui est mon frere se marie
si le même jour de leur mariage a une fille de ce
canton *Blondel*

Et dis-moi elle ne demoureroit
pas dans ce chateau que tu dis
ou il y a un Soldat qui a un
Arbalète

Antonio

Non Non

Blondel

Mais mon amy demain comment
ferai je pour me conduire ?

Antonio

Je vous donnerai un de mes cama-
rades il est un peu volage, mais.

Je vous ferai venir a la Ville, et
vous y jouerez du Violon, et ne
vous embarrassez pas

Blondel

Tu aimes donc bien à danser

Antonio

The musical score is arranged in two systems. The first system includes a vocal line for Blondel and Antonio, and instrumental parts for Flute, Violin, Viola, and Cello/Bass. The second system continues the vocal and instrumental parts. The score is written in G major and 6/8 time. The tempo is marked 'Larghetto'.

une Flute traversiere seul.
Violon
Viola. Antonio
Cello & Bass

La Danse n'est pas ce que j'aime mais c'est la fille. Non l'air que je te fais par le bon adieu mon

plaisir est ce que je la prie car j'en ai me - me he plus nous parlons tout bas tout bas tout

continua *smorz. and.*

bas tout bas que je vous plains que je vous plains vous ne la verrez pas vous ne la verrez pas

Blondel.

C'est vrai mon fils je suis bien à plaindre

Antonio.

2^e Couplet.

Elle n'a douze ans moi j'en ai seize

Ah si la Mere Nicolas

N'étoit pas toujours sur nos pas

Mé bien suoi que cela déplaie

Après d'elle je suis bien aise

He puis nous nous parlons tout bas.

Que je vous plains, vous ne la verrez pas

Blondel.

continue je crois la voir

Antonio.

Vous la voyez ah vous êtes aveugle

3^e Couplet. #

Qu'elle est gentille ma Bergere

Quand elle court dans le Vallon.

Où, c'est vraiment un Papillon

Ses pieds ne touchent pas à terre

Je l'attrape qu'il que légère

*He puis nous nous parlons tout bas
que je vous plains vous ne la verrez pas*

Blondel.

*Was, mon fils, vas toujours voir si je pour-
rai trouver ou passer cette nuit.*

SCENE II.

Blondel, et sa barbe

*Où voilà des Tours, voilà des fossés,
des redoutes, c'est bien là un Château fort,
c'est sur les Frontières, dans un Fay's
sauvage, au milieu des Marais, il n'est
propre qu'à renfermer des Prisonniers
d'Etat, on dit qu'on ne peut en appro-
cher, nous verrons, on se méfiera mieux
d'un Homme que l'on croira aveugle,
Orphée animé par L'Amour s'est ouvert
les Enfers, les Guichets de ces Tours
s'ouvriront peut-être aux accents de
l'amitié.*

* Le 2^e et 3^e Couplet ont paru séparés à la représentation.

Conno Ut

Flutes Traverses:

Violons sf sf

Violas sf sf

Bassons sf sf

Clarinete en Sol pendant la Ritornelle

Blondel

Allegro F

ritornelle

Musical score for the first system. It features a vocal line and piano accompaniment. The piano part includes a harpsichord (col. b.) and a basso continuo line. The vocal line begins with the lyrics: "O Roi - chant o mon Roi lumi - vers l'aba - donne sur la".

Performance markings include *plus lent* and dynamic markings *p* and *f*.

Musical score for the second system. It continues the vocal line and piano accompaniment. The piano part includes a harpsichord (col. b.) and a basso continuo line. The vocal line continues with the lyrics: "terre il n'est donc que moi qui s'interresse a la person - ne mais seul dans l'uni - vers voudr'ois briser ta".

Performance markings include *plus lent*, *p*, and *seul*.

mi e hélas on euvr' doit être na - uré de douleur qui souv'ent est na - uré d'un mal de dou-

crce *F* *P*

leur ne s'emp'ent de chercher des a - mis non sous les lauriers de la

Allegro *F* *P*

rit.

gloire mais sous les vertus fao - ris - qu'offrent les fil - les de me - moi -

Allero P

Ne un Troubadour est tout amour si deli-teuse-tance et amour pour le monde

pe se o Ri- chard o mon Roi l'un- vers l'aban- donne sur la terre et l'instique moi il n'est que

rit.

maest.

ne nati que mo in sae ba que mo in qui s'inter nos vea tu per suu. . . . ne

rit. h.

Blondel

Mais j'entends du bruit remettons nous
et Repréons notre Role.

SCENE III

Blondel Williams un Payan
et Laurette Sire Williams sortent tout
par l'oreille le Payant qui crie hai, hai,
Je l'apprendrai a porter des Lettre a
ma jule (il parait icy)

Flauto

Violons

Violon

Bassons col. b.

Allegro F

Cors en Re

Viol. b.

Williams

Quo de la part du Gouverneur j'apprends que

Bassons

Clavet

c'est de la part du Gouverneur il a dit de lui-metre

elle a écrit un seche leur

est - la lettre

à son ce soit le Gouverneur

new le Couer new de ce cha - riu
 c'est de la part d'un couer - new
 venait au retien est pour, fai - - le pour a mu

ainsi ce - lui le couer n'aurait pas tant de couer
 ainsi de la part noble
 ce n'est pas mais je te rassure
 se le couer - new
 se tu re - mens c'est par de la part sur le d

-neur
 foi non sur ma foi
 toi prens garde a toi d'as lui que ma Lau-ret-le n'est point faulte pour exalter un orluc

-leur ce qu'on s'ieur le Couverneur ma fait beaucoup trop beaucoup trop d'hon

Musical score for the second system. It continues the vocal line and piano accompaniment. The piano part includes a bass line with notes marked *col. b.* and a treble part with notes marked *F* and *p*. The vocal line has lyrics: *si je pou - vois* *ah quel bon heur quel bon heur quel bon - heur* *si j'y re - viens* *non sur ma foi non sur ma foi* *fait l'oublier - neur* *si li re - viens* *prenez garde à* *loz* *prenez garde à* *loz*

ne s'appez pas point de de - bats mes bons a - mi la paix la paix la paix la

si j'y re - viens si j'y re - viens non sur ma foi non sur ma foi si j'y re - viens si j'y re - viens si j'y re -

viens si tu re - viens prends garde a lui si tu re - viens prends garde a

sf sf sf P

paix la paix la paix la paix la paix la paix point de de - bats ne s'appez pas point de de

viens si j'y re - viens non sur ma foi non non sur ma foi si j'y re - viens si j'y re - viens non sur ma

lui en sur ma foi prends garde a lui si tu re - viens prends garde a

F sf

p

al b.

Je me vois point le couver-

p

neur quelque vi- gueur

Je me vois point le couver-

neur ah croyez croyez mon pe- - re que je se- rai vo- - tre bon-

al b.

Je me vois point le couver-

neur je ne vois plus le couver- neur je ne vois point le couver-

je ne vois point de cou- leur ne parlez plus au ciel - leur ne parlez plus au se- cul.

-neur
 la paix la paix mes bons a - mis la paix la paix mes bons a - mis la
 - leur si tu par - les au se - dieu - leur si

ne vous point le bouver - neur je ne vous point le bouver neur je ne vous point le bouver - neur le
 paix du ciel voyez u - nivers ce - lait le bouver point ce cha - tau le bouver - neur gli
 lupar - loir au se - dieu - leur si lupar loir au bouver neur lus ont - nar si dans mes bras il est en -

je ne vois point le Couver - neur je ne vois point le Couver - neur, je ne vois
 pas mes bons a - mis la pair du Ciel soyez a - mis avec ce - toit le Couver - neur de ces che -
 - lous au se - duc - leur si tu par lois au se - duc - leur si tu par lois au Couver - neur tu senti -

point le Couver - neur le Cou - ver - neur he - - las mon Re - re
 - tait le Couver - neur ah quel bon - heur point de de - biter ne s'ap -
 - ras si dans mon bras il est en cor quelque vi - veur tu senti - - ras si dans mon bras

he - las je ne vois point en vos point de souverneur le souverneur
 pas ^{à part} c'est avec lui le souverneur c'est lui le souverneur ah quel bonheur
 si dans mon bras il est en cor quel que vi - que un quel que vi - que un

SCENE IV

Williams Blondel

Rentrez dans la maison, elle dit
 quelle ne la point vu et quelle
 ne lui parle pas, et il lui écrit je
 voudrais bien connoître ce que dit
 cette Lettre ils ont apresent une ma
 niere decrire qu'on ne peut déchif
 frer (il retourne la lettre de tous les cotés) et
 quelqu'un... ce Vieillard n'est pas dece pay
 ce Bonhomme savez vous lire.

Blondel

ah mon dieu oui je sais lire

Williams

he bien lisez moi cela

Blondel

Ah mon bon M. je suis a veugle car
 Méchans Sarrazins m'ont brulé les
 yeux avec une lame d'acier flamboyant
 mais ne voyez vous pas venir un petit garçon

Williams

Oui

Blondel

C'est lui qui me conduit il sait lire
 il vous lira tout ce que vous voudrez
 Antonio est - ce toi ?

SCENE V

Williams, Blondel, Antonio,
Antonio.

Qui c'est moi Pere Blondel
Blondel

tu as été bien longtemps
Antonio tout bas

Ah c'est que je l'ai trouvée, et je lui
ai dit un petit mot.

Blondel

Tiens lis la lettre de ce M^r que voilà
(il affecte de le montrer, ou il n'est pas) et
le bien haut et distinctement les lis, mon pe-
tiunny

Antonio

Belle Laurette.
Williams

Belle Laurette! voilà comme il leur
sont tourner la tête.

Antonio

Belle Laurette mon cœur ne peut se con-
tenir de la joye qu'il ressent par l'assu-
rance que vous me donnez de m'aimer toujours

Williams

Ah fille indigne! elle l'aime
Blondel

Taisez, laissez, continue.

Antonio

Si le prisonnier que je ne peux quitter
Williams

Tant mieux

Blondel (à part)

le prisonnier.

Antonio

Si le prisonnier que je ne peux quitter ne per-
mettait de sortir pendant le jour j'irais me jeter.

Williams

Eut-ce dans les fossés de ton châteauf
Blondel (à part)

Qu'il ne peut quitter
Antonio

Trois me jeter à vos pieds mais cette
nuit... il y a des mots efforcés

Blondel

Ensuite.

Antonio

Faites moi dire par quel qu'un à quelle hour
je pourrais vous parler votre tendre fideli
amant et constant chevalier Florestan

Williams

Ah damnation! goddam
Blondel

Goddam! est-ce que vous êtes Anglois?
Williams

Ah qui je le suis
Blondel

Vigoureuse nation, hé! comment est-il
possible qu'étant né un brave Anglois vous
soyez venu vous établir dans le sent de l'al-
lemagne et dans un pays aussi sûr que
qu'on ma dit qu'il étoit.

Williams

Ah! c'est trop long à vous raconter est-ce
que nous dépendons de nous? il ne faut
qu'une lire on tance pour nous envoyer bien les

Blondel

Vous avez raison, car moi je suis de l'île
de France et me voilà icy et de quelle
province d'Angleterre êtes vous?

Williams

Du pays de Galles

Blondel

Vous des Japays de Galles de si j'avois la jouissance de mes yeux que j'aurois de plaisir à vous voir, et comment ayez vous quitté ce bon pays

Williams

Mi été à la Croisade, à la Palestine

Blondel

à la Palestine et moi aussi

Williams

à ve. notre Roy

Blondel

avec Richard avec votre Roy et moi de même

Williams

Quand ie suis revenu dans mon Pays

n'ai je pas trouvé mon Pere mort

Blondel

Il étoit peut-être bien vivant

Williams

Ah ce n'est pas de Dieulasse, il avoit été tué

par un Gentilhomme des environs pour

un Japin qu'il avoit tiré sur ses terres

J'apprends cela en arrivant je couche

ce Gentilhomme et j'ai vu de si la mort de mon

Pere par le sien

Blondel

Ainsi voilà deux hommes tués pour un Japin

Williams

Cela n'est que trop vrai

Blondel

Enfin vous vous êtes enfui

Williams

Où j'ay été obligé de fuir la justice

ce à mangé mon Château et mon

Et f et je n'ai plus rien la bar qu'une sen-

tence de mort mais icy je ne les crains pas

Blondel

M' je vous demande pardon de toutes mes

groschens Williams

Il ne me déplaît pas de parler de tout cela

Blondel

Eh à la croisade vous avez connu ce

brave Roy Richard ce héros ce Grand Homme

Williams

Où puis que j'ay servi sous lui

Blondel

Et sans doute vous avez

Williams

Mais j'ay affaire et je crois que voilà

celle voyageuse qui va arriver.

SCENE VII

Blondel, Laurette, Antonie.

(Qui pendant cette Scene tire Japin du Poire

va le manger sur le Banc où s'et assis Blondel)

Laurette

Ah Bonhomme je vous prie dites moi

ce que vous a dit mon Pere

Blondel

C'est vous qui êtes la belle Laurette

Laurette

Où Monsieur

Blondet

Votre Père est fort irrité il s'agit ce que
contient la lettre du Chevalier Florestan

Laurette

qui Florestan ah c'est son nom, est-
ce que on lui à lu la lettre?

Blondet

Non pas moi je suis aveugle, mais
c'est mon petit conducteur

Antonio (se levant)

qui c'est moi, mais est ce que vous
ne me l'avez pas dit de la lire?

Laurette

on auroit bien dû ne le pas faire

Blondet

Il l'auroit fait lire par un autre,

Laurette

c'est vrai et que devoit la lettre?

Blondet

Que sans le prisonnier qu'il auroit
qu'est ce que c'est que ce prisonnier

Laurette

On ne dit pas qu'il est,

Blondet

que sans le prisonnier qu'il auroit
viendrait se jeter avec pieds

Laurette

Pauvre Chevalier

Blondet

Mais que cette nuit ...

Laurette

cette nuit ah la nuit (elle se jette en avant)

Flute Traversière

Violoncelle

Basson

Laurette

Secours de lui par ler la nuit j'évite trop tout ce qu'il dit il me dit j'en suis aine et

Andante Spiritoso

je n'en ai plus moi je n'en ai plus qui bat qui bat je n'en ai plus pour qui il me dit je n'en ai plus
 je n'en ai plus moi je n'en ai plus qui bat qui bat je n'en ai plus pour qui plus il me dit je n'en ai plus
 Majeur
 il la prouve a me tant de ten d'asse tant de ten d'asse que je ne suis plus ou j'en suis je

Musical score for the second system. It continues the vocal line and piano accompaniment. The lyrics are: *Stueur je vous le supplie car dit il me dit je vous aime et je sens palpiter mon coeur sans me rendre compte*.

Musical score for the third system. It continues the vocal line and piano accompaniment. The lyrics are: *bat qui bat je ne suis plus pour qui je sens mon coeur palpiter bat qui bat mon coeur qui bat je*.

ne suis pas pour quoi je sens mon œux qui bat qui bat quibat mon œux qui bat je ne suis pas pour quoi je

F *P* *F*

col. b

ne suis pas pour quoi je ne suis pas pour

F *P* *F*

col. p. r.
rit. 29

qui

-vous ce l'avez approuvé sans doute que ce petit Dieu-badin n'est ja mais si malin plus mal

un peu plus vite
 -lin que quand il n'y voit, dou-te re-dites moi s'il vous plait et joligu plet et joligou

plet et je ne dois pas l'oubli-er, je vous le dirai au che-mi-er - - - - -
 - - - - -

1^{er} Mouvement

Laurette

un bon d'aveu - ve les yeux du Dieu qui rend

volon - tier

est le

a mau - rier & lui ne s'apprendra - me dou - te que ce pe - tit Dieu lui - m'as - sés

Blondel
 d'un ancien ami a côté pour cette nuit seulement
 sa maison toute entiere une grande Dame et a
 moins quelle ne le permette nous ne pouvons
 pas l'hosper du plus petit endroit, mais
 demain... adieu
Antonio
 Allons prions patience, Antonio!
Blondel
 Plait-il?
Blondel
 Vas voir si l'on a pas d'autre retraite
 aux environs
Blondel
 mais je suis plus malin que quand il n'y voit goutte

SCENE VIII

Laurette

Ah vivi je ne sais combien de personnes
 qui arrivent, des Chevaux, des Chariots, et tout
 sans doute cette Dame qui vient loger
 ici je sçais

Blondel

Racontez donc Belle Laurette j'ay quel
 que chose a vous dire

Laurette

De lui?

Blondel

Non

Laurette

Dites donc vite

Blondel

Pourrai-je pas ser cette nuit cette nuit-oy
 seulement dans votre maison

Laurette

Non cela ne se peut pas, mon Père a la priere

Blondel Margueritte comtesse
de Flandre et d'Artois

Alors paroissent des gens de toutes sortes des
 domestiques des Chevaliers, ils donnent le bras a
 cette Dame qui paroît des coudres de son Palais
 et quelques femmes suivantes elle a l'air de donner les ordres

Blondel

Ciel que voy-je! c'est la comtesse de Flandre
 c'est Marguerite, c'est le tendre et malheureux
 objet de l'amour de l'infortuné Richard, j'ai
 j'accepte le presage, sa ven' entre icy ne
 peut être qu'un coup du ciel, mais peut être
 me trompé... voyons s'ivraiment c'est elle
 si c'est Marguerite son ame ne pourra se
 refuser aux douces impressions d'un air qui en
 des temps fortunés son amant a hüt pour
 elle

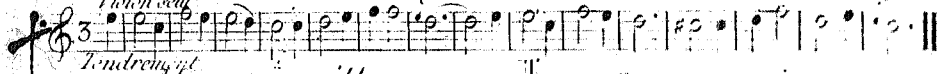

Tendrement

Marguerite

O ciel qu'entends-je Bonhomme qui
peut vous avoir appris l'air que vous
jouez si bien sur votre violon

Blondel

Madame j'ai appris d'un brave Ecuy-
er qui venoit de la terre sainte et qui
disoit-il l'avoit entendu chanter au Roi
Richard Marguerite

Il vous a dit la verité

Blondel

Mais Madame vous qui avez la voix
d'un ange, n'êtes vous pas celle grande
Dame qui doit occuper la maison que
me dit être icy près?

Marguerite

ou bonhomme

Blondel

Ayez pitie je vous prie d'un pauvre
aveugle et permettez lui d'y passer cette
nuit dans l'endroit ou il n'incommode pas
personne Marguerite

Ah je le vous bien pourvu que vous ne
soyez plusieurs fois l'air que vous venez de
jouer

Blondel

Ah tant qu'il vous plaira

Marguerite

Je vous recommande ce bonhomme
(icy Rodrigue paroit et la Comtesse s'empare
sur elle)

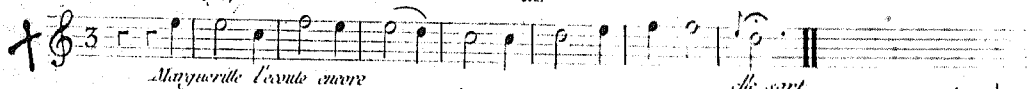

Marguerite l'air de chanter

Alte voce

Scene IX.

Blondel

se met a jouer
cet air plusieurs fois avec des
variations pendant ce temps tout
le bagage se decharge les
gens de la Comtesse vont, et
nientot on voit de temps en
temps M. de M. et sa fille
sont occupés en dressant une
grande Table a la Porte
on met du vin et des
verres

Corymbus

un flauto et une petite Flute

Violons

Viola

Bassons

plus vite et plus animé que la premiere fois

Blondel.
Antonio:
Antonio
Me voila
Blondel tu donnant un coup de
Tiens, bois monsieur boir
ouversé a Blondel un second verre

En vous remerciant mes amis, mais p. vous
payer mon fi cot
Un Domestique

Et comment ça
Blondel
En vous disant une chanson, et vous
ferez chorus

Un autre Domestique
Allons c'est un bon vivant, cour avec l're

url. Domestiques à Blondel
Allons Bhomme, mettez vous la vous
boire un coup avec nous,

Blondel joue du violon en chantant

50

F P

Blondel 2^e couplet

Quinze ans qu'on a fait de bien

F P

jusqu'à vouloir pour aller à la cour, s'adonner à l'art de la guerre, et à la science de la médecine

C'est bien, c'est bien cela, ne nous blâmez en rien, moi je pense comme ces gens-là, me m'avez vu

Refrain en chœur

16, j'ai-mieux toi - re moi je pense à l'avenir, j'aurai-mieux toi 16, j'ai-mieux toi

F

P F rit. b.

*P a la fin de ce couplet, parut un officier de la Contee qui dit,
 Voyez à finir vobis Madame
 qui va se retirer dans son
 appartement*

*Un Domestique
 Rachevons, encor un
 couplet Pere.*

P un.
 Blondel 3^{me} Couplets
 Quel: Sullant Roi Richard avec vous partheard pour al. ler lui

d'Angle-terre on que sur une autre terr. dans le Pays d'ar-pa-yeu c'est bien c'est bien cela

neveu bleue en men ma je pense comme cre jour j'ai memeur bar re j'ai memeur bar re

une Flute Traversiere

un Hautbois

col. b.

54

Fin du Premier Act