

---

Johann Ludwig  
Bach

(1677 - 1731)

---

Wir wissen, so unser  
irdisches Haus

For 2xCATB

A project by

for

*La Compagnie des Humbles*

Typesetted using LilyPond by Rémy Claverie ( [remy.claverie.AT.orange.fr](mailto:remy.claverie.AT.orange.fr) ). This music score has been placed in the public domain by the typesetter under the Creative Commons Licence.

This score has been transcribed from the facsimile of the Staatsbibliothek zu Berlin (Am.B. 326) and corrected by members of AUBE MUSIQUE ANCIENNE (Xavier Claverie-Rospide, Pascal Cotte and Yvette Deneux) .

Any comment or error indications are welcome. As well, an email when this score is used (concerts, recordings, etc.) would be appreciated.

The lilypond source file is available on request to the typesetter.

# Wir wissen, so unser irdisches Haus

Johann Ludwig Bach  
(1677 - 1731)

**Choir I**

**Canto** Wir, wir wi-ßen, so un-ser irr - di-sches Hauß zer-bro -  
**Alto** Wir, wir wi-ßen, so un-ser irr - di-sches Hauß die-ser Hüt - ten, zer-  
**Tenor** Wir, wir wi-ßen, so un-ser irr - di-sches Hauß die-ser irr - di-sches Hauß zer-  
**Basso** Wir, wir wi-ßen, so un-ser irr - di-sches Hauß die-ser Hüt - ten, zer-

**Choir II**

**Canto**  
**Alto**  
**Tenor**  
**Basso**

5

**C. I.** - chen wird, wir wi-ßen, wir wi-ßen,  
**A. I.** bro - - chen wird, wir wi-ßen, wir wi-ßen,  
**T. I.** bro - - chen wird, wir wi-ßen, wir wi-ßen,  
**B. I.** bro - - chen wird, wir wi-ßen, wir wi-ßen,

**C. II.** Wir wi-ßen, wir wi-ßen, wir wi-ßen, so un-ser irr - di-sches Hauß die-ser  
**A. II.** Wir wi-ßen, wir wi-ßen, wir wi-ßen, so un-ser irr - di-sches Hauß die-ser  
**T. II.** Wir wi-ßen, wir wi-ßen, wir wi-ßen, so un-ser irr - di-sches Hauß die-ser  
**B. II.** Wir wi-ßen, wir wi-ßen, wir wi-ßen, so un-ser irr - di-sches Hauß die-ser

**10**

C. I  
zerbro - - - chen wird, zerbro-chen wird

A. I  
zerbro - - - chen wird, zerbro-chen wird

T. I  
zerbro - - - chen wird, zerbro-chen wird

B. I  
zerbro - - - chen wird, zerbro-chen wird

C. II  
Hütten, so unser irr-disches Hauß, so unser irr-disches

A. II  
Hütten, so unser irr-disches Hauß, so unser irr-disches

T. II  
Hütten, so unser irr-disches Hauß, so unser irr-disches

B. II  
Hütten, so unser irr-disches Hauß, so unser irr-disches

**15**

C. I  
zer-bro - chen wird, so unser irr-disches Hauß,

A. I  
zer-bro - chen wird, so unser irr-disches Hauß,

T. I  
zer-bro - chen wird, so unser irr-disches Hauß,

B. I  
zer-bro - chen wird, so unser irr-disches Hauß,

C. II  
Hauß dieser Hütten, zer-bro - chen wird, zer-bro -

A. II  
Hauß dieser Hütten, zer-bro - chen wird, zer-bro -

T. II  
Hauß dieser Hütten, zer-bro - chen wird, zer-bro -

B. II  
Hauß dieser Hütten, zer-bro - chen wird, zer-bro -

21

C. I. zer-bro - - - - - chen

A. I. zer-bro - - - - - chen

T. I. zer-bro - - - - - chen

B. I. zer-bro - - - - - chen

C. II. - chen wird, so un-ser irr - di-sches Hauß die-ser Hüt-ten,

A. II. - chen wird, so un-ser irr - di-sches Hauß die-ser Hüt-ten,

T. II. - chen wird, so un-ser irr - di-sches Hauß die-ser Hüt-ten,

B. II. - chen wird, so un-ser irr - di-sches Hauß die-ser Hüt-ten,

25

C. I. wird, daß wir einen Bau ha - ben von Gott, von Gott, von

A. I. wird, daß wir einen Bau ha - ben von Gott, von Gott, von

T. I. wird, daß wir einen Bau ha - ben von Gott, von Gott, von

B. I. wird, daß wir einen Bau haben von Gott er - bau -

C. II. zer - bro - chen wird, daß wir einen Bau ha - ben,

A. II. zer - bro - chen wird, daß wir einen Bau ha - ben,

T. II. zer - bro - chen wird, daß wir einen Bau ha - ben,

B. II. zer - bro - chen wird, daß wir einen Bau ha - ben,

<sup>1</sup>E in the original score

29

C. I  
Gott, von Gott er bau - et, daß wir einen Bau haben von Gott, von

A. I  
Gott, von Gott er bau - et, daß wir einen Bau haben von Gott, von

T. I  
Gott, von Gott er bau - et, daß wir einen Bau haben von Gott, von

B. I  
- - - et, daß wir einen Bau haben von Gott, von

C. II  
von Gott, von Gott er - bau - et, daß wir einen Bau haben von Gott,

A. II  
von Gott, von Gott er bau - et, daß wir einen Bau haben von Gott,

T. II  
von Gott, von Gott er bau - et, daß wir einen Bau haben von Gott,

B. II  
von Gott, von Gott er bau - et, daß wir einen Bau haben von Gott,

33

C. I  
Gott, von Gott er - bau - et, nicht mit Hän-den, nicht, nicht mit Hän-den ge -

A. I  
Gott, von Gott er - bau - et, nicht mit Hän-den, nicht, nicht mit Hän-den ge -

T. I  
Gott, von Gott er - bau - et, nicht mit Hän-den, nicht, nicht mit Hän-den ge -

B. I  
Gott, von Gott er - bau - et, nicht mit Hän - den ge -

C. II  
von Gott, von Gott er-bau-et,

A. II  
von Gott, von Gott er-bau-et,

T. II  
von Gott, von Gott er-bau-et,

B. II  
von Gott, von Gott er-bau-et,

<sup>1</sup>F-Sharp in the original score

37

C. I. macht, das e - - - wig, das e - wig, e - wig, e - - wig, e-wig  
 A. I. macht, das e - wig, e - wig, das e - wig, e - wig, e - wig, e-wig  
 T. I. macht, das e - wig, e - wig, e - wig, e - wig, e-wig das e -  
 B. I. macht, das e - wig, e - wig, das e - - - wig, das e - wig, e -

C. II. - - - - -  
 A. II. - - - - -  
 T. II. - - - - -  
 B. II. - - - - -

44

C. I. e-wig ist, im Him - mel, von Gott er - bau - - et von Gott er - bau -  
 A. I. e-wig ist, im Him - mel, von Gott er - bau - - et, er - bau -  
 T. I. - wig ist, im Him - mel, von Gott er - bau - - -  
 B. I. - wig ist, im Him - mel, von Gott er - bau -

C. II. ein Hauß, ein Hauß,  
 A. II. ein Hauß, ein Hauß,  
 T. II. ein Hauß, ein Hauß,  
 B. II. ein Hauß, ein Hauß,

49

C. I et, das e - wig, e - wig, e - wig, e - wig ist, im Him - mel, im Him -

A. I et, das e - wig, e - wig, e - wig, e - wig ist, im Him - mel, im Him -

T. I et, das e - [wig, e - wig, e - wig, e] - wig ist, im Him - mel, im Him -

B. I et, das e - - - - wig ist, im Him - mel, im Him -

C. II ein Hauß, ein Hauß, ein Hauß im Him -

A. II ein Hauß, ein Hauß, ein Hauß im Him -

T. II ein Hauß, ein Hauß, ein Hauß im Him -

B. II ein Hauß, ein Hauß, ein Hauß im Him -

55

C. I mel. Wir wißen, so unser irr-disches Haus zerbro - - -

A. I mel. Wir wißen, so unser irr-disches Haus dieser Hüt - ten, zer-bro - - -

T. I mel. Wir wißen, so unser irr-disches Haus unser irr-di - sches Haus, zer-bro - - -

B. I mel. Wir wißen, so unser irr-disches Haus dieser Hüt - ten, zer-bro - - -

C. II mel.

A. II mel.

T. II mel.

B. II mel.

61

C. I  
- chen wird, das wir einen Bau ha-ben von Gott er-bau - - - et, von Gott, von

A. I  
- chen wird, das wir einen Bau ha-ben von Gott er - bau - - - et, von

T. I  
- chen wird, das wir einen Bau ha-ben von Gott er - bau - -

B. I  
- chen wird, das wir einen Bau ha-ben von Gott er - bau -

C. II  
-

A. II  
-

T. II  
-

B. II  
-

65

C. I  
Gott, von Gott, von Gott er - bau - - - et, von Gott er - bau -

A. I  
Gott, von Gott, von Gott, von Gott er - bau - - - et, er - bau -

T. I  
- et, von Gott, von Gott, von Gott er - bau - et, von Gott er - bau -

B. I  
- - - et, von Gott er - bau - - -

C. II  
-

A. II  
-

T. II  
-

B. II  
-

69

C. I  
et, ein Hauß nicht mit Händen gemacht, ein Hauß im Himmel, das

A. I  
et, ein Hauß nicht mit Händen ge-macht, ein Hauß im Him - mel, das e -

T. I  
et, ein Hauß nicht mit Händen ge-macht, ein Hauß im Him - mel, das

B. I  
et, ein Hauß nicht mit Händen ge-macht, ein Hauß im Him - mel, das

C. II  
Ach, Je-ru-sa-lem du schöne ach, wie hel-le glän - zest du

A. II  
Ach, Je-ru-sa - lem du schöne ach, wie hel-le glän - zest du

T. II  
Ach, Je-ru-sa-lem du schöne ach, wie hel-le glän-zest du

B. II  
Ach, Je-ru-sa-lem du schöne ach, wie hel-le glän-zest du

75

C. I  
e-wig, e - wig ist, das e-wig, e - wig ist im

A. I  
- wig, e - wig ist, das e - wig, e - wig ist im

T. I  
e-wig, e - wig ist, das e-wig, e - wig ist im

B. I  
e-wig, e - wig ist, das e-wig, e - wig ist im

C. II  
ach, wie lieb-lich Lob ge-thö-ne hört man da in sanf - ter Ruh.

A. II  
ach, wie lieb-lich Lob ge-thö-ne hört man da in sanf - ter Ruh.

T. II  
ach, wie lieb-lich Lob ge-thö-ne hört man da in sanf-ter Ruh.

B. II  
ach, wie lieb-lich Lob ge-thö-ne hört man da in sanf-ter Ruh.

<sup>1</sup>B in original score. Corrected to be similar to the bar #76

81

C. I. Him-mel, im Him-mel, im Him - mel.

A. I. Him - mel, im Him-mel, im Him - mel.

T. I. Him - mel, in Him-mel, in Him - mel.

B. I. Him - mel, im Him-mel, im Him - mel.

C. II. O! der gro-ßen Freud und Won-ne jez - und ge-het an die Son-ne,

A. II. O! der gro-ßen Freud und Won-ne jez-und ge-het an die Son-ne,

T. II. O! der gro-ßen Freud und Won-ne jez-und ge-het an die Son-ne,

B. II. O! der gro-ßen Freud und Won-ne jez-und ge-het an die Son-ne,

87

C. I. und ü-ber dem sel-bigen seh - nen, seh -

A. I. und ü-ber dem sel-bigen seh - nen,

T. I. und ü-ber dem sel-bigen seh - nen,

B. I. und ü-ber dem sel-bigen seh - nen, seh -

C. II. jez - und ge-het an der Tag, der kein En-de neh-men mag.

A. II. jez-und ge-het an der Tag, der kein En-de neh-men mag.

T. II. jez-und ge-het an der Tag, der kein En-de neh-men mag.

B. II. jez-und ge-het an der Tag, der kein En-de neh-men mag.

94

C. I  
 nen wir uns, seh - nen wir uns, seh - nen wir uns, nach un - se - rer be - hau -

A. I  
 seh - nen wir uns, seh - nen wir uns, seh - nen wir uns, nach un - se - rer be - hau -

T. I  
 seh - nen wir uns, seh - nen wir uns, seh - nen wir uns, nach un - se - rer be - hau -

B. I  
 nen wir uns, seh - nen wir uns, seh - nen wir uns, nach un - se - rer be - hau -

C. II  
 - - - - -

A. II  
 - - - - -

T. II  
 - - - - -

B. II  
 - - - - -

99

C. I  
 - ßung, die im Him - mel, die im Him - mel, im Him - mel ist, und ü - ber dem

A. I  
 - ßung, die im Him - mel ist die im Him - mel ist, und ü - ber dem

T. I  
 - ßung, die im Him - mel ist, die im Him - mel ist, und ü - ber dem

B. I  
 - ßung, die im Him - mel ist, die im Him - mel ist, und ü - ber dem

C. II  
 - - - - -

A. II  
 - - - - -

T. II  
 - - - - -

B. II  
 - - - - -

<sup>1</sup>Alto bar #98 corrected to be similar to bar #112

104

C. I. sel - bigen, und über dem sel-bigen seh - nen, seh - nen wir uns, seh - nen wir uns, seh -

A. I. sel - bi-gen, und über dem sel-bigen seh - nen, seh-nen wir uns, seh - nen wir uns, seh -

T. I. sel - bi-gen, und über dem sel-bigen seh - nen, seh-nen wir uns, seh-nen wir uns,

B. I. sel - bi - gen, und über dem sel-bigen seh - nen, seh-nen wir uns, seh-nen wir uns,

C. II. —

A. II. —

T. II. —

B. II. —

110

C. I. nen wir uns, nach un - serer be - hau - - ßung, die im Him-mel, im Him-mel, im

A. I. nen wir uns, nach un - serer be - hau - - ßung, die im Him-mel, im

T. I. seh-nen wir uns, nach un - serer be - hau - - ßung, die im Him-mel, im Him-mel, im

B. I. seh-nen wir uns, nach un - serer be - hau - - ßung, die im Him-mel, im Him-mel, im

C. II. —

A. II. —

T. II. —

B. II. —

**116**

C. I  
Him-mel ist. und uns ver - lan -

A. I  
Him-mel ist. und uns ver-lan - get, uns,

T. I  
Him-mel ist. und uns ver-lan - get, uns,

B. I  
Him-mel ist. und uns ver-lan - get, uns,

C. II  
Ach, ich ha-be schon er-bli-ket die - se gro-ße Herr-ligkeit,

A. II  
Ach, ich ha-be schon er-bli-ket die-se gro-ße Herr-ligkeit,

T. II  
Ach, ich ha-be schon er-bli-ket die-se gro-ße Herr-ligkeit,

B. II  
Ach, ich ha-be schon er-bli-ket die-se gro-ße Herr-ligkeit,

**123**

C. I  
get, ver - lan - get, und uns ver - lan - get dar-nach

A. I  
und uns, und uns ver - lan - get dar-nach

T. I  
und uns, und uns ver - lan - get dar-nach

B. I  
und uns, und uns ver - lan - get dar-nach

C. II  
ach, ich ha-be schon er-bli-ket die - se gro-ße

A. II  
ach, ich ha-be schon er-bli-ket die-se gro-ße

T. II  
ach, ich ha-be schon er-bli-ket die-se gro-ße

B. II  
ach, ich ha-be schon er-bli-ket die-se gro-ße

129

C. I. und uns ver - lan - get, ver - lan - get, und uns ver - lan - get dar -

A. I. und uns ver - lan - get, uns, und uns, und uns ver - lan - get dar -

T. I. und uns ver - lan - get, uns, und uns, und uns ver - lan - get dar -

B. I. und uns ver - lan - get, uns, und uns, und uns ver - lan - get dar -

C. II. Herr - lig - keit,

A. II. Herr - lig - keit,

T. II. Herr - lig - keit,

B. II. Herr - lig - keit,

135

C. I. nach, daß wir damit über - klei - - - - - det,

A. I. nach, daß wir damit ü - ber - klei - - - - - det, über - klei - - - - -

T. I. nach, daß wir damit über - klei - det, damit ü - ber - klei - det

B. I. nach, daß wir damit über -

C. II. jez - und werd ich schön ge - schmü - ket, mit dem wei - ßen Him - mels - kleid,

A. II. jez - und werd ich schön ge - schmü - ket, mit dem wei - ßen Him - mels - kleid,

T. II. jez - und werd ich schön ge - schmü - ket, mit dem wei - ßen Him - mels - kleid,

B. II. jez - und werd ich schön ge - schmü - ket, mit dem wei - ßen Him - mels - kleid,

<sup>1</sup>D in the original score

139

C. I  
ü - ber - klei - det wer - den, daß wir damit ü - berklei - det werden daß wir

A. I  
- det über - klei - det wer - den, daß wir damit ü - ber - klei - det

T. I  
über - klei - det wer - den, daß wir damit ü - ber - klei - det, (#)(#)

B. I  
klei - det wer - den, daß wir da - mit ü - ber -

C. II  
mit der güld - nen Eh - ren Cro - ne, steh ich du für Got - tes Thro - ne

A. II  
mit der<sup>1</sup> güld - nen Eh - ren Cro - ne, steh ich du für Got - tes Thro - ne

T. II  
mit der güld - nen Eh - ren Cro - ne, steh ich du für Got - tes Thro - ne

B. II  
mit der güld - nen Eh - ren Cro - ne, steh ich du für Got - tes Thro - ne

143

C. I  
da - mit ü - berklei - det, daß wir damit ü - ber - klei -

A. I  
werden, daß wir damit ü - ber - klei - det, über - klei - det, klei - det, über - klei -

T. I  
daß wir da - mit ü - berkleidet, damit ü - berklei - det, klei - det wer - den, daß wir

B. I  
klei - det, über - klei - det wer - den,

C. II  
schau - e sol - che Freu - de an, die kein En - de neh - men kan.

A. II  
schau - e sol - che Freu - de an, die kein En - de neh - men kan.

T. II  
schau - e sol - che Freu - de an, die kein En - de neh - men kan.

B. II  
schau - e sol - che Freu - de an, die kein En - de neh - men kan.

<sup>1</sup>E in the original score<sup>2</sup>Original: <sup>3</sup>Original: 

*Next pages should be printed on one side only*

# Wir wissen, so unser irdisches Haus

— Colla parte Canto I —

Johann Ludwig Bach

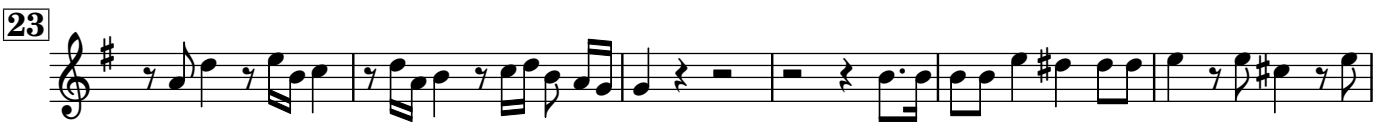

# Wir wissen, so unser irdisches Haus

— Colla parte Alto I —

Johann Ludwig Bach

# Wir wissen, so unser irdisches Haus

— Colla parte Tenore I —

Johann Ludwig Bach

67

74

82

96

103

111

121

131

139

145

<sup>1</sup>Original:

# Wir wissen, so unser irdisches Haus

— Colla parte Basso I —

Johann Ludwig Bach

8

16

25

30

36

43

51

58

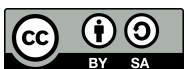

65

70

78

93

101

109

117

129

139

145

<sup>1</sup>Original: 

# Wir wissen, so unser irdisches Haus

— Colla parte Canto II —

Johann Ludwig Bach

# Wir wissen, so unser irdisches Haus

— Colla parte Alto II —

Johann Ludwig Bach

<sup>1</sup>D in the original score

# Wir wissen, so unser irdisches Haus

— Colla parte Tenore II —

Johann Ludwig Bach

<sup>1</sup>B in original score. Corrected to be similar to the bar #76

<sup>2</sup>E in the original score

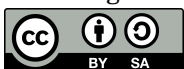

# Wir wissen, so unser irdisches Haus

— Colla parte Basso II —

Johann Ludwig Bach

<sup>1</sup>E in the original score

<sup>2</sup>F-Sharp in the original score

# Wir wissen, so unser irdisches Haus

— Continuo from Basso I / II —

Johann Ludwig Bach

The continuo score is proposed by the editor from the two bass parts

68

75

83

91

99

107

115

123

131

139

145

# Wir wissen, so unser irdisches Haus

— Colla parte Canto I / II —

Johann Ludwig Bach

32

37

44

49

55

61

66

71

77

83

89

95

101

107

113

120

127

133

138

143

147

# Wir wissen, so unser irdisches Haus

— Colla parte Alto I / II —

Johann Ludwig Bach

32

37

44

49

55

61

66

71

77

83

89

95

101

107

<sup>1</sup>Alto bar #98 corrected to be similar to bar #112

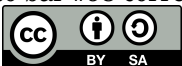

113

120

127

133

138

143

147

<sup>1</sup>D in the original score

# Wir wissen, so unser irdisches Haus

— Colla parte Tenore I / II —

Johann Ludwig Bach

33

39

46

52

58

64

69

<sup>1</sup>B in original score. Corrected to be similar to the bar #76

75

81

87

94

100

106

112

118

124

130

136

141

146

<sup>1</sup>E in the original score

<sup>2</sup>Original:

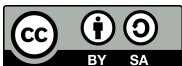

# Wir wissen, so unser irdisches Haus

— Colla parte Basso I / II —

Johann Ludwig Bach

<sup>1</sup>E in the original score

<sup>2</sup>F-Sharp in the original score

31

31

36

36

43

43

50

50

57

57

63

63

68

75

83

91

99

106

113

120

127

135

141

146

<sup>1</sup>Original:

