NAO QUEIRAS

ARIA Para Canto e Pian

Dedicada as Ex.mas Devotas
DE
NOSSA SENHORA DA AJUDA
POR
JOSÉ DE SOUZA E ARAGÃO (Cachoeira)

Carlota Rafael

Lith. do Com.cio B.a

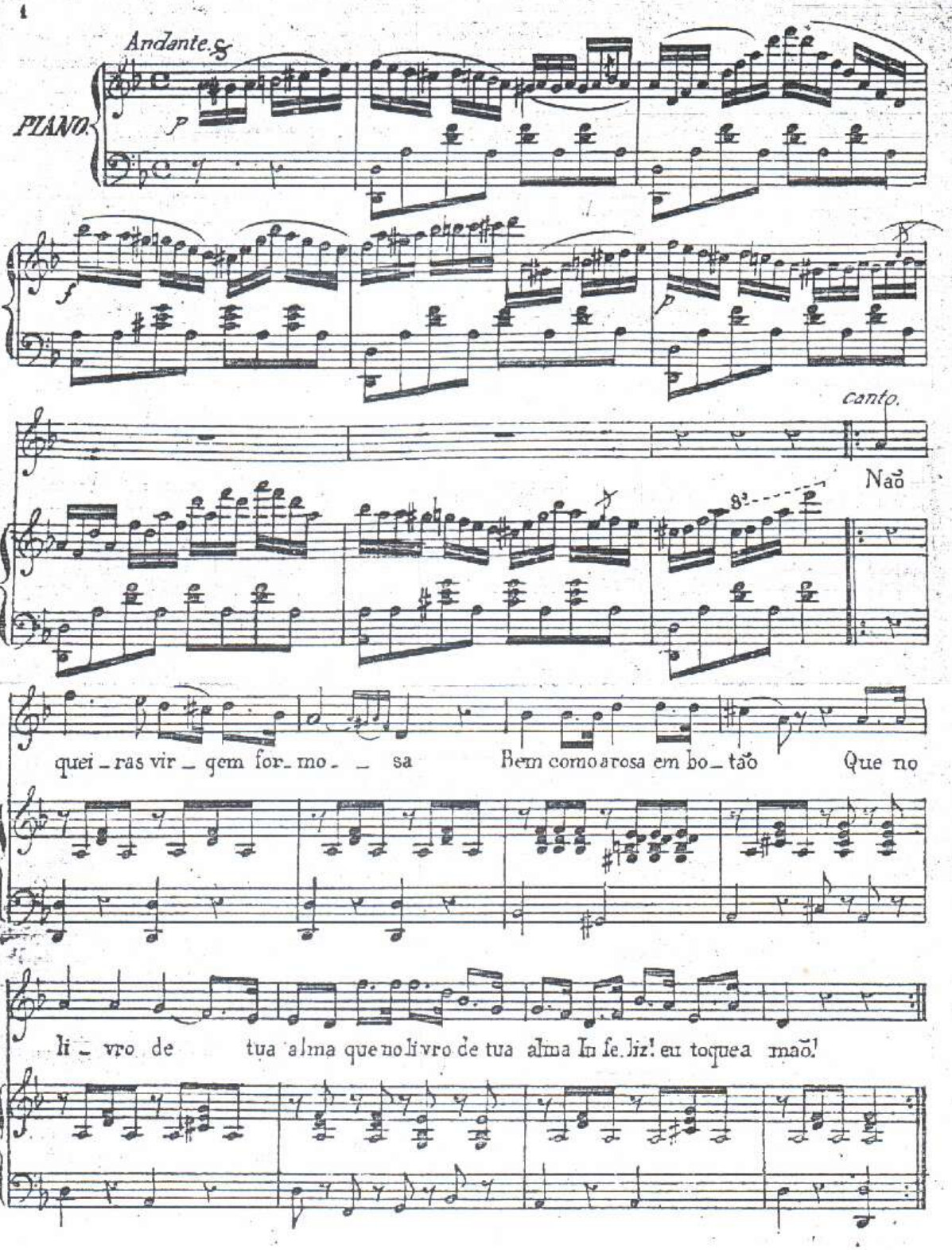
Andante.
PIANO.
canto.
Não
queiras virgem formosa Bem como a rosa em botão Que no
livro de tua alma que no livro de tua alma Infeliz! eu toque a mão!

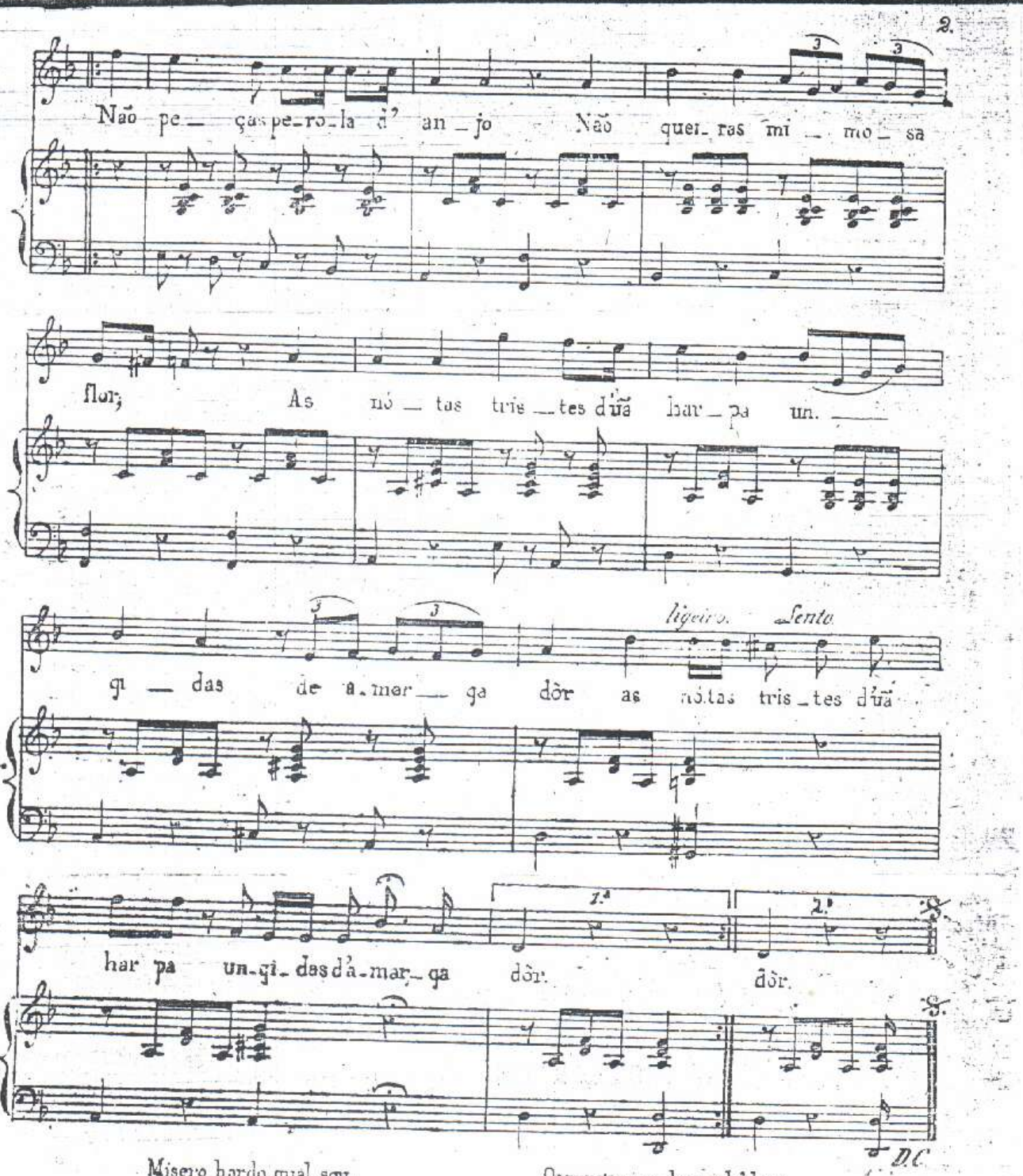

Misero bardo, qual sou,
Vivo do mundo desc'rido;
1 Em suas nótas minh'arpa
Suspira.....arranca um gemido.

Os mysterios de minh'alma,
O'virgem devo esconder;
2 Nos meus olhos uã lagrima
Ninguem no mundo ha de ver.

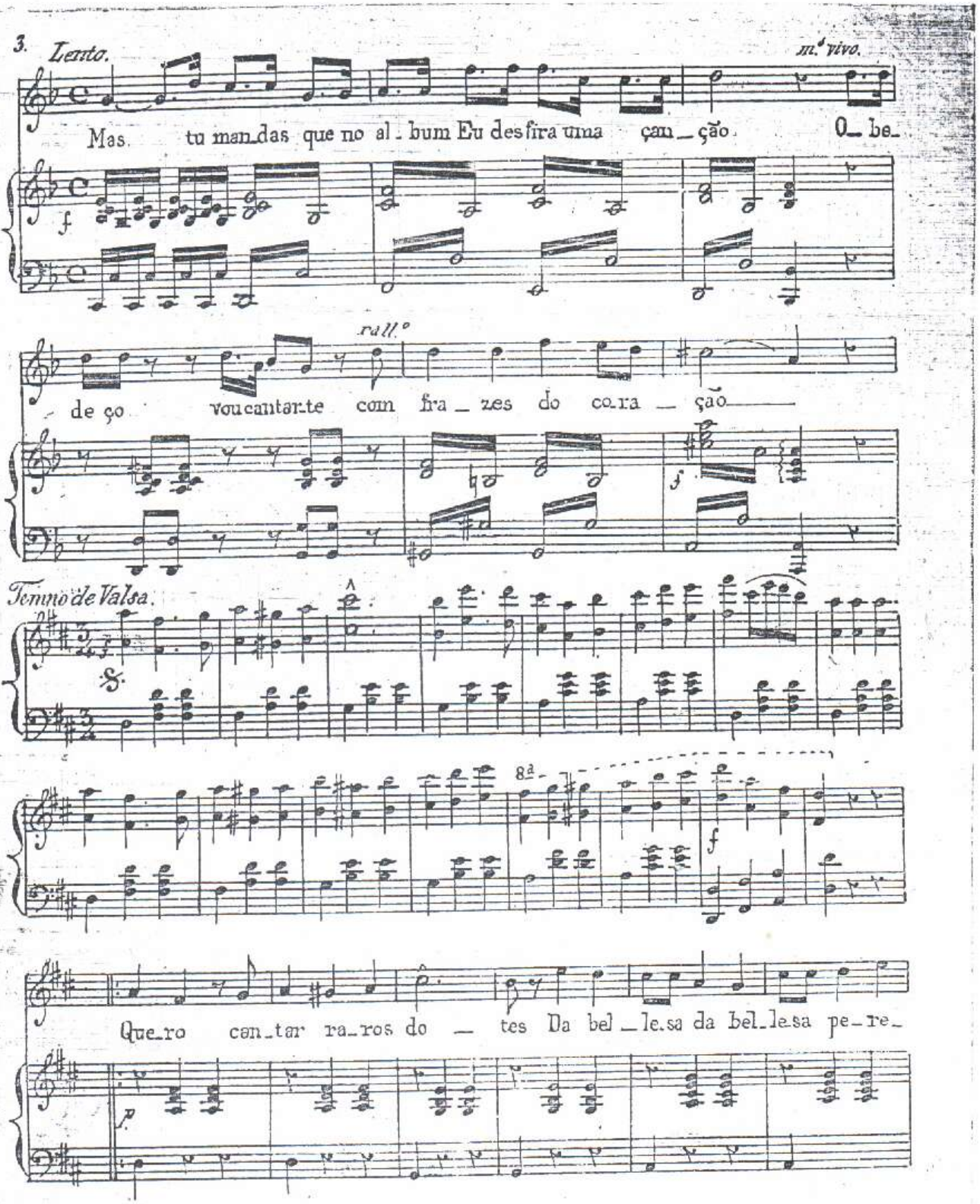
3.
Lento.
m.to vivo.
Mas tu mandas que no al_bum Eu desfira uma çan_ção. O_be_
f
rall.to
de ço vou cantar_te com fra_zes do co_ra_ção
f
Tempo de Valsa.
8ª
f
Que_ro can_tar ra_ros do_tes Da bel_le_sa da bel_le_sa pe_re_
p

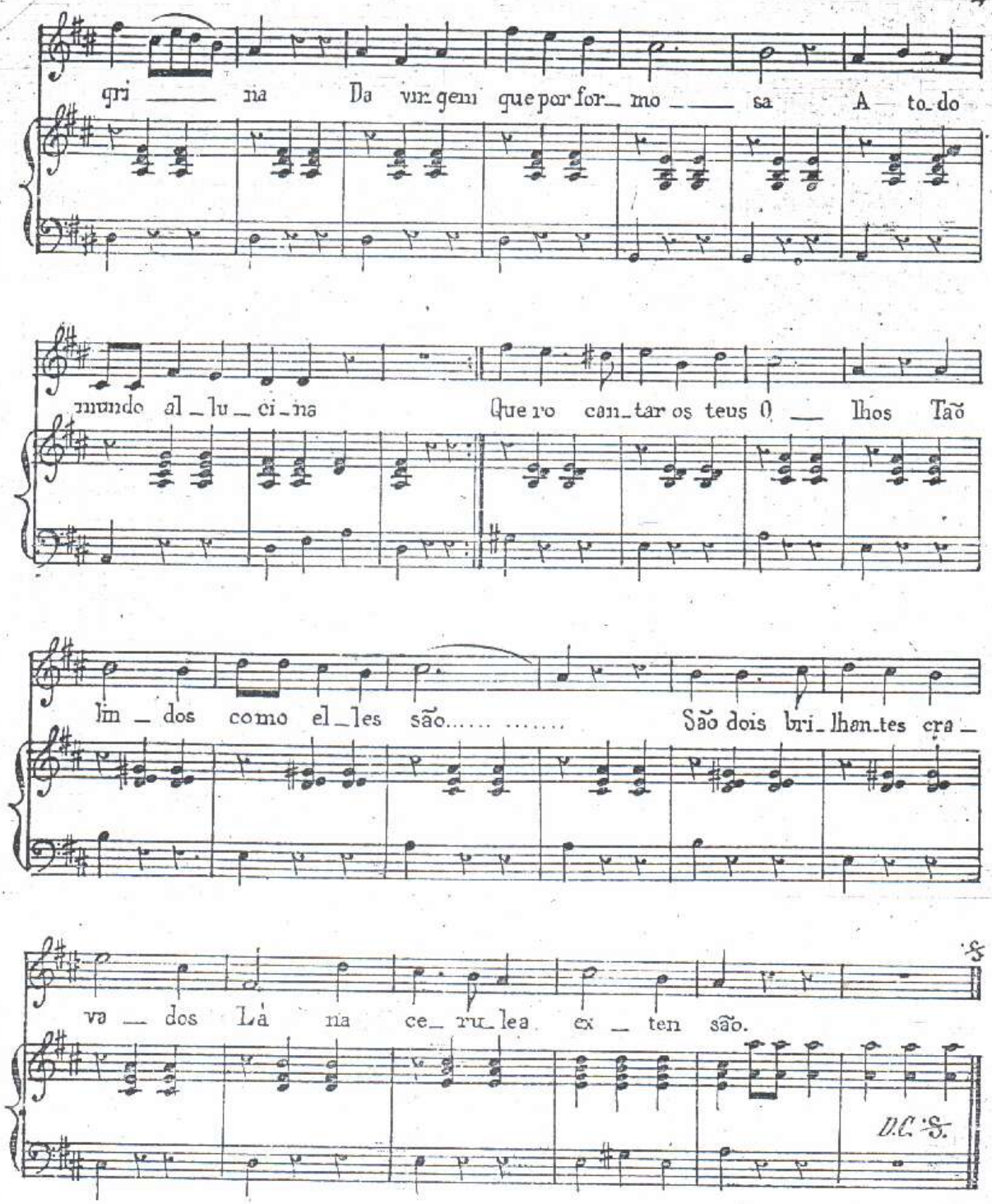
gri na Da vir_gem que por for_mo sa A to_do
mundo al_lu_ci_na Que ro can_tar os teus O lhos Tão
lin_dos como el_les são..... São dois bri_lhan_tes cra_
va_dos Lá na ce_ru_lea ex_ten são.
D.C. S.

Côro

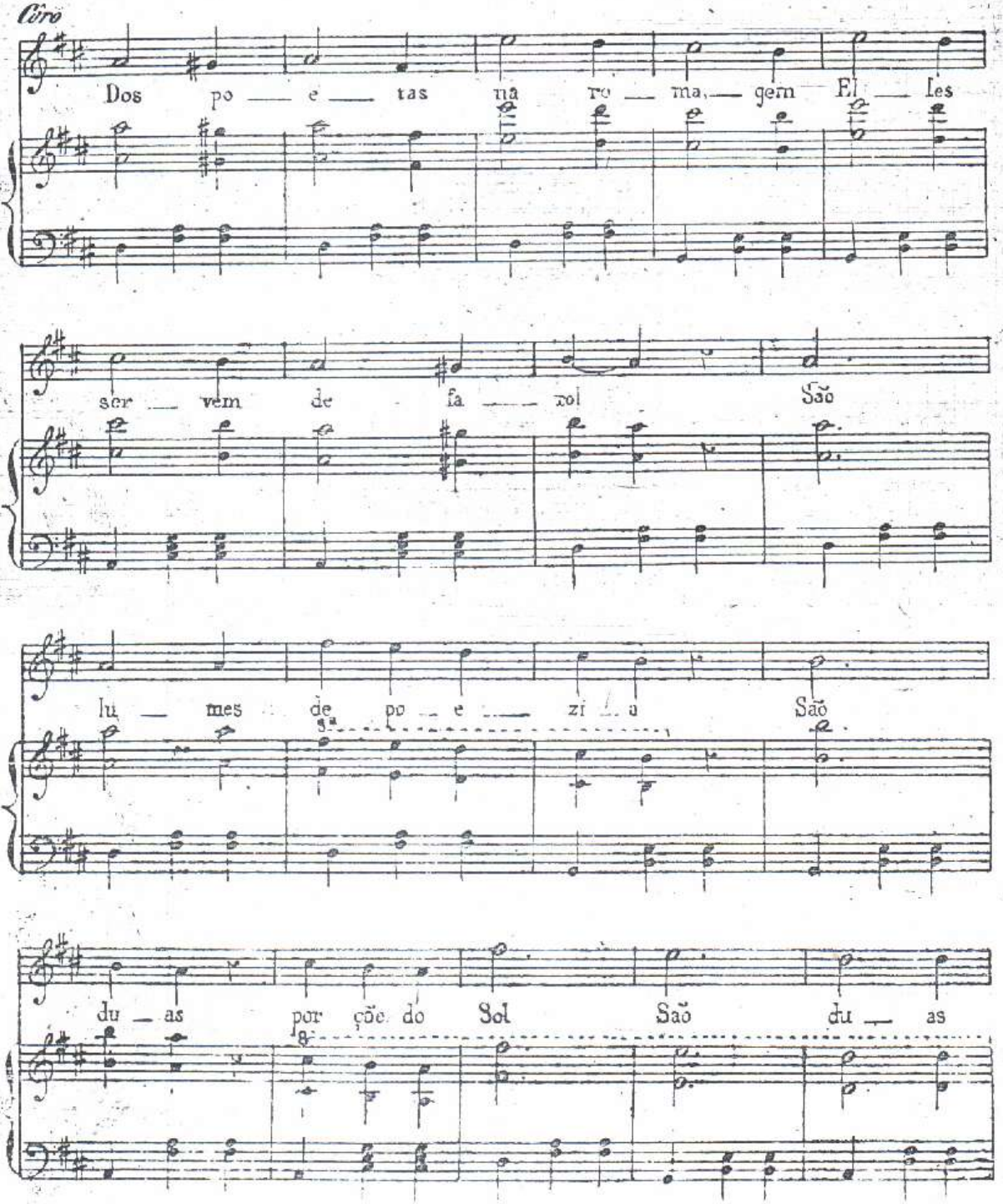
Dos po — e — tas na ro — ma — gem El — les
ser — vem de fa — xol São
lu — mes de po — e — zi — a São
du — as por ção do Sol São du — as

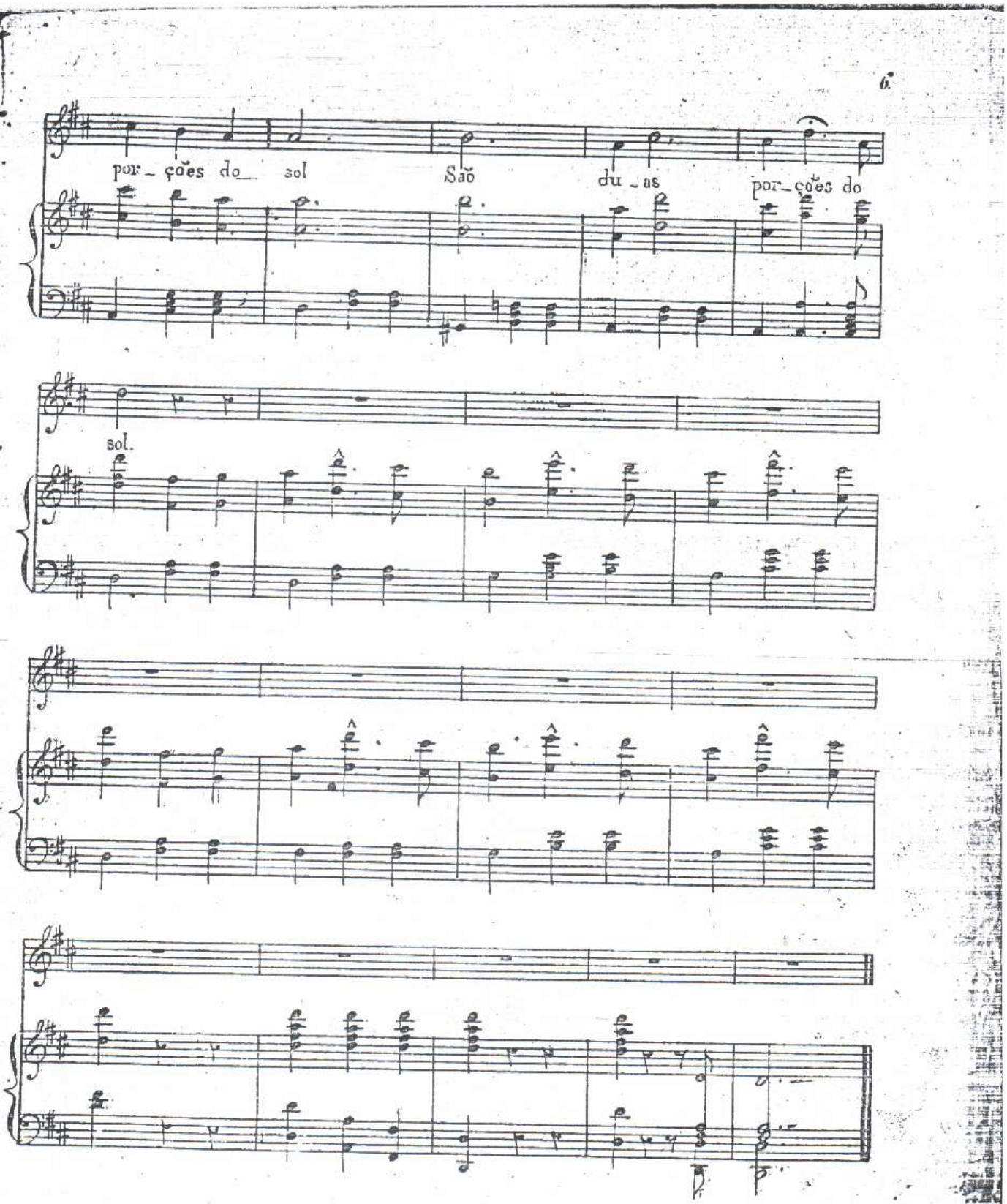
por - çoẽs do sol
São
du - as
por - çoẽs do
sol.