

Verzage nicht!

Composition von Max Federmann in Olmütz.

Singstimme *p*

Ver - za - ge nicht und war - te nur, bald lacht uns hold die

Pianoforte *p*

grü - ne flur ; ver - za - ge nicht und war - te nur, bald lacht uns hold die grü - ne

p *rit. più*

flur und prangt im

lento *a tempo* *pp* *marcato*

schmu = cken Blü = then = fleid;

dann geht zu End' auch all' dein

The second system of music features a vocal line with lyrics "dann geht zu End' auch all' dein". The piano accompaniment includes triplets in the right hand and a bass line in the left hand.

Leid' dann geht zu End' auch all' dein

rit.

Tempo poco più mosso mf

Leid. Und wenn es

cresc.

ff

jetzt auch stürmt und schneit, es kommt einst ei - ne bess - re Zeit, die

p stringendo poco a poco *f*

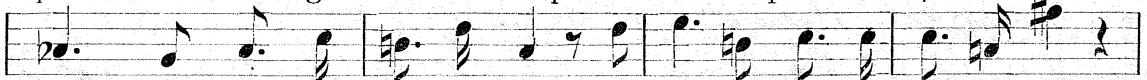

Zeit, wo hell die Son - ne lacht der frühling kommt in sei - ner Pracht.

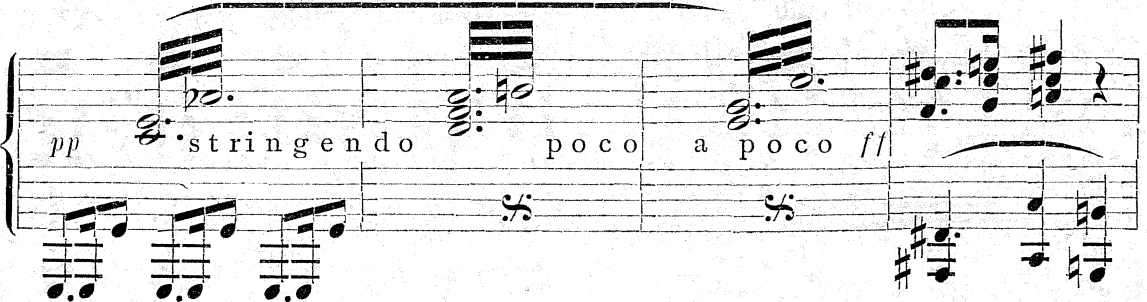

pp stringendo poco a poco *ff*

rallent

d'rum

p Tempo Imo.

sieh' mich an und wei - ne nicht du hol - des En - gels - an - ge - sicht, d'rum

steh' mich an und weine nicht, du hol = des En = gels = an = ge = sicht

p *rit.* *piu lento*

bald lacht des früh = lings

a tempo

Son = nen = schein still in dein

pp

fran = fes Herz hin = ein,

stille in dein fran = kes Herz hin = ein.

p *cresc.* *rit.* *f* *rit.* *pp*

Musikalische Rundschau.

Das monatliche Erscheinen dieses Blattes veranlaßt uns, nicht das Flüchtige, Wechselvolle, sondern das Bedeutende, Bleibende in's Auge zu fassen; nicht Kritik von Fall zu Fall soll geübt, sondern das fertige, abgeschlossene Urtheil fixirt werden.

Daß bei unserem Vorgehen die aufgeführten Werke vor allem in Betracht kommen und die Personen mehr in den Hintergrund treten, ist daher selbstverständlich.

Aus unserer langsam abfließenden Saison sei vorerst des Concertes des Musikvereines vom 8. November v. J. gedacht. Es eröffnete mit Weber's „Corydon“ = Overture. Jung und schön wie immer repräsentirte sie sich, nur etwas schlanker schien sie geworden, gegenüber der Wucht unserer modernen Tongewalten. Leben, Lust und Feuer entzündeten ihre Töne im Orchester, hellen Jubel im Publikum. — Das Schwergewicht dieses Abends lag in Goldmark's