VI
SONATE
à due Flauti
Overo due Violini.

DEL SIGNOR

ALBERTO GRONEMAN

Opera Prima

Gravées par Mad.lle Michelon

Prix 5.ll 12.tols

A PARIS

Chés M. De la Chevardiere m.d de musique, rue du Roule à la Croix d'Or.

Et aux adresses Ordinaires.

Avec Privilege du Roy.

De Musique *VOCALE* Appartenant a *M. DE LA CHEVARDIERE* rue du Roule à la Croix d'Or *A PARIS*

Opéra Comiques en Partition

	#	S
Le Sorcier	10	
les parties separées	6	
Tom jones	15	
les parties separées	6	
Le Bucheron avec part	10	
Le Marechal part sep	10	
Le Jardinier part sep	10	
Sancho pança p. sep	10	
Le Jardinier de Sidon p	10	
L'Amant deguisé p. s	10	
Blaise le Savetier	10	
Le Cadi dupé p. s	10	
Les Aveux indiscrets	10	
Nanette et Lucas p. s	15	
Anette et Lubin p. s	10	
Isabelle et Gertrude p	15	
La Rosiere part sep	15	
Ninette à la Cour	10	
La Bohemiene	9	
La Servante maitresse	9	
Le Maitre de musique	9	
La Fille mal gardée	9	
Le Chinois	9	
Berthold à la Ville	9	
Le Medecin d'Amour	9	
Bajoco ou le joueur	9	
Le Jaloux corrigé	9	
Erosine pastorale	9	
Le Guy de chene p. s	12	
Le Docteur Sangrado	12	
Le Double a 4. p. s	12	
Les Amours de geneve	15	
Les Pecheurs	10	
parties separées	6	
Toinette	15	
L'Aveugle de Palmire	15	
Le Navigateur	10	
Julie	15	
l'Erreur dun moment	15	

Ariettes Périodiq. de Philidor et Trial.

	#	S
Le portrait d'Lem. N° 1	3	
Le triomphe de la J. 2.	3	
La petite Anette 3	3	
Les rigueurs d'Hort 4	3	
L'Amour au Village 5	3	
Le Pere de Famille 6	3	
Le tems des Fleurs 7	3	
Le retour du Printe 8	3	
L'Amour de toutage 9	3	
Le Politique 10	3	
Les Oiseaux 11	3	
L'Amitie 12	3	
Les Soupirs 13	3	
La paix du Boccage 14	3	
La Chaine des fleurs 15	3	
La Vie champ 16	3	
L'amour absent 17	3	
L'Image de la guerre 18	3	
Le tems des Jeux 19	3	
L'Indifference 20	3	
Le matin 21	3	
L'Amant malheur 22	3	
Les Plaisirs champ 23	3	
La Bergere coquette 24	3	

Recueils d'Airs avec Accompagnement de Guitarre.

	#	S
Albanese 4e	6	
Cardon 1er	6	
DeMignaux 1er	6	
Genti 1er	6	
Genti 2e	6	
Glachant 1er	6	
Bouleron 1er	6	
Heurtier 1er	6	
Boulcron trio	7	4
l'Eloge de la Guitarre	1	10

Cantatilles, de Lefebvre Org.

	#	S
La Saison des plaisirs	1	16
Le Bonheur imprevu	1	16
L'absence	1	16
Le Bouquet de l'Amour	1	16
Les Regrets	1	16
La retraite de Borée	1	16
L'Heureux bruveur B.C	1	16
Les Bergeries de temp	1	16
Les Vœux inutiles	1	16
La Rose	1	16
Delphire	1	16
Sapho	1	16
L'Amour protecteur	1	16
Le rendez vous	1	16
Le Lever de l'Aurore	1	16
l'Heureux depit	1	16
La Pensée	1	16
La raison satisfaite	1	16
Promethée	1	16
Andromede	1	16
Atalante et Hypomene	1	16
Les Amours villageoises	1	16
Themire	1	16
Les Vœux exauces	1	16
L'Amour devoilé	1	16
Iphise	1	16
L'aurore	1	16
Coronis B.T.	3	12
Le retour d'Eglé	1	16
Le Soupçon mal fondé	3	

Ariettes à grand Orqueftre.

	#	S
Ariette d'Hypolite	2	8
Le Bonheur incertain	1	16
L'Amour triomphant	1	16
L'Amant inquiet	1	16
La Destruction	1	16
Ariette de Lemne	1	16
Le Doux espoir	1	16
Les charmes de la lib	1	16
l'Espoir flateur	1	16
Le Portrait de Clim	1	16
Le Portrait de l'am	1	4
l'Heureux retour	1	16
Leone aria	1	16
Le Berton Duo	1	4
La Bergere inquiette	1	16
La Jalousie	1	16
Faisceau N° 1	1	16
Faisceau N° 2	1	16
L'epreuve	1	16

Ariettes du Chevalier d'Herbain

	#	S
Le miracle de Thé	1	4
La Declaration dA	1	4
La Legerete	1	4
Le Papillon	1	4
l'Amour constant	1	4
La vaine promes	1	4
Les allarmes de l'A	1	4
L'inconstance	1	4
La Volage	1	4
Le portrait d'Iris	1	4
Les Fleurs	1	4
Le triomphe de l'Ec	3	

Ariettes Détachées des Opera Comiques

	#	S
De Toinon et toinette	1	16
De l'Aveugle de Palmire	1	16
Du Sorcier	2	8
De Tomjones	2	8
Du Bucheron	1	16
Du Marechal	1	16
Du Jardinier	1	16
De Sancho	1	16
De Blaise	1	16
D'Anette et Lubin	3	12
De la Rosiere	3	
Du Cadi dupe	1	16
Des Aveux	1	16
De Nanette et Lucas	2	8
Du Maitre de musique	3	
De la Serv. maitresse	3	
Du Docteur Sangrado	1	16
Des Precautions	1	16
Du Dormeur eveillé	1	16
Du Guy de Chêne	1	16
Des Amours de gon	1	16
Du Bajoco	1	16
D'Isabelle et Gertrude	1	16
D'Erosine	1	16
Des Pecheurs	1	16
Du Jard. de Sidon	2	8
De l'Amant deguisé	2	8
Parodies de Rose et Col	1	16
Parodies des Chasseurs	1	16
Parodies du Fermier	1	16
Du Navigateur	2	8
De Julie	2	8
De l'Erreur d'un m	2	8

Recueils d'Airs avec Harpe

	#	S
Meyer 1er	6	
Meyer 2e	7	4
Roussel 1er	7	4
Meyer methode	7	4
Hocbrucker 1er	7	4
Bruhier	6	

Muſique Spirituelle.

	#	S
La Peronne airs paroi	7	4
Conserva me motet	2	8
Afferte Domino Id	2	8
Quam bonus Id	2	8
Coronate flores Id	2	8
Exultate Id	2	8
Miserere mei	2	8

Methodes pour la Voix.

	#	S
David	7	4
Denis	7	4
Dupont	3	12
Dumas	6	

Recueils d'Airs avec Accompagnement

	#	S
Ciampalanti	6	
Recréations de Polim	3	12
Legat 1er	6	
Legat 2e	6	
Legat 3e	6	
Legat 4e	6	
Lefebvre Duo 1er	3	12
Lefebvre Duo 2e	3	12
Lefebvre Duo 3e	3	12
Petits Airs	1	16
Albanese 4e	9	
Albanese 3e	9	

Journal d'Airs d'Opera Com. avec Accompagnem

1er Volume 1764	12
2e Volume 1765	12
3e Volume 1766	12
4e Volume 1767	12
5e Volume 1768	12
6e Volume 1769	12
7e Volume 1770	12
8e Volume 1771	12
9e Volume 1772	12
10e Volume 1773	12
11e Volume 1774	12

M.rs les Libraires de Province et autres personnes qui font le cõmerce de Musique, peuvent s'adresser a M. De la Chevardiere, il envoye dans tout le Royaume et dans le Pays etrangers soit aux Marchands, soit aux Particuliers. Sa Demeure est a Paris rue du Roule à la Croix d'Or.

Il paroit chés lui un Journal de musique composé d'une Feuille par semaine avec accompagnem.t l'abbonement est de 12.ff par An et 18.ff pour la Province port franc.

Sonata Prima.

Andante.

Volti.

Allegro.

Largo.

Volti.

Allegro.

SONATA SECONDA

Largo.

Volti.

Presto.

Andante.

Volti.

Allegro.

SONATA

Terza

Largo

Allegro.

Andante.

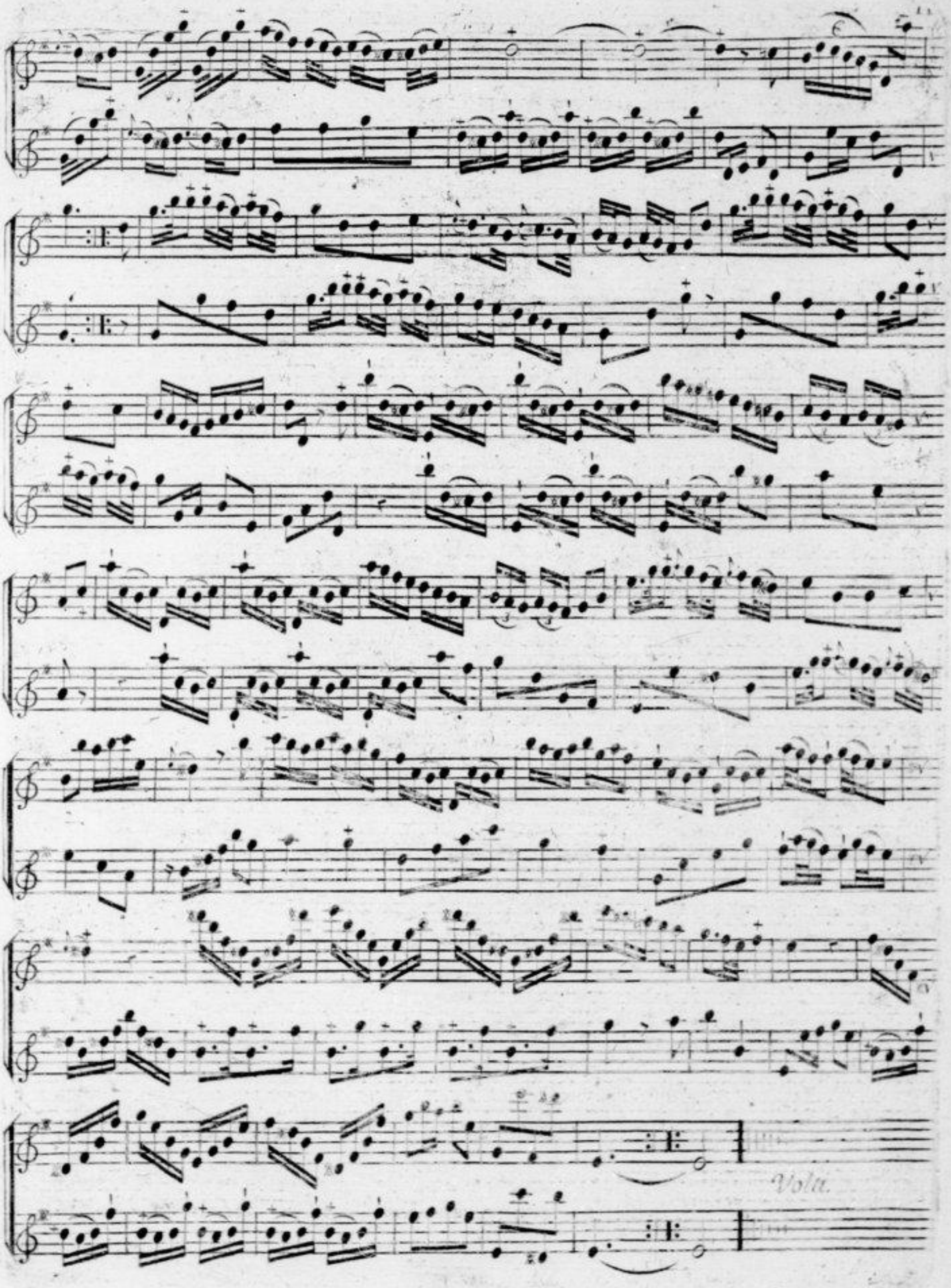
Volti.

Presto.

SONATA QUARTA

Largo.

Vn poco Allegro.

Andante.

Giga

Allegro.

SONATA
QUINTA

Largo.

BIBLIOTHÈQUE DU CONSERVATOIRE
R.N.

Un poco Allegro.

Piano.

Piano.

Andante.

Volti.

Allegro.

Sonata Sexta

Andante.

Volti.

Allegro.

Aria

Grucioso

Allegro.

Fine.