FA 4 GAD 1
ca 1853

IVA
25 [13]

BIBLIOTHÈQUE
DU
CONSERVATOIRE DE LAUSANNE

Frühlings-Phantasie

CONCERTSTÜCK

FÜR

vier Solostimmen, Orchester und Pianoforte

componirt

VON

NIELS W. GADE.

Op. 23.

Klavierauszug.

Eigenthum der Verleger.

Leipzig, bei Breitkopf & Härtel.

Pr. 2 Thlr.

Eingetragen in das Vereinsarchiv.

8697.

FA 4 GAD!

Frühlings-Phantasie

VON

NIELS W. GADE.

OP. 23.

I.

Allegro moderato e sostenuto.

PIANOFORTE.

p

Ped.

sf

sf

dim.

p

p

dol.

p

Ped.

Ped.

Ped.

p

p

cresc.

f

Ped.

dim.

p

p

Ped.

p

8

sf *sf*

Ped. Ped.

8

pp

Ped.

Ped.

L.H. L.H. R.H.

p dol.

Ped. Ped.

pp *cresc.* *sf*

Ped.

p

mf

p dol.

Ped. ✻ Ped.

f

Ped.

f

Ped.

f

Ped. ✻ Ped. ✻

mf

dol.

8 8

Soprano I.

dol.

Es füllt mir so in -

dim. *pp*

Ped.

ni - ge Sehn - - - - - sucht die Brust — nach dir, — dem lieb - li - chen Len -

p

- - - - - ze! wo die Blu - - men duf - ten in

p e dol.

Lie - - bes - lust, wo die Kin - der sie win - den in Krän - - -

p

Soprano I.

ze. O sprich, ob du na - hest mit dei - nem Reich? O

Soprano II.

O sprich, ob du na - hest? O

Tenore.

O sprich, ob du na - hest?

Basso.

O sprich, ob du na - hest mit

sprich, o sprich,

sprich, o sprich!

O sprich, o sprich! O sprich,

dei - - - - nem Reich?

dol.

Ped. Ped.

dol.

ob du na - hest mit dei - - nem Reich? Schon

dol.

O sprich, ob du na - hest? Schon

ob du na - hest mit dei - - nem Reich? Schon harr'

dol.

O sprich, o sprich, ob du na - hest? Schon

harr' ich vor dei - - nen Pfor - - ten,

harr' ich vor dei - - nen Pfor - - ten,

ich vor dei - - nen Pfor - - ten,

harr' ich vor dei - - nen Pfor - - ten,

f

Ped.

p dol.
es stim - - met die Sehn - - - sucht mein

p dol.
es stim - - met die Sehn - - - sucht mein

p dol.
es stim - - met die Sehn - - - sucht mein

p dol.
es stim - - met die Sehn - - - sucht mein

dim. *pp dol.*
Ped. ✻ Ped. ✻ Ped. ✻

p
Her - - ze so weich und tö - -

p
Her - - ze so weich und tö - -

p
Her - - ze so weich und tö - -

p
Her - - ze so weich und tö - -

dol. *p*
Ped.

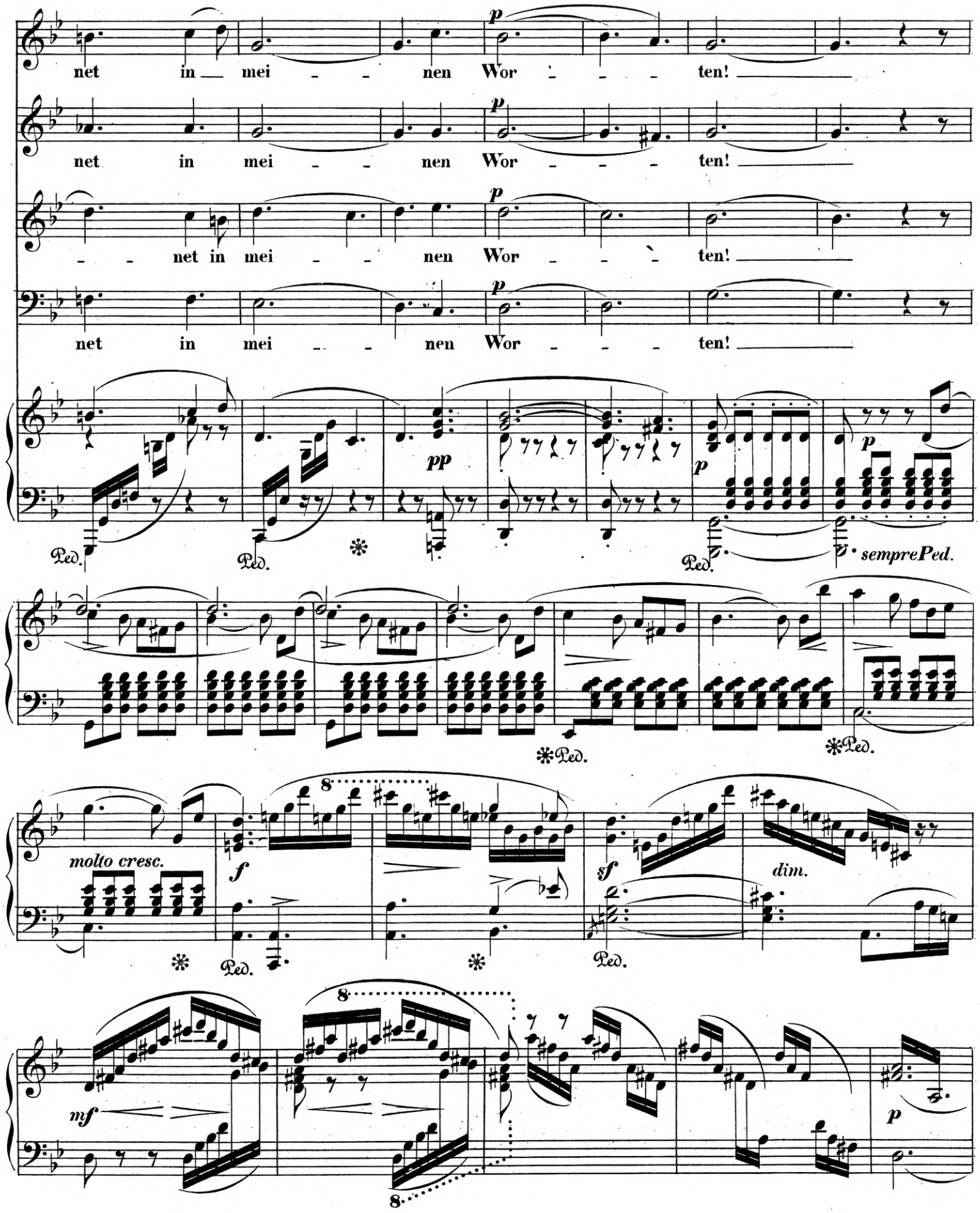
net in mei - - nen Wor - - - ten!
net in mei - - nen Wor - - - ten!
- - net in mei - - nen Wor - - - ten!
net in mei - - nen Wor - - - ten!
p
pp
Ped.
sempre Ped.
molto cresc.
f
sf
dim.
mf
8

Soprano I.

dol.

Dann strah - let der Him - mel noch ein - - - - mal so hell, —

pp

— die — Son - ne noch ein - mal so gol' - - - - den,

p

p e dol.

so — hör' mei - ne Bit - - te, be - glück — mich

schnell, denn ich lieb' dich, den Freund - li - chen, Hol - - - -

p

p

Soprano I.

den! O sa - ge, o sa - ge, wann öff - net sich mir dein

Soprano II.

O sa - ge, wann öff - net sich

Tenore.

O sa - ge, wann öff - net

Basso.

O sa - ge, wann öff - net sich

Reich? dein Reich?

mir dein Reich?

sich mir dein Reich? O sa - - -

mir dein Reich?

Ped. Ped.

dol.

wann öff - net sich mir ____ dein Reich? ____ Hier

dol.

dein Reich, dein Reich? ____ Hier

ge, wann öff - net sich mir ____ dein Reich? Hier steh' ____

dol.

wann öff - net sich mir ____ dein Reich? ____ Hier

p

steh' ich an dei - - nen Pfor - - ten,

steh' ich an dei - - nen Pfor - - ten,

ich ____ an dei - - nen Pfor - - ten,

steh' ich an dei - - nen Pfor - - ten,

f

Ped.

p dol.

es stim - - met die Sehn - - sucht mein

p dol.

es stim - - met die Sehn - - sucht mein

p dol.

es stim - - met die Sehn - - sucht mein

p dol.

es stim - - met die Sehn - - sucht mein

dim.

pp dol.

p

Her - - ze so weich und tö - -

p

Her - - ze so weich und tö - -

p

Her - - ze so weich und tö - -

p

Her - - ze so weich und tö - -

dol.

p

Ped.

net in mei - - - nen Wor - - - ten!

net in mei - - - nen Wor - - - ten!

- - - net in mei - - - nen Wor - - - ten!

net in mei - - - nen Wor - - - ten!

tranquillo

Ped. Ped. Ped.

Es füllt mir so in - - ni - ge Sehn - sucht die Brust ____

Es füllt mir so in - ni - ge Sehn - sucht die Brust ____

Es füllt mir so in - ni - ge Sehn - sucht die Brust ____

Es füllt mir so in - ni - ge Sehn - sucht die Brust ____

dim.

____ nach dir, ____ dem lieb - li - chen Len - - - ze! ____

____ nach dir, dem lieb - li - chen Len - - - ze! ____

____ nach dir, ____ dem lieb - li - chen Len - - - ze! ____

____ nach dir, dem lieb - li - chen Len - - - ze! ____

Ped.

II.

Allegro molto e con fuoco.

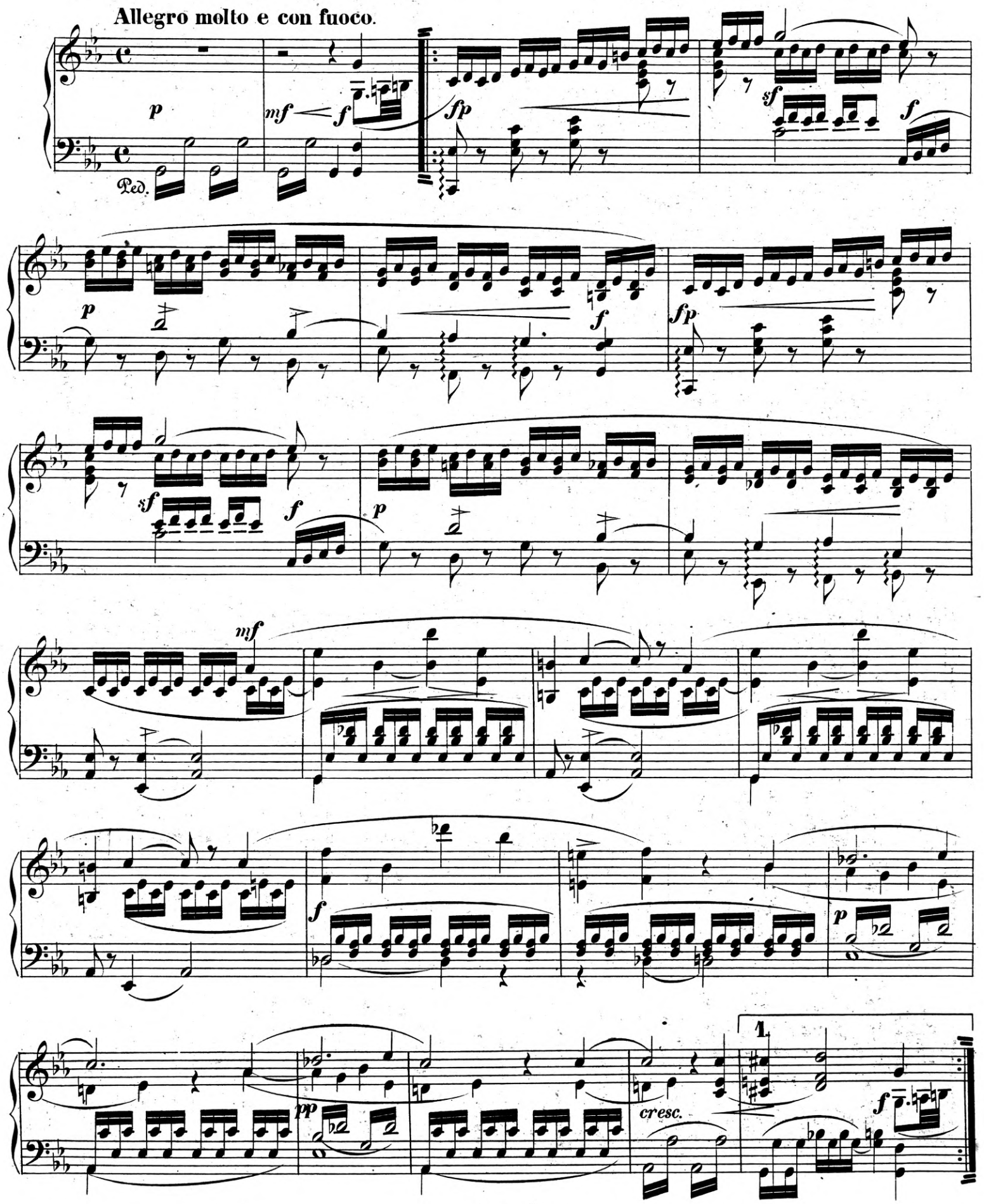

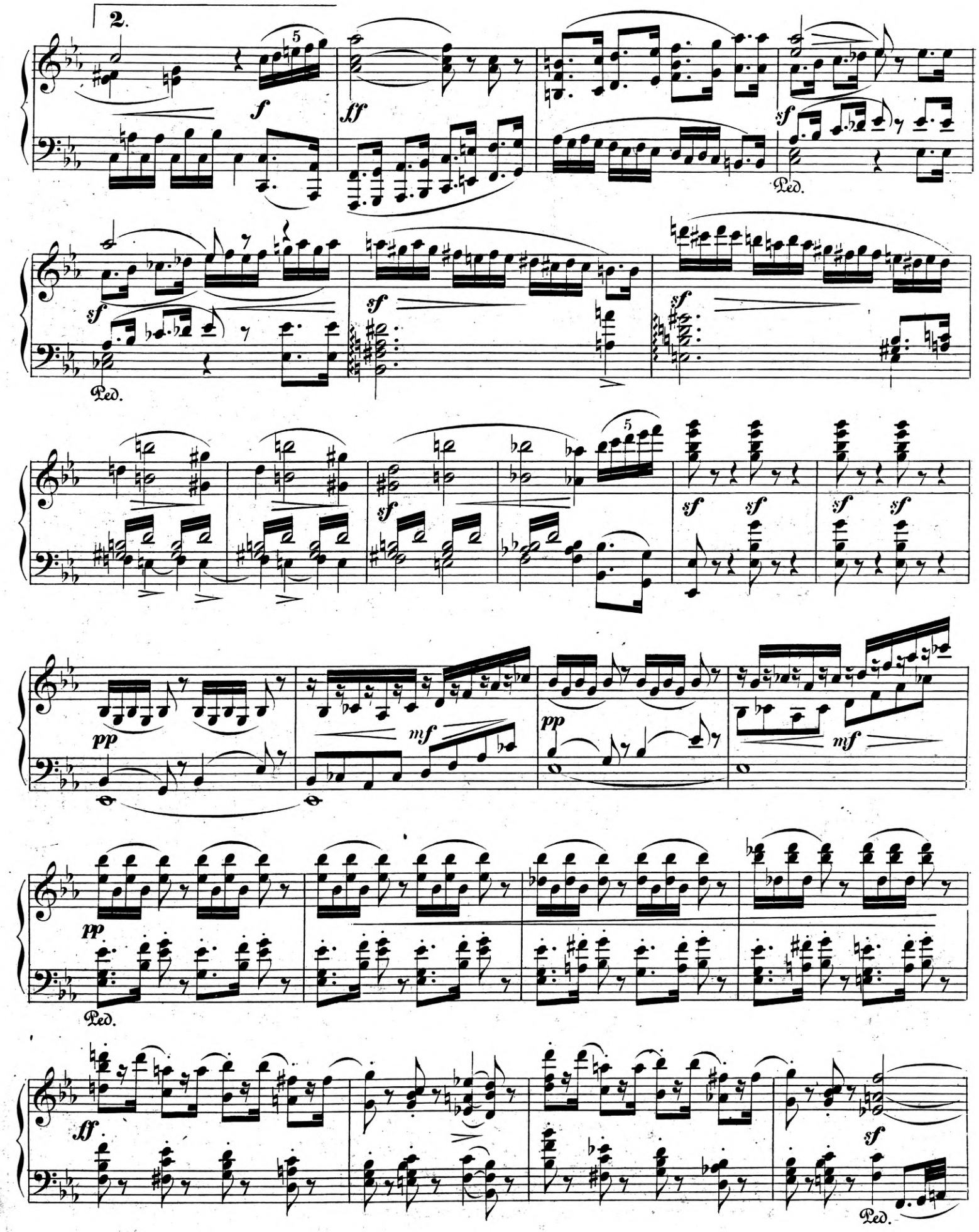
2.
f
ff
sf
Ped.
pp
mf
ff

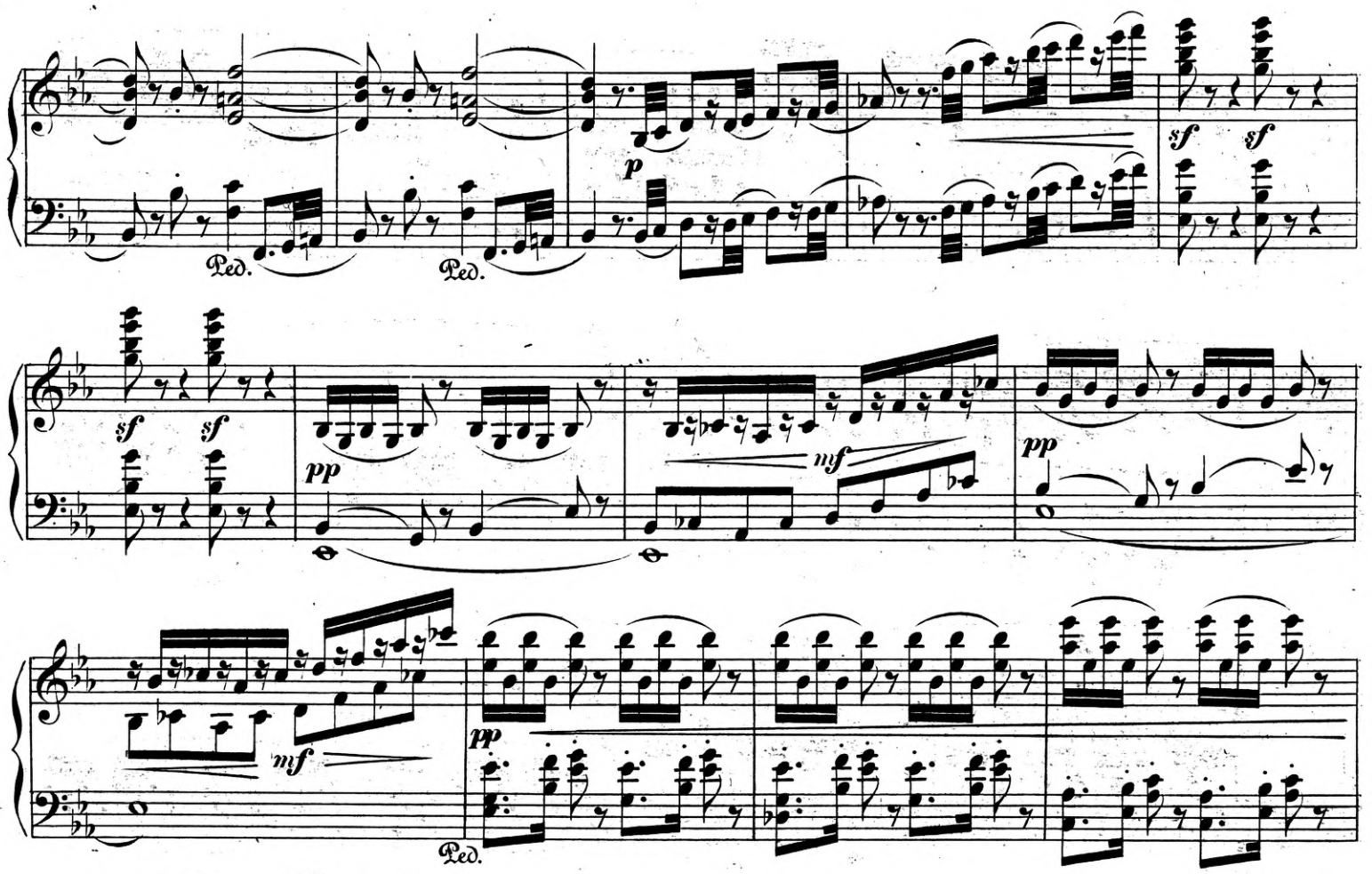
Ped.
Ped.
p
sf
sf
sf
sf
pp
pp
mf
mf
pp
pp
Ped.

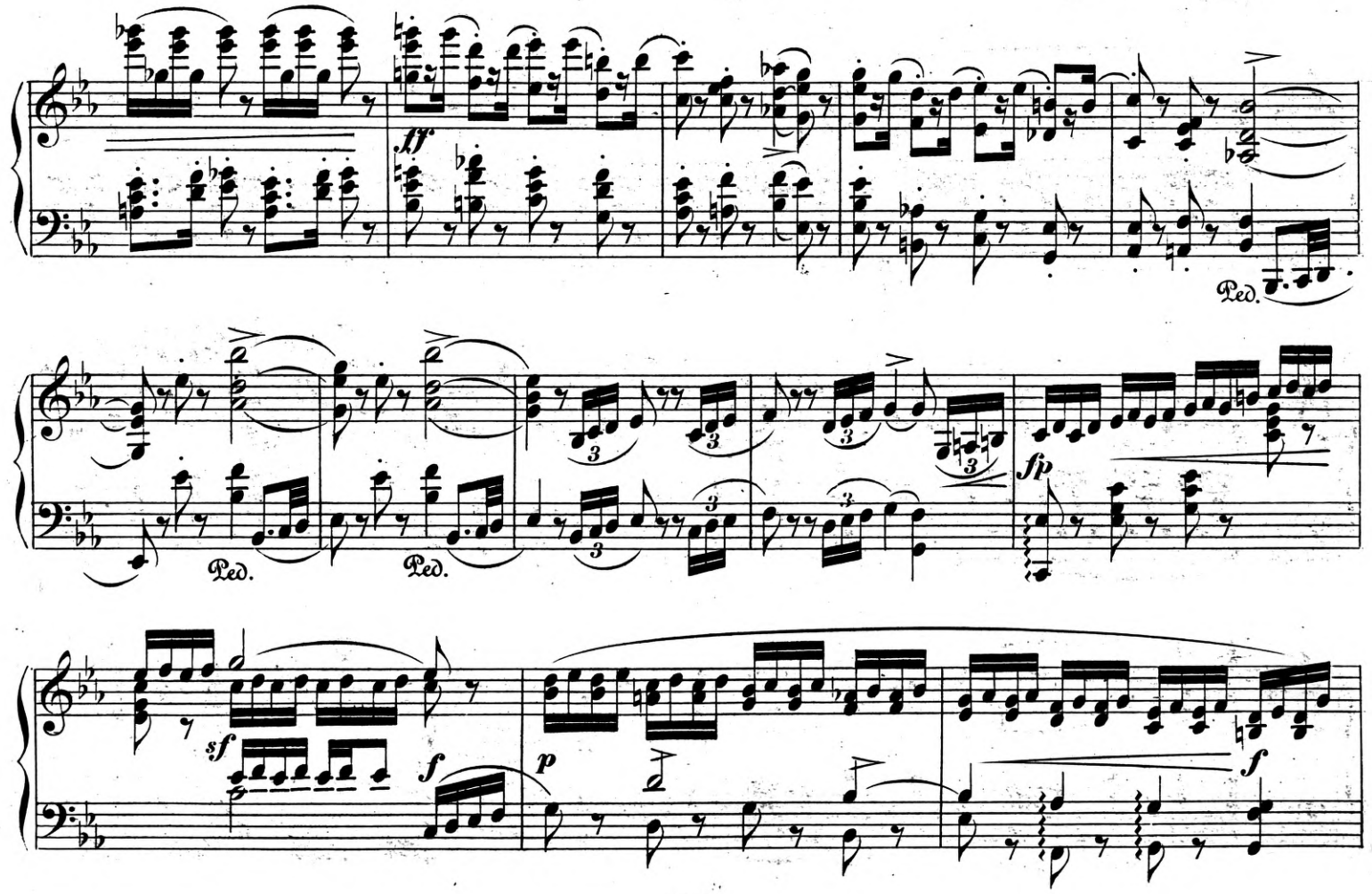
ff
Ped.
Ped.
Ped.
fp
sf
f
p
f

fp sf f p

mf p f

p pp

cresc. ff ff

Ped. Ped. dim.

Tenore.

con fuoco

Es sau - sen und brau - sen die

p

Stür - me so laut, es rei - tet auf Ne - beln die

Win - - - - - - - - des - braut;

p *f* *p*

f

sie ja - get die Wol - - ken, sie

p *f* *p*

fe - get den Schnee, da fas - - set die Er - - de ein

tie - - fes Weh! da fas - set die Er - - de ein

tie - fes Weh! ein tie - - fes, tie - -

- fes Weh!

L'istesso tempo. (𝅗𝅥 = 𝅗𝅥.)

pp armonioso
sempre Ped.

p dol.

con espress.

Doch wenn auch der Ne - - -

pp *trem.*

Ped.

bel die Son - - - ne be - deckt, den

f

mu - - - - thi - gen Käm - pfer ___ kein Dun - - - - kel er -

schreckt, es leuch - - tet ein Stern ihm und

giebt ihm Ge - - leit; ___ der Stern ___

___ ist die Lie - - - be der freund - - li - chen Maid! ___

Schon naht ihm voll Hoff - nung des Früh - - -

pp

- - - lingsZeit! schon naht ihm voll Hoff- nung des Früh - - lings

Lento.

p

p

cresc.

p

p dim.

pp

Tempo I.

Zeit!

pp
sempre Ped.

p

dim.

pp

Ped.

Ped.

III.

Allegro vivace.

pp

Ped. ✻ Ped.

8 8

p

Ped.

8 *loco*

mf

dim.

pp

Ped.

dim.

pp

dim.

Ped. Ped.

p

p

Ped.

p

dim.

p

f

f

f

Ped.

Ped.

8

Ped.

8 ..... loco

f

Ped.

f

Ped.

Soprano I. *p* Der Früh - - ling ist da! *f*

Soprano II. *p* Der Früh - - ling ist da! *f*

Tenore. *pp* Der Früh - - ling ist da! *f*

Basso. *f* Der Früh - - ling ist

dim. *p* — der Mai — ist da! — der Mai — ist da! *dim.*

dim. *p* — der Mai ist da! — der Mai — ist da! *dim.*

dim. *p* — der Mai ist da! — der Mai — ist da! *dim.*

dim. da, — ist da! — der Mai — ist da!

sf *p* Ped. 1 *p* *sf* *con fuoco*

8

8

sf Ped. sf Ped. ff

f

Nun schwillt es, nun quillt es an Blü - - the und Ast, oh_ne Ruh und Rast, oh_ne Ruh und

f

Nun schwillt es, nun quillt es an Blü - - the und Ast, oh_ne Ruh und Rast, oh_ne Ruh und

f

Nun schwillt es, nun quillt es an Blü - - the und Ast, oh_ne Ruh und Rast, oh_ne Ruh und

f

Nun schwillt es, nun quillt es an Blü - - the und Ast, oh_ne Ruh und Rast, oh_ne Ruh und

p

Rast, oh_ne Ruh, oh_ne Rast, denn der Früh_ling, der Früh - -

f

Rast, oh_ne Ruh, oh_ne Rast, der Früh - -

p

Rast, oh_ne Ruh, oh_ne Rast, denn der Früh_ling, der Früh - -

f

Rast, oh_ne Ruh, oh_ne Rast, der Früh - -

p dol. Ped.

ling ist da! der Mai, der Mai ist

ling ist da! der Mai, der Mai ist

ling ist da! der Mai, der Mai ist

ling ist da! der Mai, der Mai ist

dim.

da!

da! Da wird es le-ben-dig in Thal und auf

da!

da! Da wird es le-ben-dig in

da!

dol.

Ped.

Höhn, wie ist doch der Früh-ling so lieb-lich und schön, so lieb - lich und schön,

so lieb - lich und schön,

Thal und auf Höhn, wie ist doch der Früh-ling so schön, so lieb - - lich und schön,

so lieh - lich und schön,

— wie ist — doch der Früh - ling so lieb - lich und schön: —

— wie ist doch der Früh - ling so lieb - lich und schön: —

— wie ist doch der Früh - ling so lieb - lich und schön:

— wie ist doch der Früh - ling so lieb - lich und schön: —

dim. p < > p

— sein Reich, — sein Reich, — nun schloss er es auf, — nun schloss er es auf!

dim. p < > p

— sein Reich, — sein Reich, — nun schloss er es auf, — nun schloss er es auf!

dim. p < > p

sein Reich, — sein Reich, — nun schloss er es auf, — nun schloss er es auf!

dim. p < > p

— sein Reich, — sein Reich, — nun schloss er es auf, — nun schloss er es auf!

dim. p p dim. pp mf Ped.

f

Der Frühling, der Früh - ling ist da! der Frühling ist da!

f

Der Frühling, der Früh - ling ist da! der Frühling ist da!

f

Der Frühling, der Früh - ling ist da! der Frühling ist da!

fp

Der Frühling, der Früh - ling ist da! der Frühling ist da!

8 sf Ped.

der Mai ist da!

der Mai ist da!

der Mai ist da!

der Mai ist da!

8

ff

Ped.

sf

sf

sf

ff

Ped.

Ped.

f

Nun hebt und be_lebt sich die za_ _ gen_de Brust in

f

Nun hebt und be_lebt sich die za_ _ gen_de Brust in

f

Nun hebt und be_lebt sich die za_ _ gen_de Brust in

f

Nun hebt und be_lebt sich die za_ _ gen_de Brust in

p

neu - er Lust, in neu - er Lust, oh - ne Ruh, oh - ne Rast, denn die

neu - er Lust, in neu - er Lust, oh - ne Ruh, oh - ne Rast,

neu - er Lust, in neu - er Lust, oh - ne Ruh, oh - ne Rast, denn die

neu - er Lust, in neu - er Lust, oh - ne Ruh, oh - ne Rast,

Lie - be, die Lie - - be ist da! der Mai,

die Lie - - be ist da! der Mai,

Lie - be, die Lie - - be ist da! der Mai,

die Lie - - be ist da! der Mai,

dol.

Ped.

— der Mai — ist da! — Sie

— der Mai — ist da! —

— der Mai — ist da! —

— der Mai ist da! —

dim.

Ped. ✻

kam mit dem Früh - ling und hat mich be - glückt, ich fühl' sie im Her - zen und sing' es ent -

Sie kam mit dem Früh - ling und hat mich be - glückt, ich fühl' sie im Her - zen und

dol.

zückt, und sing' es ent - zückt, ich fühl' sie im

und sing' es ent - zückt, ich fühl' sie im

sing', und sing' es ent - zückt, ich fühl' sie im

und sing' es ent - zückt, ich fühl' sie im

Her - zen und sing' es ent - zückt: ihr Reich, ihr

Her - zen und sing' es ent - zückt: ihr Reich, ihr

Her - zen und sing' es ent - zückt: ihr Reich, ihr

Her - zen und sing' es ent - zückt: ihr Reich, ihr

Reich, nun schloss sie mir's auf! nun schloss sie mir's auf!

Reich, nun schloss sie mir's auf! nun schloss sie mir's auf!

Reich, nun schloss sie mir's auf! nun schloss sie mir's auf!

Reich, nun schloss sie mir's auf! nun schloss sie mir's auf!

p *dim.* *pp* *p* Ped. ✻Ped.

Heil dir, o Lieb, du Le - - bens Mai!

Heil dir, o Lieb, du Le - - bens Mai!

Heil dir, o Lieb, du Le - - bens Mai!

Heil dir, o Lieb, du Le - - bens Mai!

mf *dim.* *p*

dim.

Heil dir, o Mai, du Jah - - - -

dim.

Heil dir, o Mai, du Jah - - - -

dim.

Heil dir, o Mai, du Jah - - - -

dim.

Heil dir, o Mai, du Jah - - - -

mf

f

- - res Lieb! Heil

mf

f

- - res Lieb! Heil

mf

f

- - res Lieb! Heil

mf

f

- - res Lieb! Heil

cresc.

ff

Ped.

dir! Heil dir! Heil!

dir! Heil dir! Heil!

dir! Heil dir! Heil!

dir! Heil! Heil!

dim. *mf* *dim.* *p*

Ped.

cresc.

Heil dir, o Le - - - bens

Heil dir, o Le - - - bens

Heil dir, o Le - - - bens

Heil dir, o Le - - - bens

f

3

1

Mai! Heil dir, o Le - - - - bens

Mai! Heil dir, o Le - - - - bens

Mai! Heil dir, o Le - - - - bens

Mai! Heil dir, o Le - - - - bens

sf

Ped.

Mai! Heil dir, o Jah - - - - res

Mai! Heil dir, o Jah - - - - res

Mai! Heil dir, o Jah - - - - res

Mai! Heil dir, o Jah - - - - res

sf

Lieb! Heil dir! Heil dir,

Lieb! Heil dir! Heil dir,

Lieb! Heil dir! Heil dir,

Lieb! Heil dir! Heil dir,

Ped. * Ped. *

Lieb! Heil dir, Mai!

Lieb! Heil dir, Mai!

Lieb! Heil dir, Mai!

Lieb! Heil dir, Mai!

Ped.

Heil

Heil

Heil

Heil

8

sf

sf

sf

Ped.

dir!

dir!

dir!

dir!

8

sf

sf

BIBLIOTHÈQUE
DU
CONSERVATOIRE DE LAUSANNE