

ASOCIACION  
WAGNER  
DE MADRID  
BIBLIOTECA

# ALBUM

# MUSICA



Mp  
400518

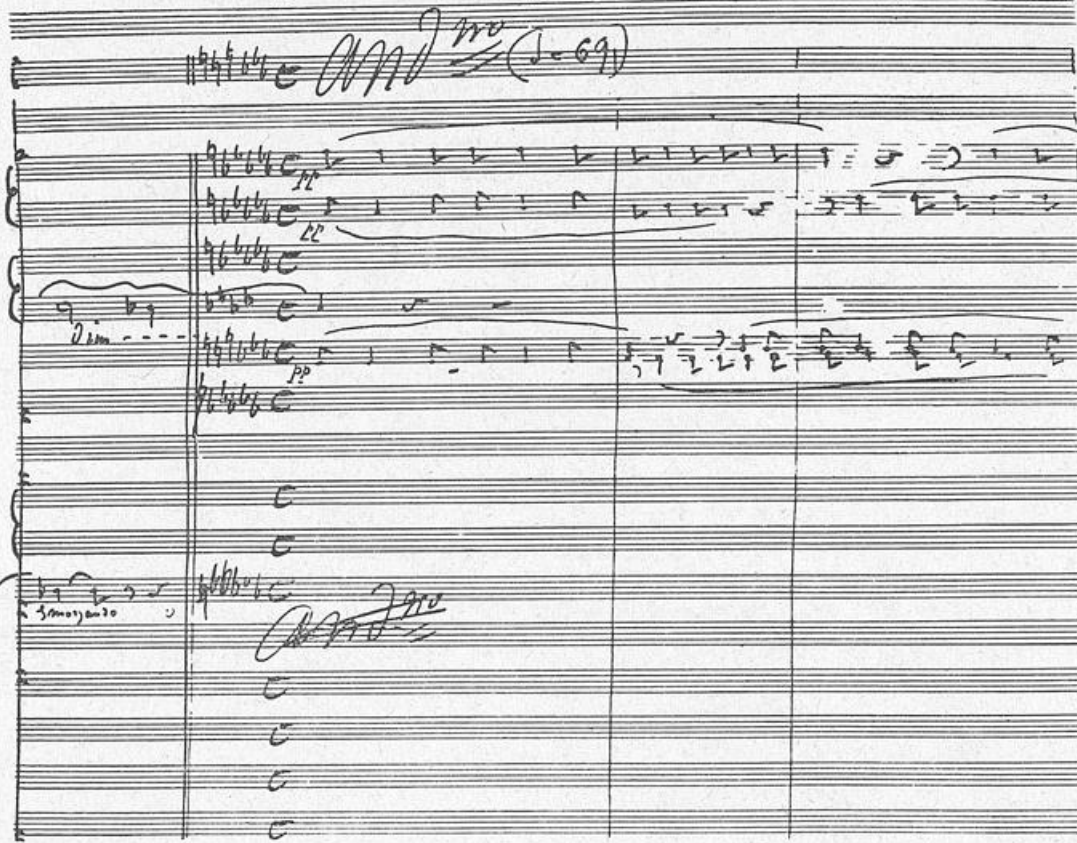

Manuscrit autographe de Georges BIZET

## SOMMAIRE

du N° 117

<i>DJAMILEH</i> , piano et chant	GEORGES BIZET
<i>PREMIER NOCTURNE</i> , piano	»
<i>VOUS NE PRIEZ PAS</i> , piano et chant	»
<i>L'ARLÉSIENNE</i> , piano	»
<i>CARMEN</i> , piano et chant	»

Publications PIERRE LAFITE & C<sup>e</sup>  
Je sais tout, Musica, Fémina, Editions d'Art  
La Vie au Grand Air, Fermes et Châteaux  
90, Avenue des Champs - Élysées, PARIS

Tous droits réservés par les éditeurs  
respectifs de chaque morceau pour tous pays  
y compris la Scandinavie



# DJAMILEH

Opéra-Comique en un Acte

Poésie de  
**LOUIS GALLET**

Ballade

Musique de  
**GEORGES BIZET**

**Andante**  
Djamileh

CHANT

*p simplement*

Nour-Ed-din, roi de La-ho-re,  
Lors-que le roi dans la fou-le

PIANO

*p*

Est fier comme un dieu! Il est beau com-me l'au-ro-re  
S'éloigne à pas lents, Un ruis-seau de lar-mes cou-le

PIANO

*pp* *cresc.*

Il est beau, Ses yeux sont de feu! Quand son re-  
Sous mes cils, sous mes cils trem-blants! D'où vient l'é-

PIANO

*p*

gard, fle-che ar-den-te, Est po-sé sur moi, Je res-te  
moi qui m'a-gi-te!.. Et d'où vient aus-si Dès-que

PIANO

*pp*



tou - te trem - blan - te, ——— tou - te trem - blan - te, Je ne  
son regard me quit - te, ——— hé las! d'où vient Que je

sais pour - quoi! ——— Ah! Nour - Ed - din, ——— Nour - Ed - din est fier comme un  
pleure ain - si? ——— Ah! lors - qu'il s'é - loigne à pas lents. Un ruis -

*sf* *dim.*

dieu, Il est beau com - me l'au - ro - re! ——— Ain - si par -  
seau de lar - mes cou - le sous mes cils trem - blants! ——— Ain - si vou -

*dim. e calando a tempo* *p*

*pp* *cédez un peu* *sf* *dim. molto* *p*

*Ed. \**

lait dans son rê - ve, La na - ive en - fant! ———  
lait la pauvre â - me, Trouver le se - cret, ———

*p* *pp una corda*



*dim.*

Ain - si par - lait\_ la na - ive\_ en - fant, A - veu ti - mi - de qu'a -  
 Le se - cret De\_ cette\_ in - vi - si - ble flam - me\_ de\_ cet - te

*ppp*

\*

*pp* *rit.* *a tempo* *mf* *douloureusement*

chè - - - ve Un cœur tri - om - phant!\_ La \_\_\_\_\_  
 flam - - - me Qui la\_ dé - vo - rait!\_ La \_\_\_\_\_

*pp* *mf* *suivez*

*p* *sf* *p* *pp*

la \_\_\_\_\_ la\_ la la la \_\_\_\_\_ la \_\_\_\_\_ la \_\_\_\_\_  
 la \_\_\_\_\_ la\_ la la la \_\_\_\_\_ la \_\_\_\_\_ la \_\_\_\_\_

*p*

*f cresc. rall.* *a tempo* 1<sup>re</sup> fois Fin

la\_ la la la. \_\_\_\_\_  
 la\_ la la la. \_\_\_\_\_

*cresc. rall.* *dim. molto* *p*