

COLLECTION MUSICALE EN FORMAT NUMÉRIQUE  
MUSIQUE LATINE DE STYLE POLYPHONIQUE AVEC BASSE CONTINUE

**Giovanni Bassano (ca.1560-1617)**

# **Deus misereatur nostri**

à huit voix en double chœur avec basse continue pour l'orgue

De - - - us \_\_\_\_\_ mi - se - re - a - tur nos - - - - tri, et

De - - - us \_\_\_\_\_ mi - se - re - a - tur nos - - - - tri, et

De - - - us \_\_\_\_\_ mi - se - re - a - tur nos - - - - tri, et

De - - - us \_\_\_\_\_ mi - se - re - a - tur nos - - - - tri, et

BASSO PER L'ORGANO

11

Il - lu - mi - net vul - tum su - um su - per nos,

Il - lu - mi - net vul - tum su - um su - per nos,

Il - lu - mi - net vul - tum su - um su - per nos,

Il - lu - mi - net vul - tum su - um su - per nos,

be - ne - di - cat no - - - bis, et\_

be - ne - di - cat no - - - bis, et\_

be - ne - di - cat no - - - bis, et\_

be - ne - di - cat no - - - bis, et\_

21

et mi - se - re - a - - tur nos - - - - tri. Ut co - gnos -

et mi - se - re - a - tur nos - - - - - tri. Ut co - gnos -

et mi - se - re - a - tur nos - tri, mi - se - re - a - tur nos - tri. Ut co - gnos -

et mi - se - re - a - tur nos - - - - tri. Ut co - gnos -

mi - se - re - a - - tur nos - - - - tri. Ut co - gnos - ca -

mi - se - re - a - - tur nos - - - - tri. Ut co - gnos - ca -

mi - se - ra - a - tur nos - - - - tri. Ut co - gnos - ca -

mi - se - re - a - - tur nos - - - - tri. Ut co - gnos - ca -

31

ca - mus in ter - ra vi - am tu - - - am,

ca - mus in ter - ra vi - am tu - - - am,

ca - mus in ter - ra vi - am tu - - - - am,

ca - mus in ter - ra vi - am tu - - - - am,

mus in ter - ra vi - am tu - am, in om - ni - bus

mus in ter - ta vi - am tu - am, in om - ni - bus

mus in ter - ra vi - am tu - am, in om - ni - bus

mus in ter - ra vi - am tu - am, in om - ni - bus

40

sa - lu - ta - re tu - um, sa - lu - ta - re, sa - lu - ta -

nos - tri, - se - re - a - um, sa - - - lu - ta -

sa - lu - ta - re tu - um, sa - lu - ta - re,

sa - lu - ta - re tu - um, sa - lu - ta - re, sa -

gen - ti - bus sa - lu - ta - re tu - um, sa - lu - ta - - - re,

gen - ti - bus sa - lu - ta - re tu - um, sa - lu - ta - re tu -

gen - ti - bus sa - lu - ta - re tu - um, sa - lu - ta - re tu - em,

gen - ti - bus sa - lu - ta - re tu - um, sa - - - lu - ta -

48

- - re tu - um. Con-fi - te - an - tur ti - bi po -

re, sa - lu - ta - re tu - um. Con-fi - te - an - tur ti - bi po -

sa - lu - ta - te - tu - fi - Con-fi - te - an - tur ti - bi po -

lu - ta - re tu - um, Con-fi - te - an - tur ti - bi po -

sa - lu - ta - re tu - um, Con - fi - te - an - tur ti - bi,

um, sa - lu - la - re tu - um, Con - fi - te - an - tur ti - bi,

sa - lu - ta - re tu - um, Con - fi - te - an - tur ti - bi,

- - re tu - um, Con - fi - te - an - tur ti - bi,

56

pu - li De - us, con - fi - te - an - tur ti - bi

pu - li De - us, con - fi - te - an - tur ti - bi

pu - li De - us, con - fi - te - an - tur ti - bi

pu - li De - us, con - fi - te - an - tur ti - bi

con - fi - te - an - tur ti - bi po - pu - li De -

con - fi - te - an - tur ti - bi po - pu - li De -

con - fi - te - an - tur ti - bi po - pu - li De -

con - fi - te - an - tur ti - bi po - pu - li De -

con - fi - te - an - tur ti - bi po - pu - li De -

64

po - pu-li De - us, po - pu - li De - - - us, con - fi - te - an -

po - pu-li De - us, po - pu - li De - - - us, con - fi - te - an - tur

po - pu-li De - us, po - pu - li De - us, con - fi - te - an -

po - pu-li De - us, po - pu - li De - - - us, con - fi - te - an -

us, po - pu - lu De - - - us, con - fi - te - an - tur

us, po - pu - li De - - - us, con - fi - te - an -

us, po - pu - li De - us, con - fi - te - an -

us, po - pu - li De - - - us, con - fi - te - an -

74

tur ti - - - bi, con - fi - te - an - - tur ti -  
 ti - - - bi, con - fi - te - an - - tur ti -  
 tur con - fi - te - an - - tur ti -  
 tur ti - bi, con - fi - te - an - - tur ti -  
 ti - - - bi, con - fi - te - bi \_\_\_\_\_  
 tur ti - - - bi, con - fi - te - bi \_\_\_\_\_  
 tur ti - - - bi, con - fi - te - bi \_\_\_\_\_  
 tur ti - - - bi, con - fi - te - bi \_\_\_\_\_

112

con - fi - te - an - tur ti - bi,

con - fi - te - an - tur ti - bi,

con - fi - te - an - tur ti - bi,

con - fi - te - an - tur ti - bi,

con - fi - te - an - tur ti - bi, con - fi - te - an - tur

con - fi - te - an - tur ti - bi, con - fi - te - an - - -

con - fi - te - an - tur ti - bi, con - fi - te - an - tur

con - fi - te - an - tur ti - bi, con - fi - te - an - tur

117

con - fi - te - an - tur ti - - - - bi

con - fi - te - an - tur ti - - - - bi

con - fi - te - an - tur ti - - - - bi

con - fi - te - an - tur ti - - - - bi

ti - - - - bi po - pu - li

ti - - - - bi po - pu - li

ti - - - - bi po - pu - li

ti - - - - bi po - pu - li

ti - - - - bi po - pu - li

122

The lyrics for the first system are:

po - pu - li om - - - nes, po - pu - li om - - -

The lyrics for the second system are:

po - pu - li om - - - nes, po - pu - li om -

The lyrics for the third system are:

po - pu - li om - - - nes, po - pu - li om -

The lyrics for the fourth system are:

om - - - nes, po - pu - li om - - -

The lyrics for the fifth system are:

om - - - nes, po - pu - li om - - -

The lyrics for the sixth system are:

om - - - nes, po - pu - li om -

The lyrics for the seventh system are:

om - - - nes, po - pu - li om - - -

The lyrics for the eighth system are:

om - - - nes, po - pu - li om - - -

Giovanni Bassano (ca.1560-1617)

# Deus misereatur nostri

à huit voix en double chœur avec basse continue pour l'orgue

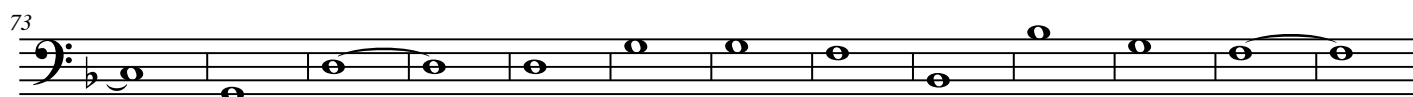
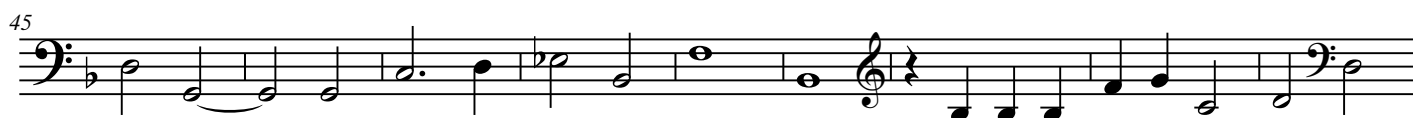
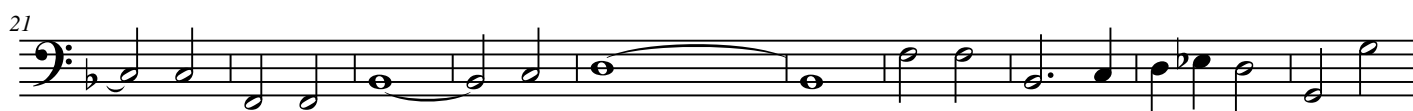

86

99

112

117

122

128
