Chaconne de La Jeunesse

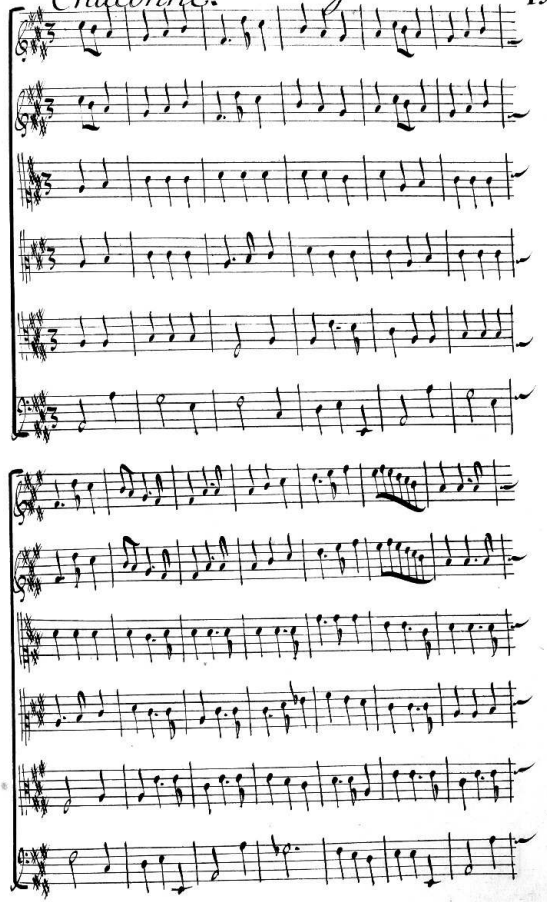

Ballet

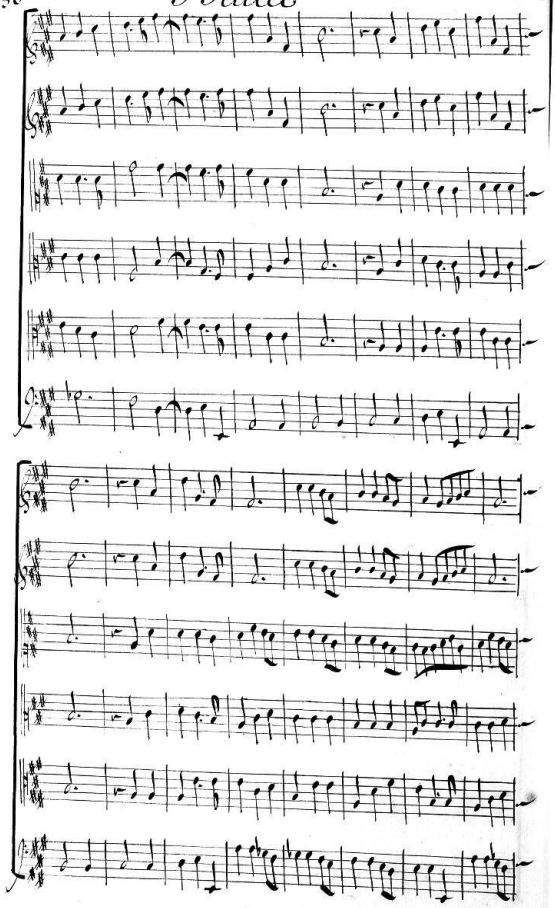

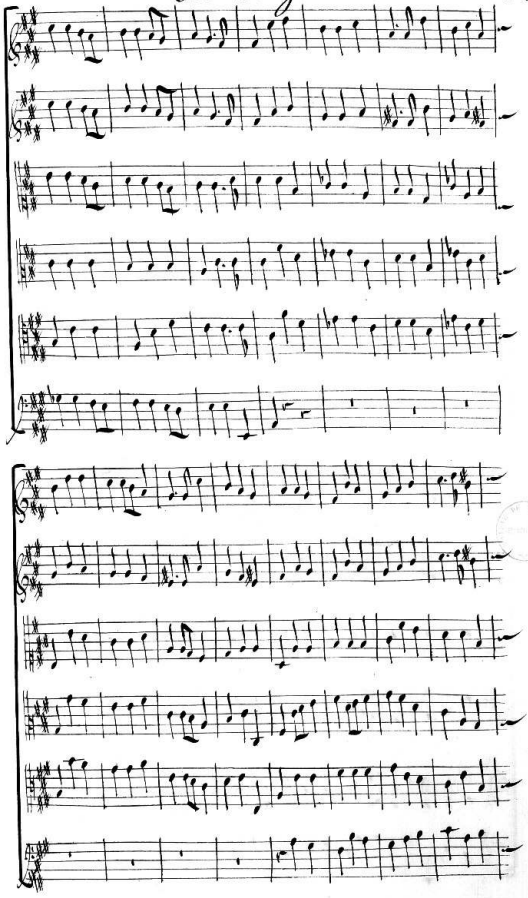

Ballet

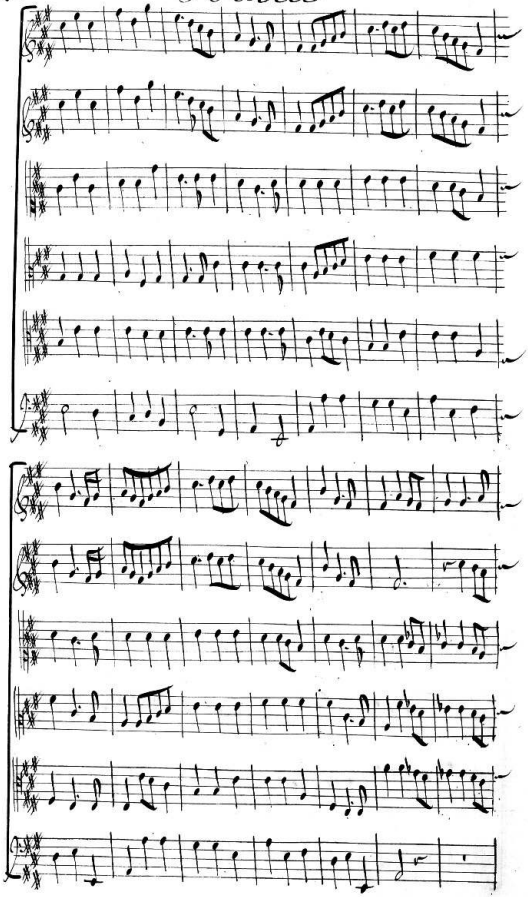

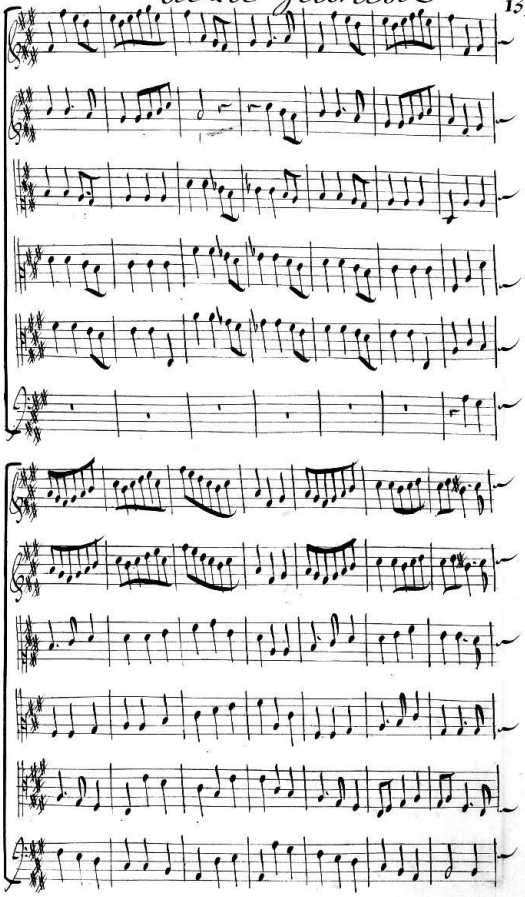

Ballet

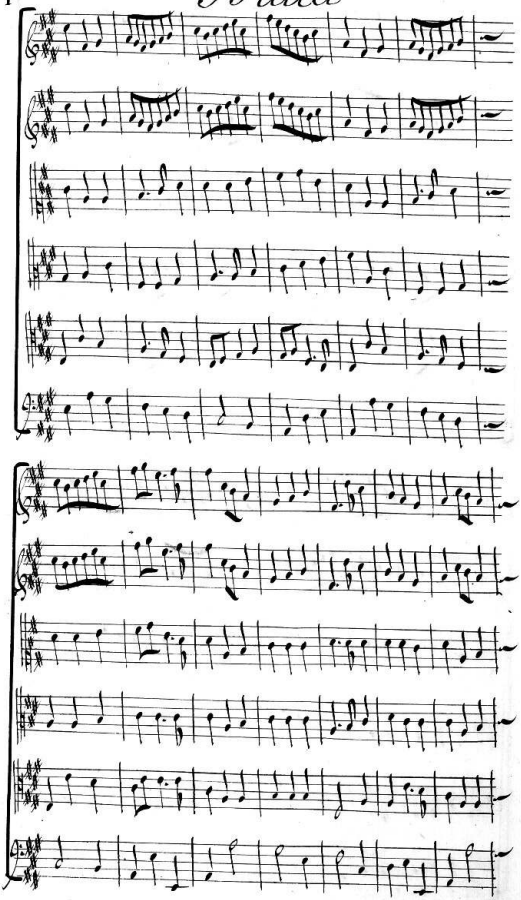

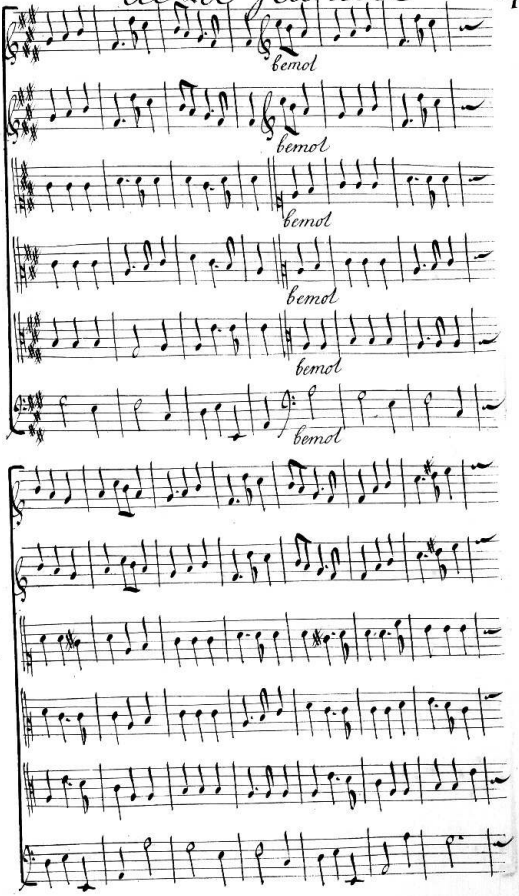
bemol
bemol
bemol
bemol
bemol
bemol

Ballet

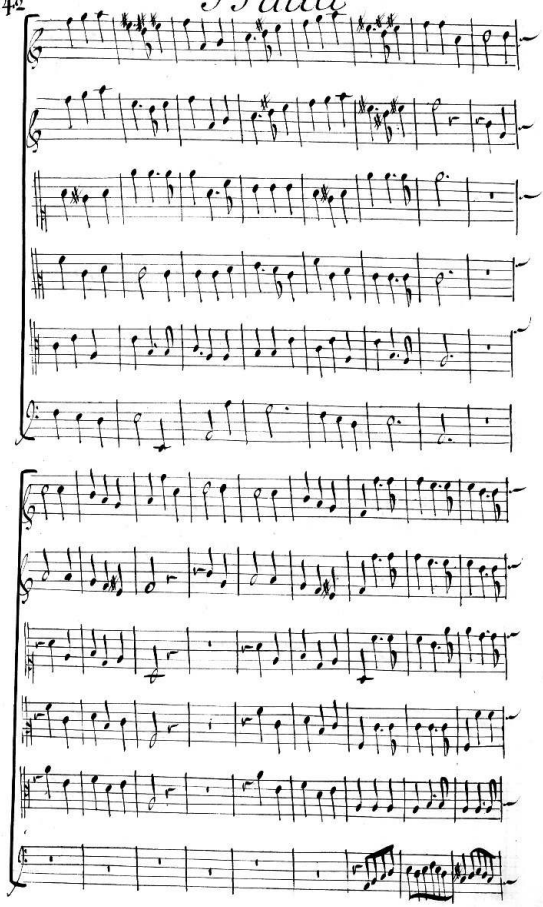

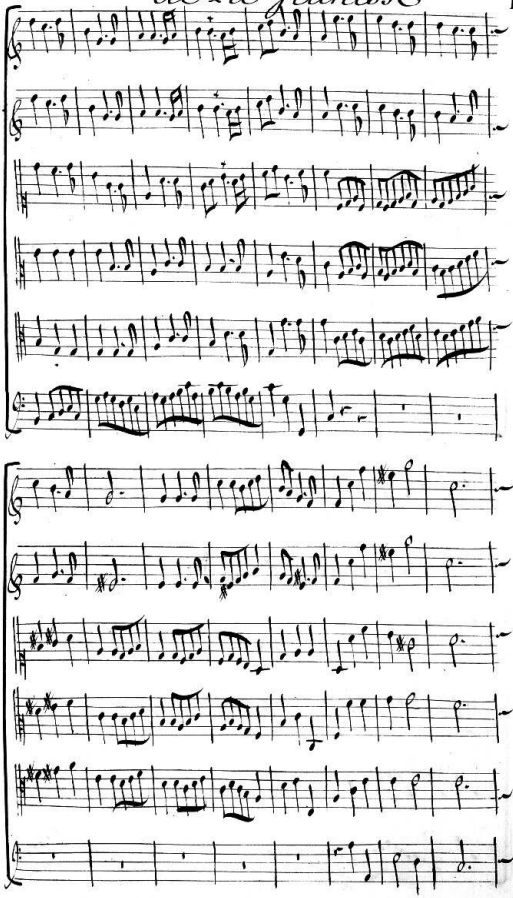

Ballet

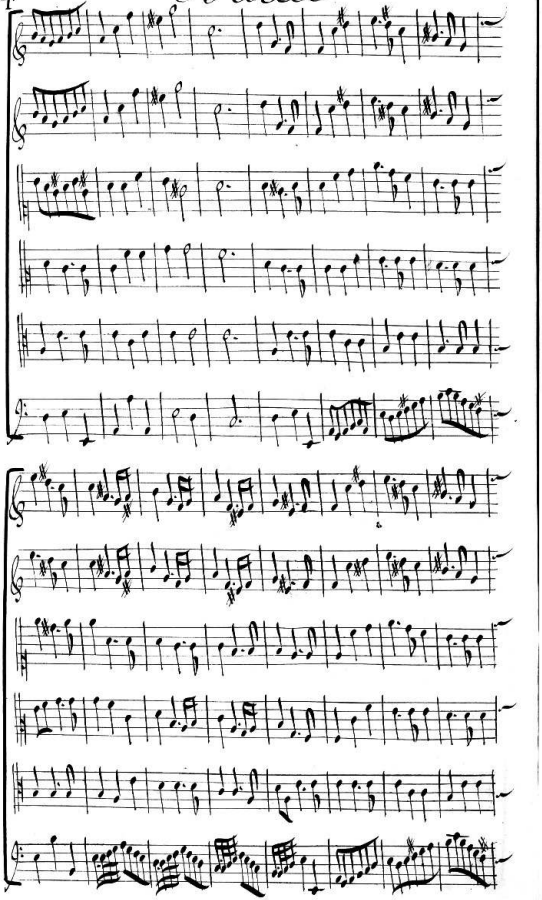

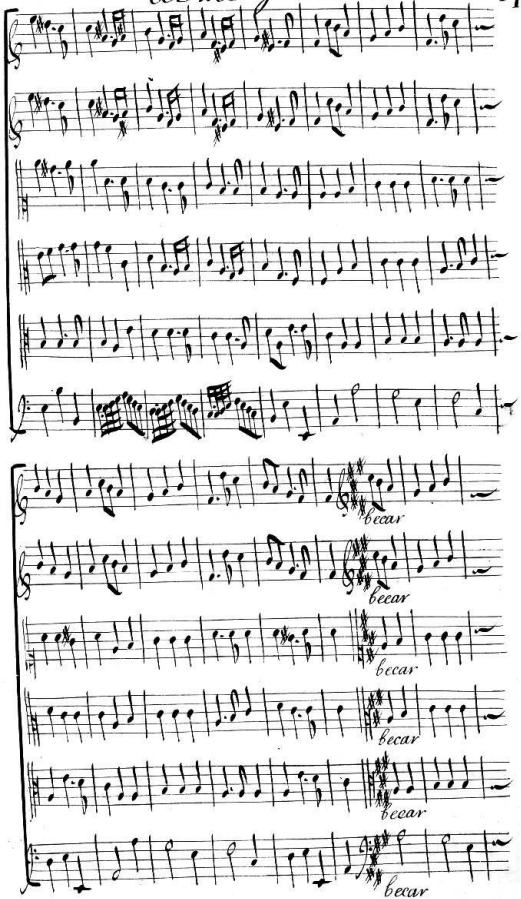
becar
becar
becar
becar
becar
becar

Ballet

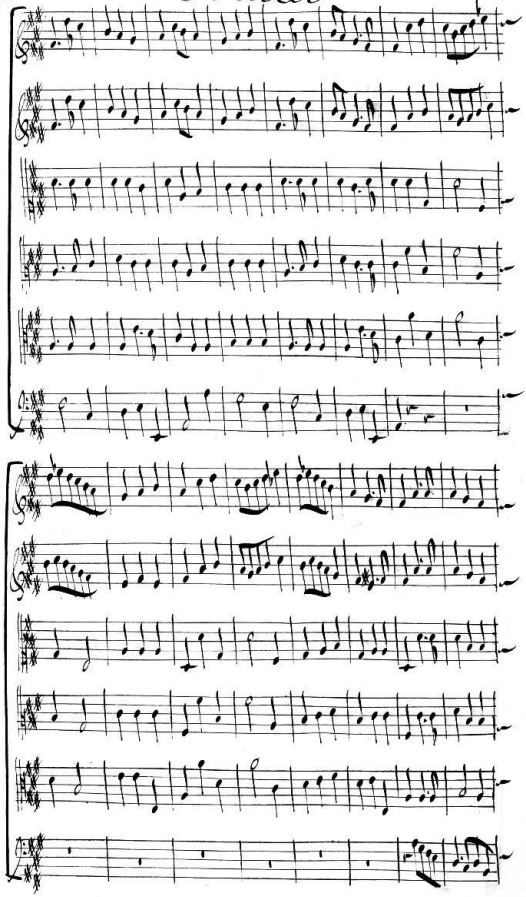

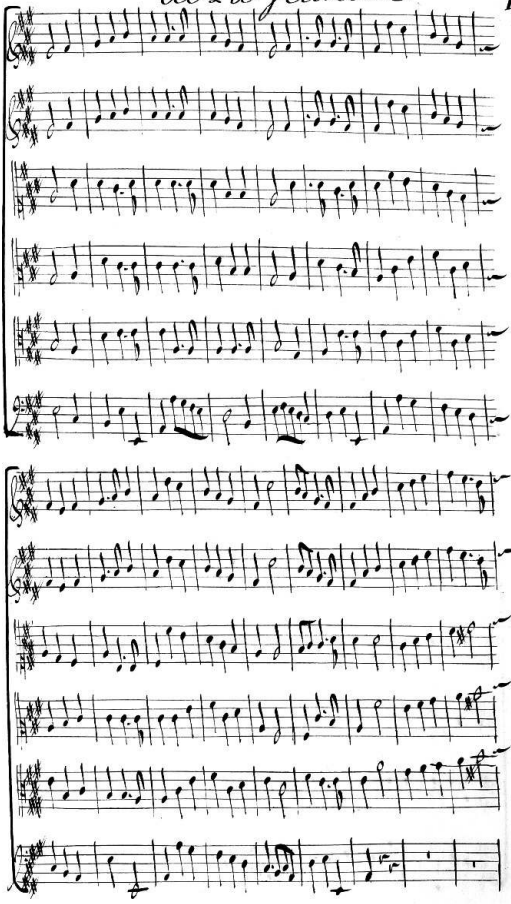

Ballet

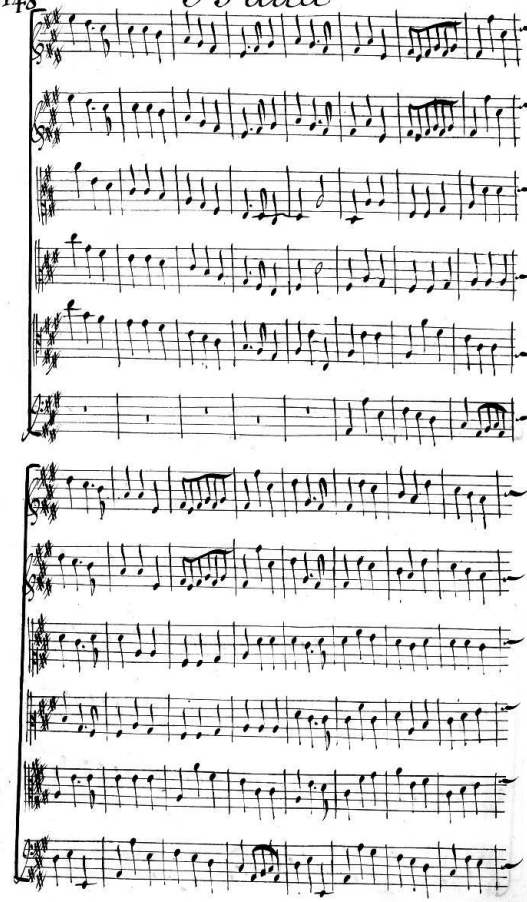

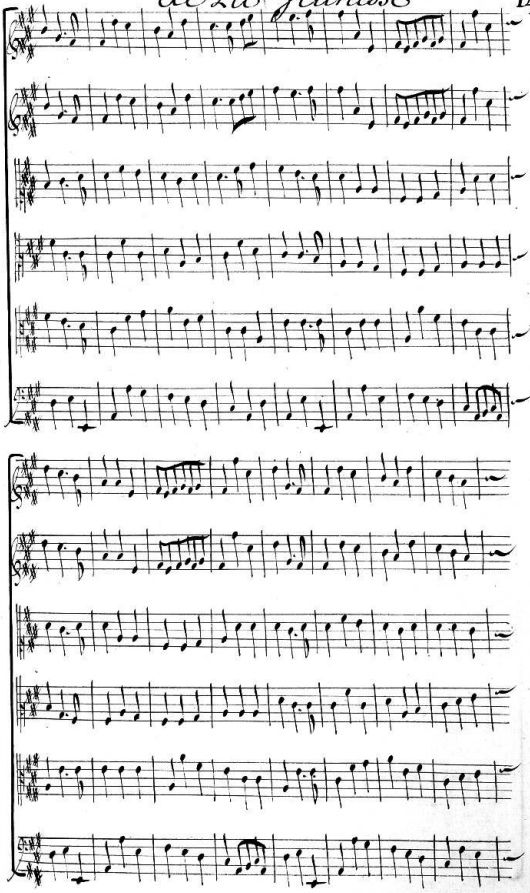

Ballet

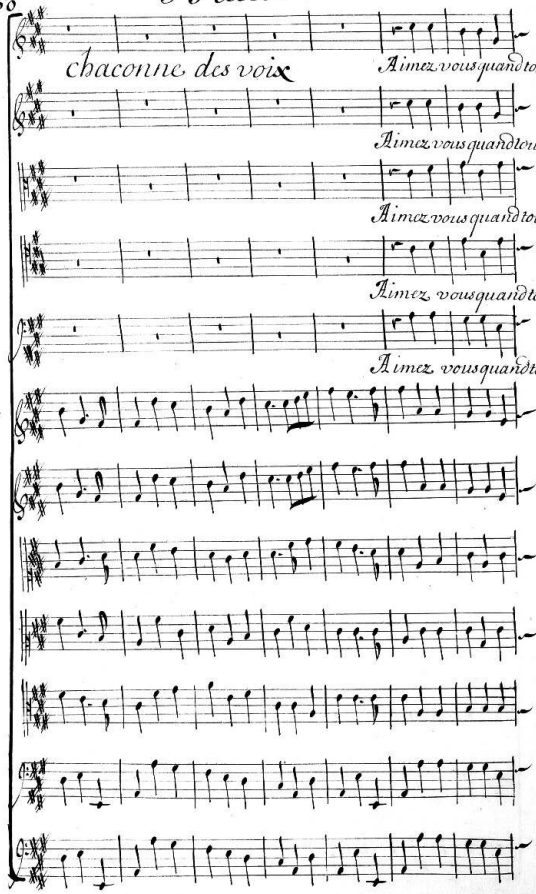
chaconne des voix
Aimez vous quand to
Aimez vous quand ter
Aimez vous quand to
Aimez vous quand to
Aimez vous quand to

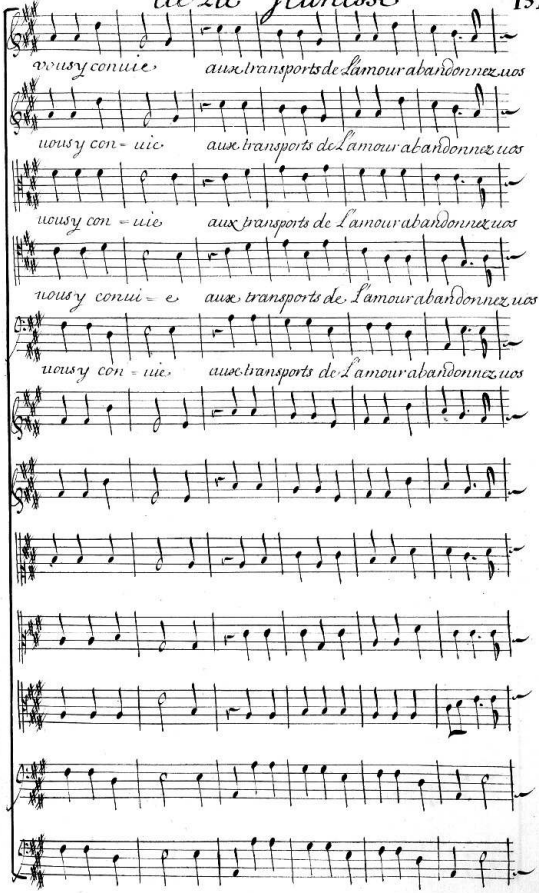
vous y convie, aux transports de l'amour abandonnez vos
vous y con- vie, aux transports de l'amour abandonnez vos
vous y con- vie, aux transports de l'amour abandonnez vos
vous y convi- e, aux transports de l'amour abandonnez vos
vous y con- vie, aux transports de l'amour abandonnez vos

Ballet

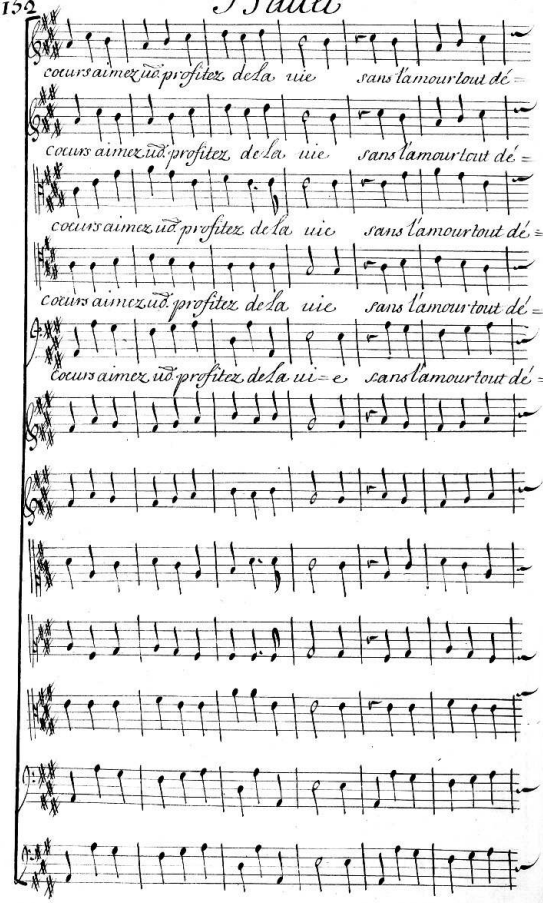
cours aimez uõ profitez de la uie sans l'amour tout dé=
cours aimez uõ profitez de la uie sans l'amour tout dé=
cours aimez uõ profitez de la uie sans l'amour tout dé=
cours aimez uõ profitez de la uie sans l'amour tout dé=
cours aimez uõ profitez de la ui=e sans l'amour tout dé=

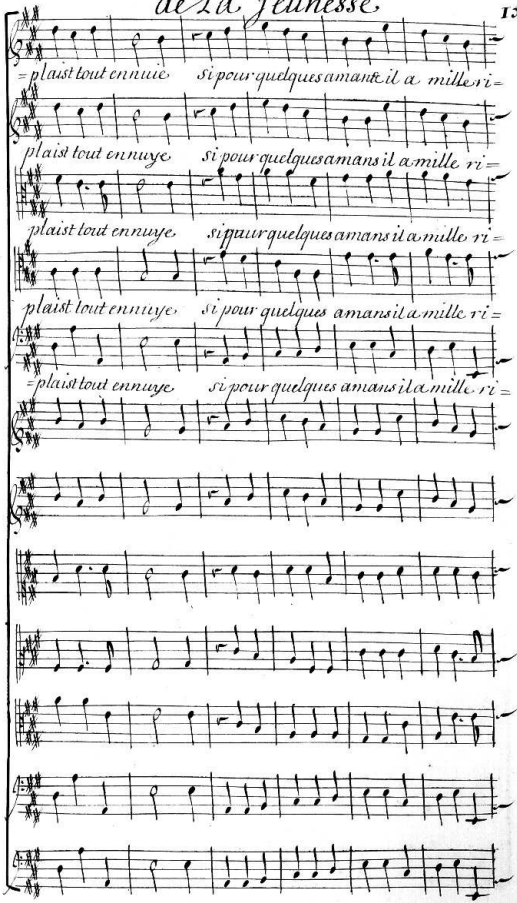
=plaist tout ennuye, si pour quelques amans il a mille ris=
plaist tout ennuye, si pour quelques amans il a mille ris=
plaist tout ennuye, si pour quelques amans il a mille ris=
plaist tout ennuye, si pour quelques amans il a mille ris=
=plaist tout ennuye, si pour quelques amans il a mille ris=

Ballet

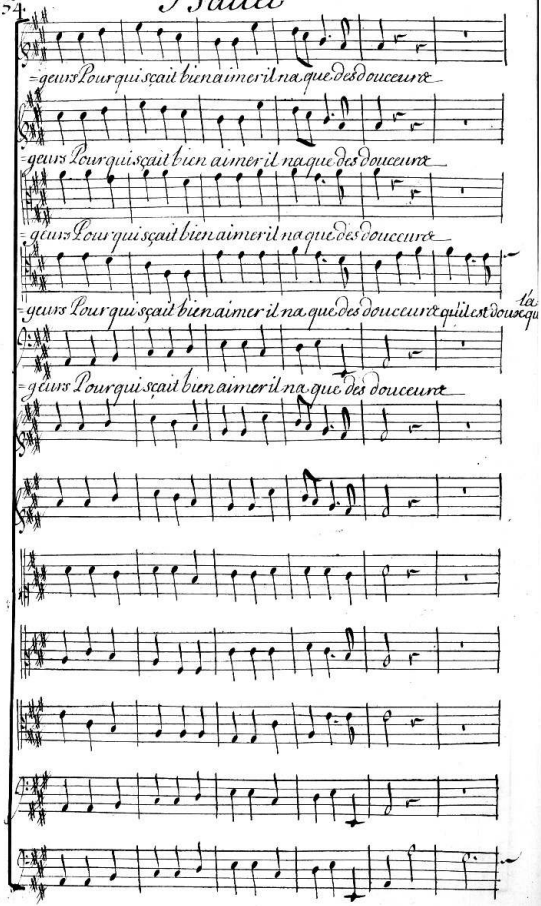
=geurs Pour qui sçait bien aimer il na que des douceurs
-geurs Pour qui sçait bien aimer il na que des douceurs
=geurs Pour qui sçait bien aimer il na que des douceurs
-geurs Pour qui sçait bien aimer il na que des douceurs qu'il est doux qu
=geurs Pour qui sçait bien aimer il na que des douceurs

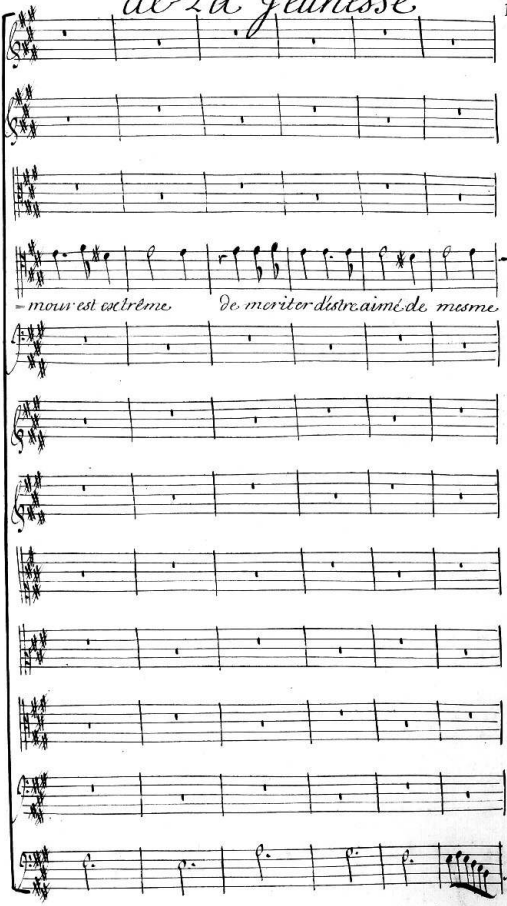
mour est extrême
de meriter destre aimé de mesme

Ballet

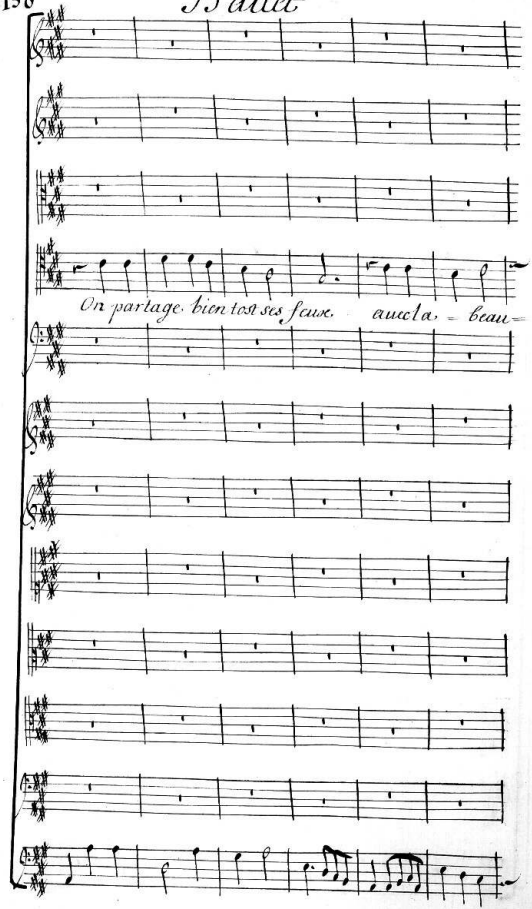

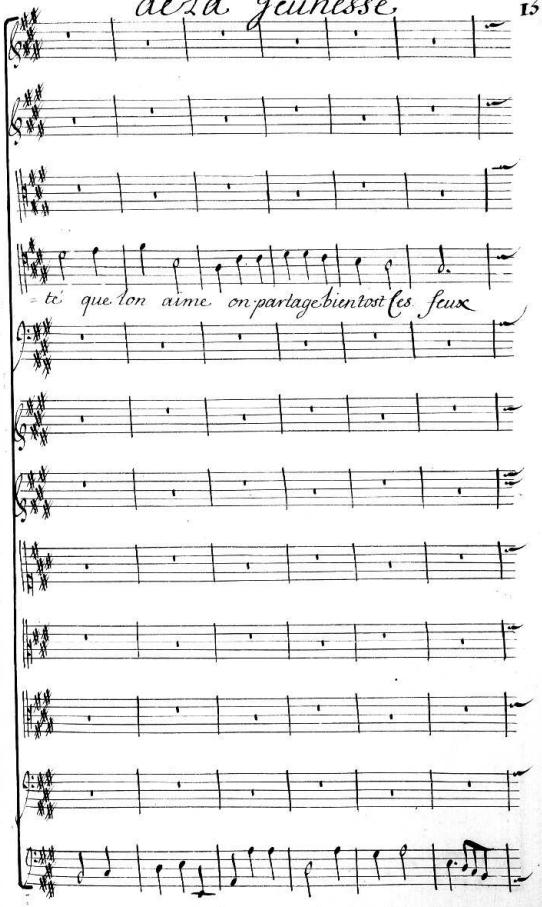
= ti que lon aime on partage bientost Ces feux

Ballet

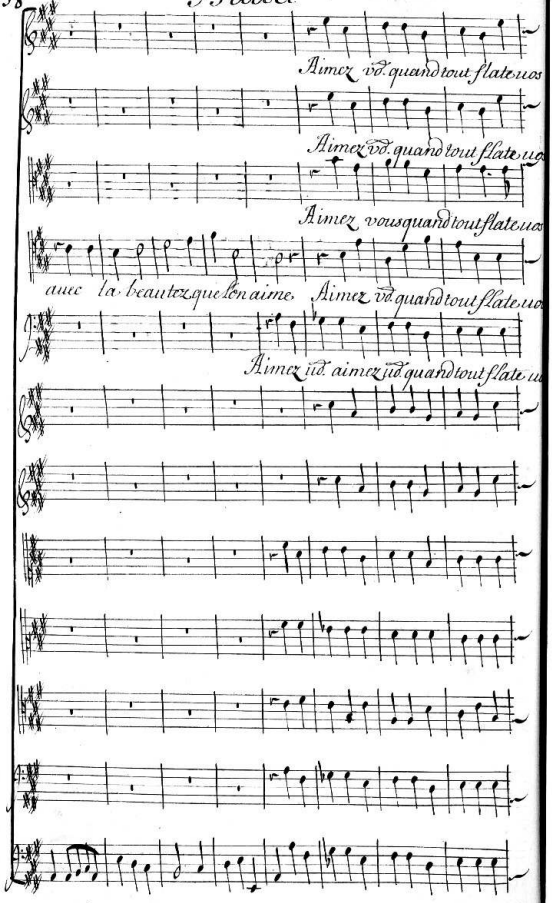
Aimez vd. quand tout flatte vos
Aimez vd. quand tout flatte vo
Aimez vous quand tout flatte vos
auec la beauté que l'on aime. Aimez vd. quand tout flatte vo
Aimez vd. aimez vd. quand tout flatte v

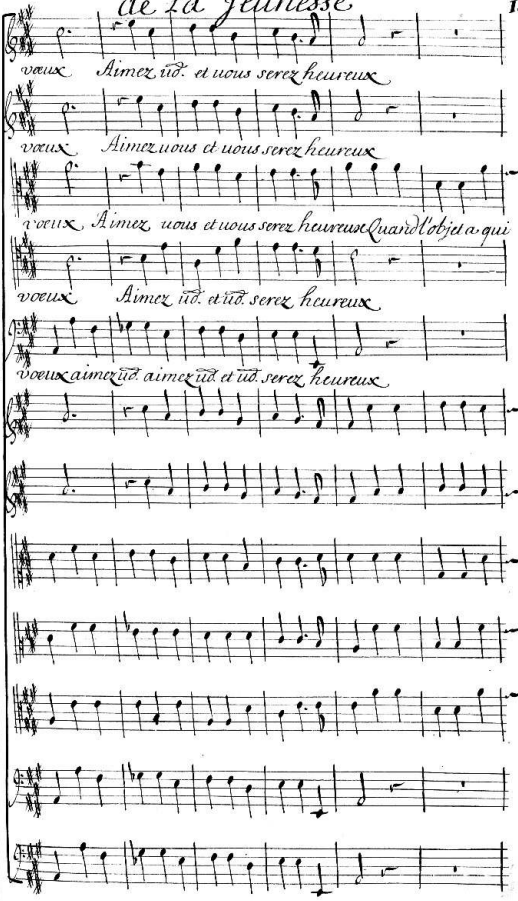
vœux Aimez vd. et vous serez heureux
vœux Aimez vous et vous serez heureux
vœux Aimez vous et vous serez heureux Quand l'objet a qui
vœux Aimez vd. et vd. serez heureux
vœux aimez vd. aimez vd. et vd. serez heureux

Ballet

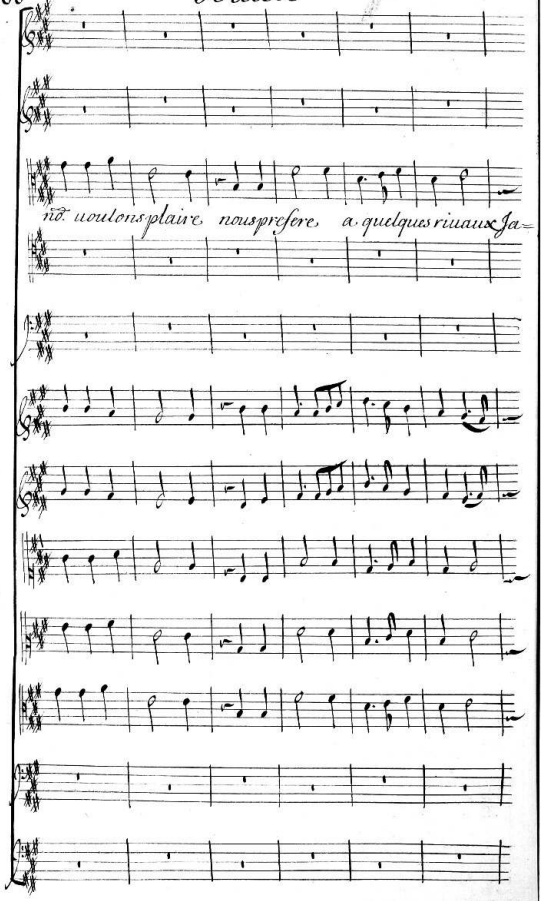

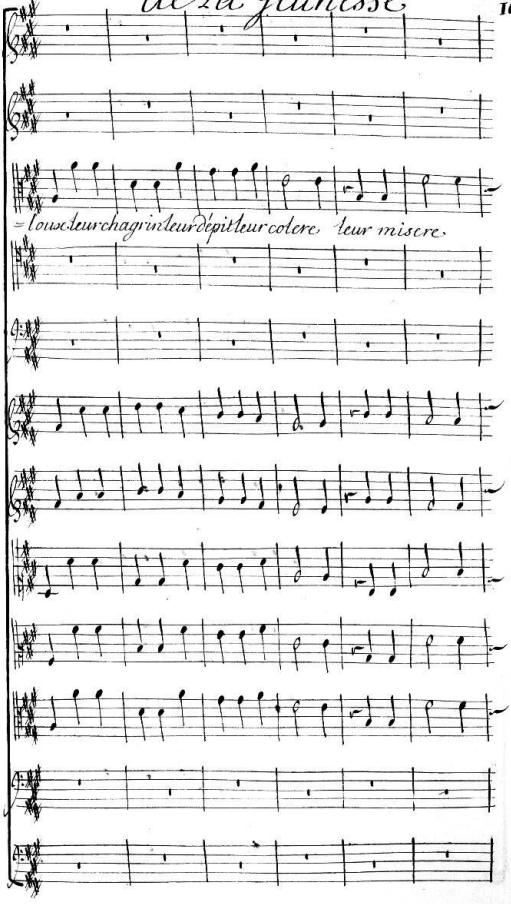
= tous leur chagrin leur dépit leur colere leur misere.

Ballet

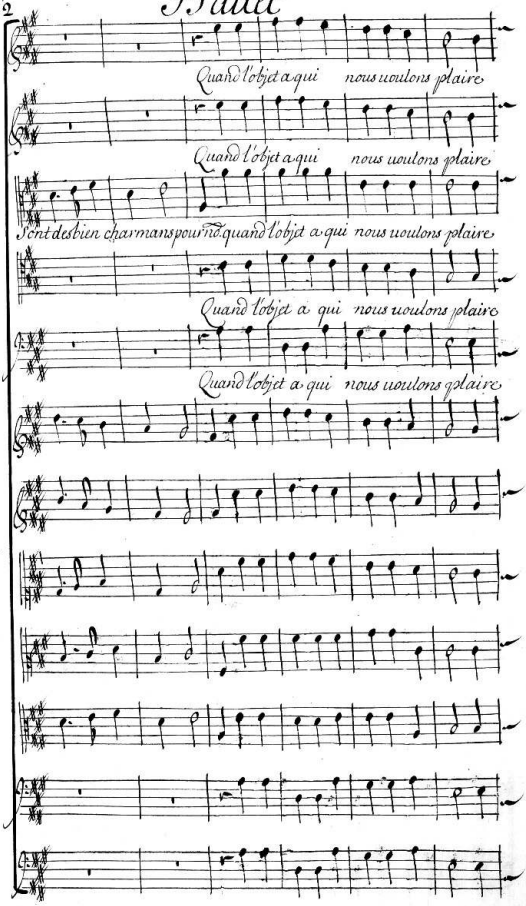
Quand l'objet a qui nous voulons plaire
Quand l'objet a qui nous voulons plaire
Sont des bien charmans pour nous quand l'objet a qui nous voulons plaire
Quand l'objet a qui nous voulons plaire
Quand l'objet a qui nous voulons plaire

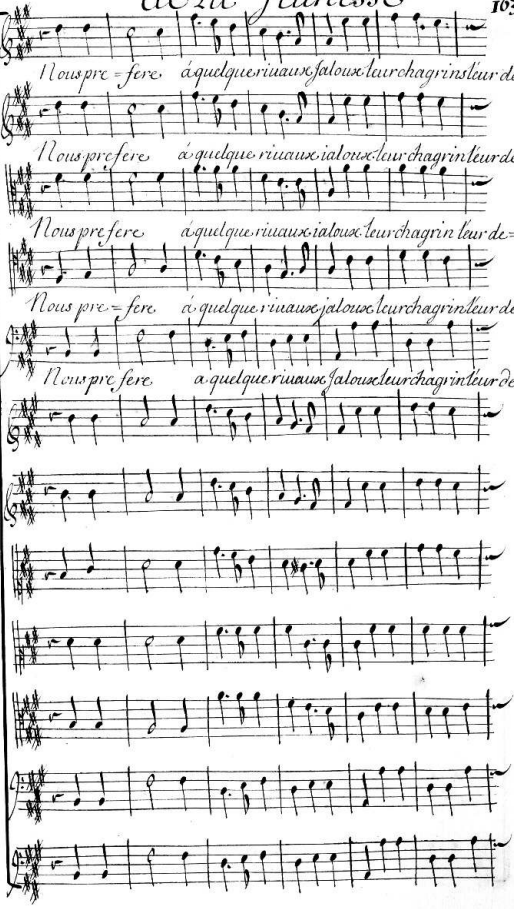
Nous pre=fere. á quelque rivaux jaloux leur chagrin leur de=
Nous pre fere. á quelque rivaux jaloux leur chagrin leur de=
Nous pre fere. á quelque rivaux jaloux leur chagrin leur de=
Nous pre=fere. á quelque rivaux jaloux leur chagrin leur de=
Nous pre fere. á quelque rivaux jaloux leur chagrin leur de=

Ballet

=pit leur coler= e leur mise = re sont des biens charmans pour

=pit leur cole = re leur mise = re sont des biens charmans pou

=pit leur cole = re leur mis e = re sont des biens charmans pou

=pit leur co= lere leur mi = sere sont des biens charmans pou

=pit leur coler = re Leur mise = re sont des biens charmans

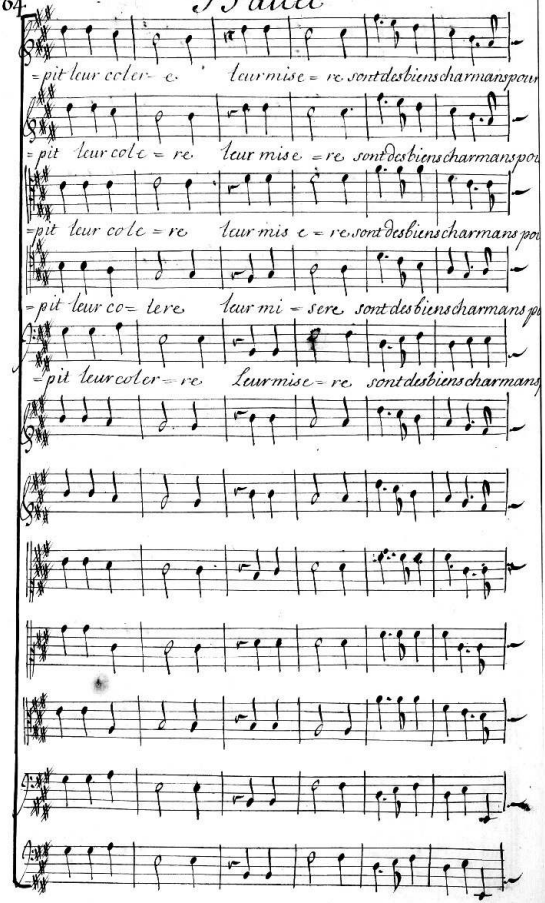

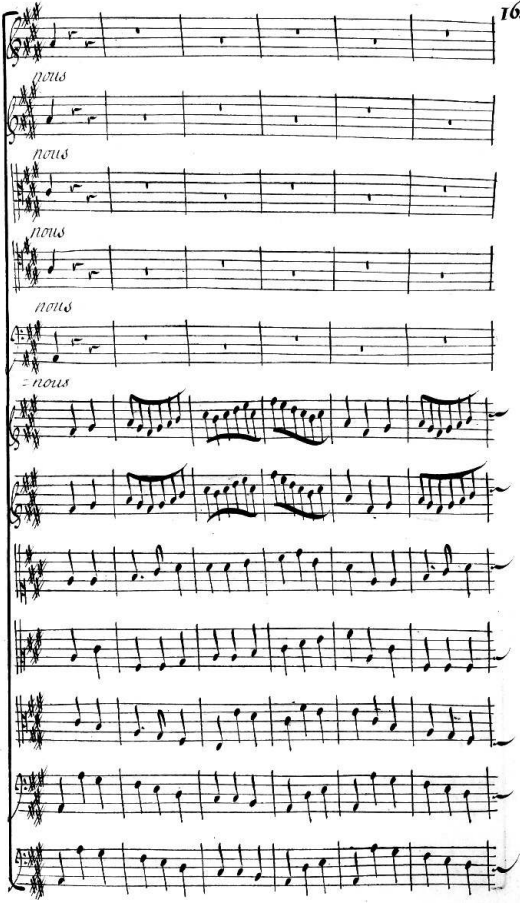
nous
nous
nous
nous
nous

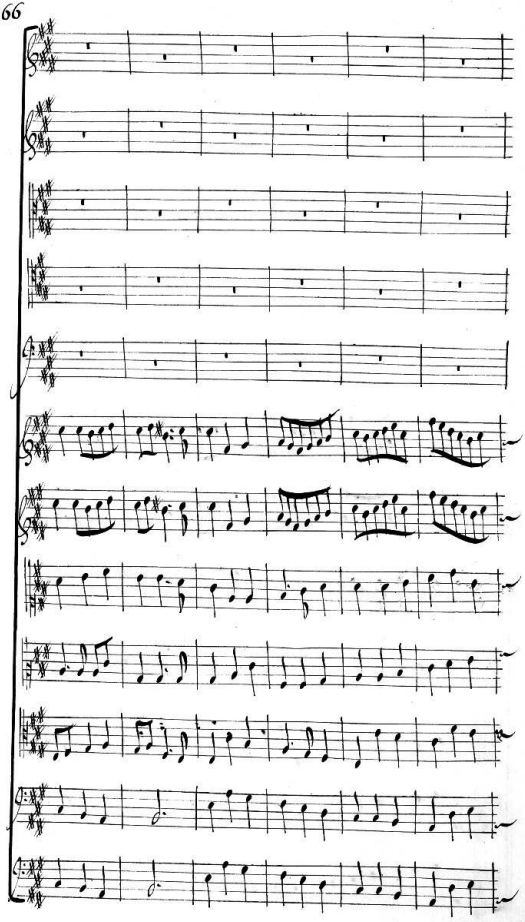

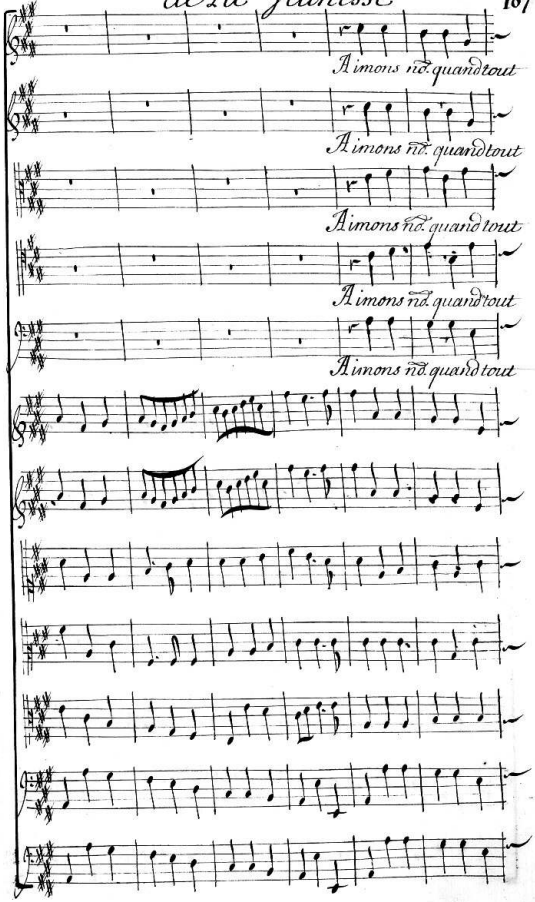
Aimons nd. quand tout
Aimons nd. quand tout
Aimons nd. quand tout
Aimons nd. quand tout
Aimons nd. quand tout

Ballet

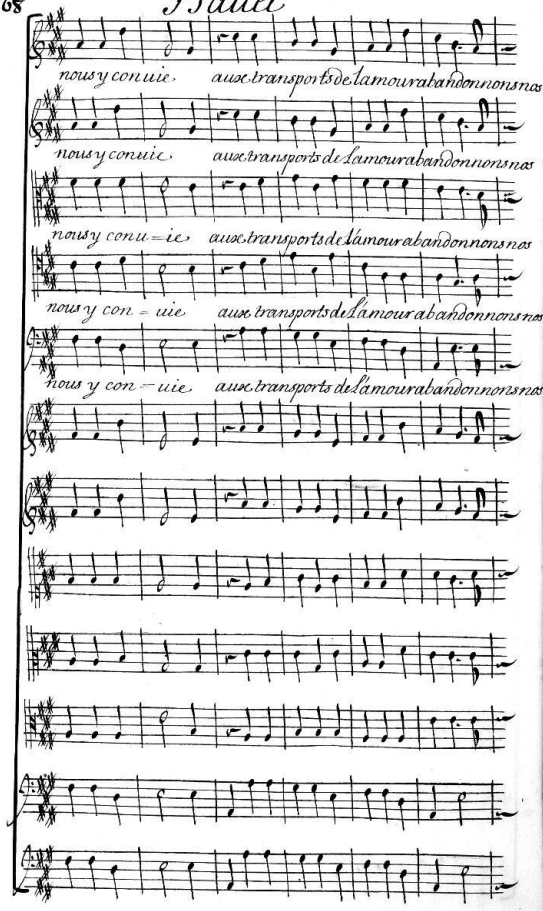
nous y conuie. aux transports de la mour abandonnons nos
nous y conuie. aux transports de la mour abandonnons nos
nous y conu=ie. aux transports de la mour abandonnons nos
nous y con=uie. aux transports de la mour abandonnons nos
nous y con=uie. aux transports de la mour abandonnons nos

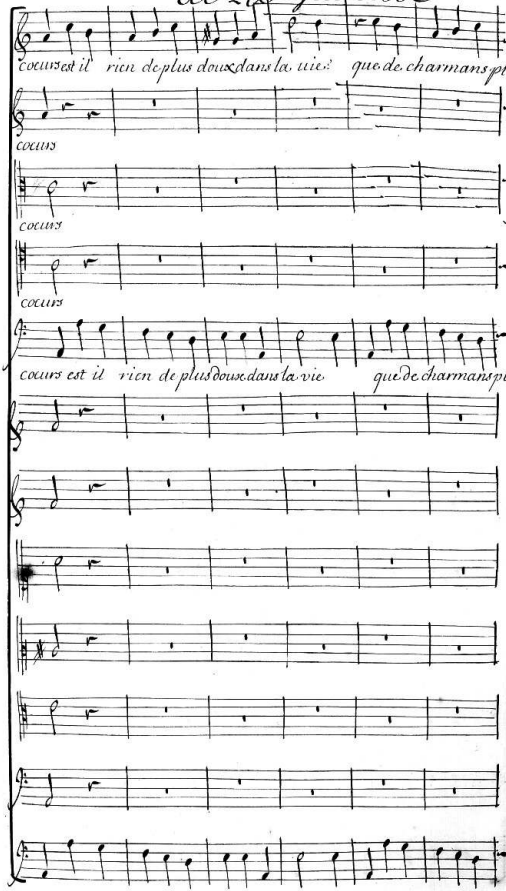
cœurs est il rien de plus doux dans la vie que de charmans plai=
cœurs
cœurs
cœurs
cœurs est il rien de plus doux dans la vie que de charmans plai=

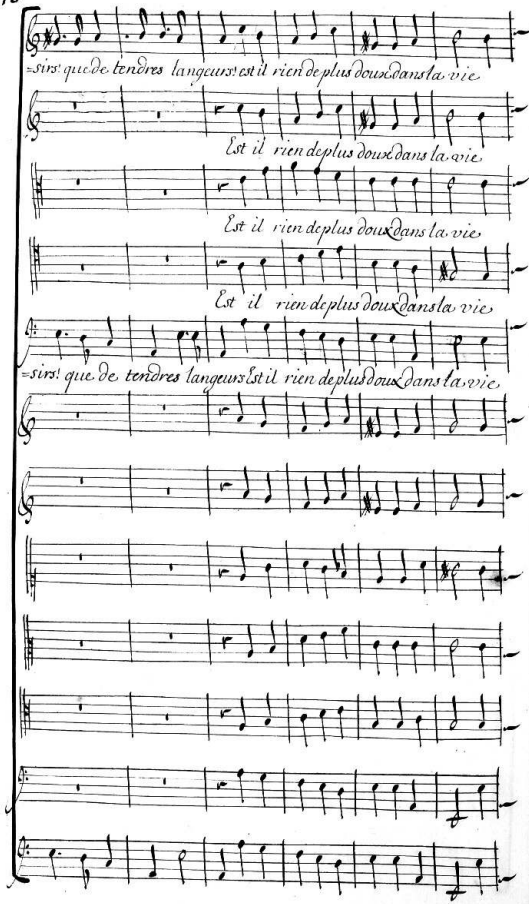
=sirs! que de tendres langeurs! est il rien de plus doux dans la vie
Est il rien de plus doux dans la vie
Est il rien de plus doux dans la vie
Est il rien de plus doux dans la vie
=sirs! que de tendres langeurs Est il rien de plus doux dans la vie

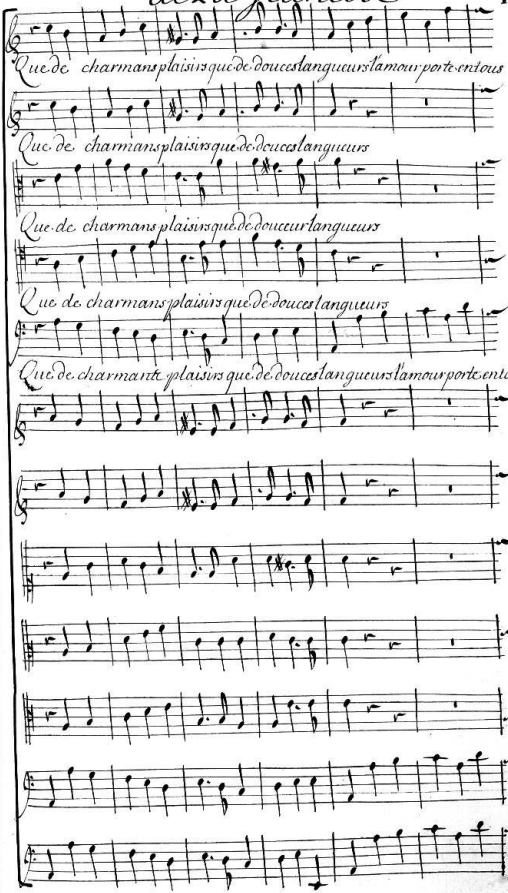
Que de charmans plaisirs que de douces langueurs l'amour porte en tous
Que de charmans plaisirs que de douces langueurs
Que de charmans plaisirs que de douceur langueurs
Que de charmans plaisirs que de douces langueurs
Que de charmante plaisirs que de douces langueurs l'amour porte en tous

Ballet

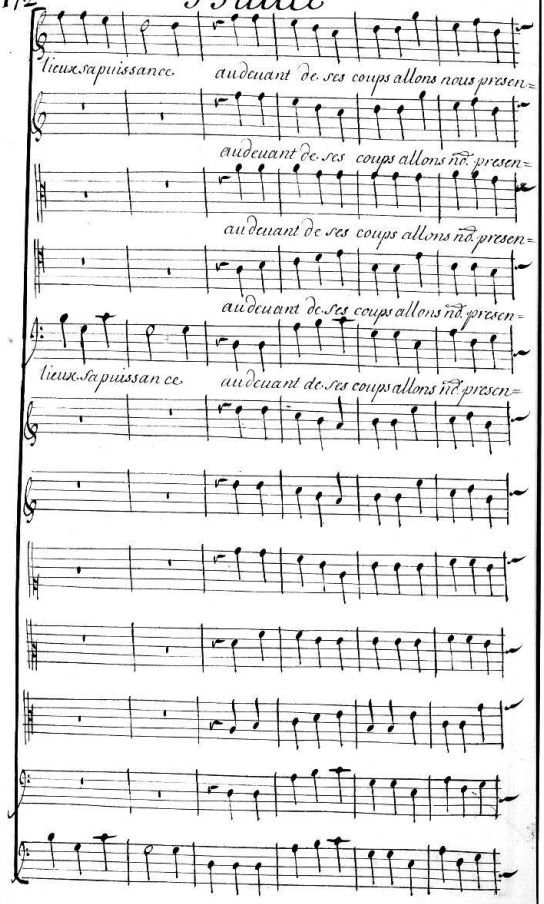
lieux. sa puissance.
audeuant de. ses coups allons nous presen=
audeuant de. ses coups allons nō. presen=
audeuant de. ses coups allons nō. presen=
audeuant de. ses coups allons nō. presen=
lieux. Sa puissan ce.
audeuant de. ses coups allons nō. presen=

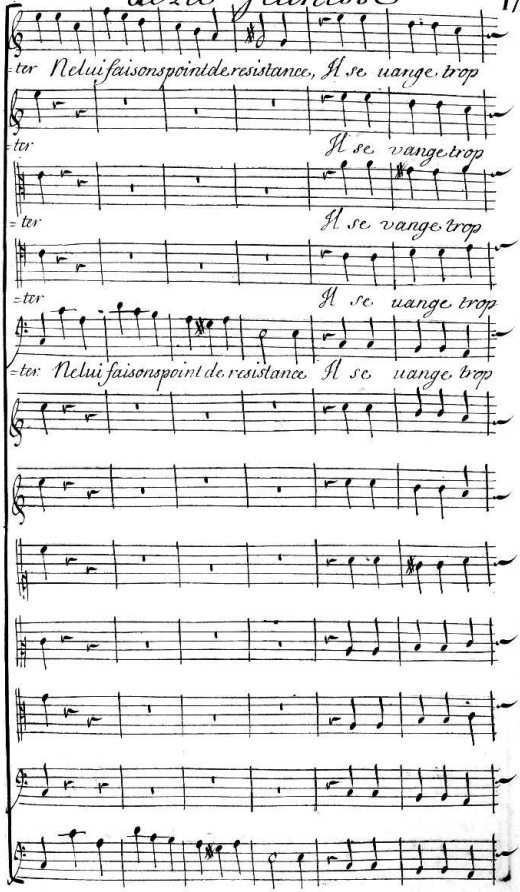
=ter Nelui faisons point de resistance, Il se uange trop
=ter Il se vange trop
=ter Il se vange trop
=ter Il se uange trop
=ter Nelui faisons point de resistance Il se uange trop

Ballet

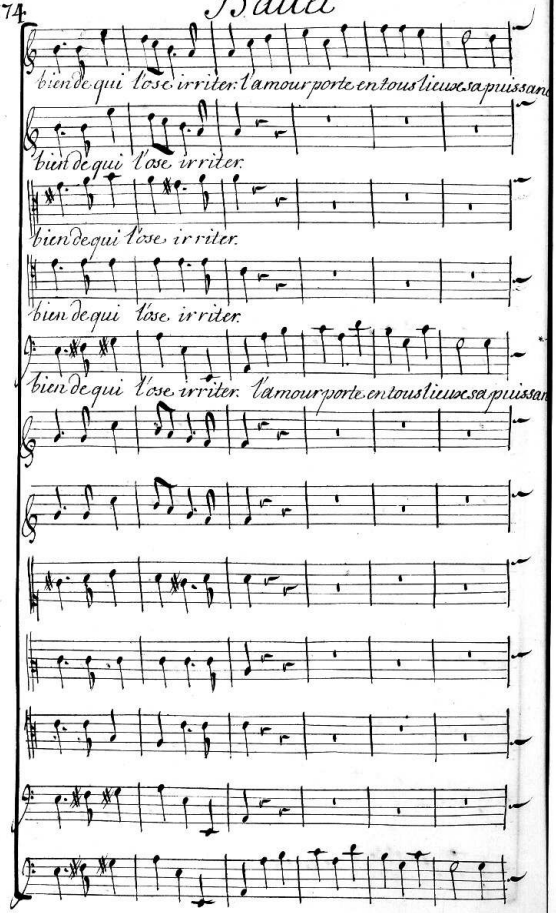
bien de qui l'ose irriter. l'amour porte en tous lieux sa puissan
bien de qui l'ose irriter.
bien de qui l'ose irriter.
bien de qui l'ose irriter.
bien de qui l'ose irriter. l'amour porte en tous lieux sa puissan

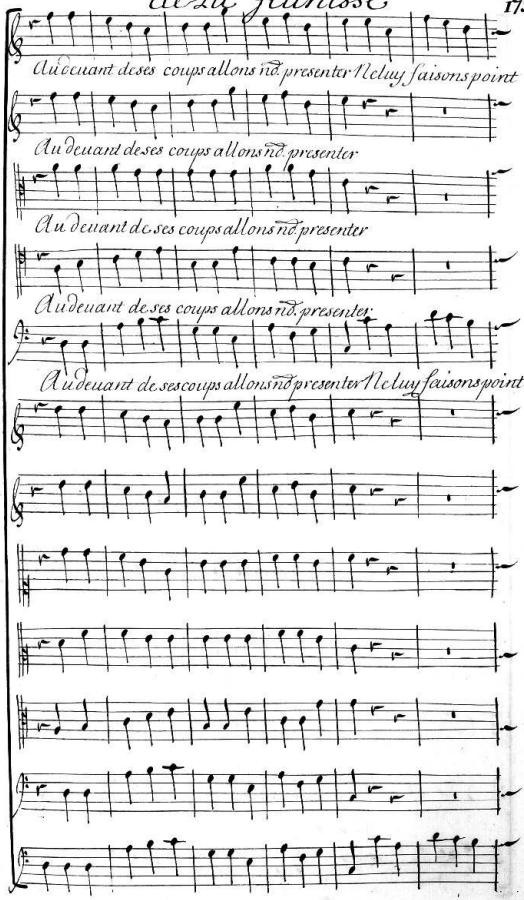
Au deuant de ses coups allons nō presenter Neluy faisons point
Au deuant de ses coups allons nō presenter
Au deuant de ses coups allons nō presenter
Au deuant de ses coups allons nō presenter
Au deuant de ses coups allons nō presenter Neluy faisons point

Ballet

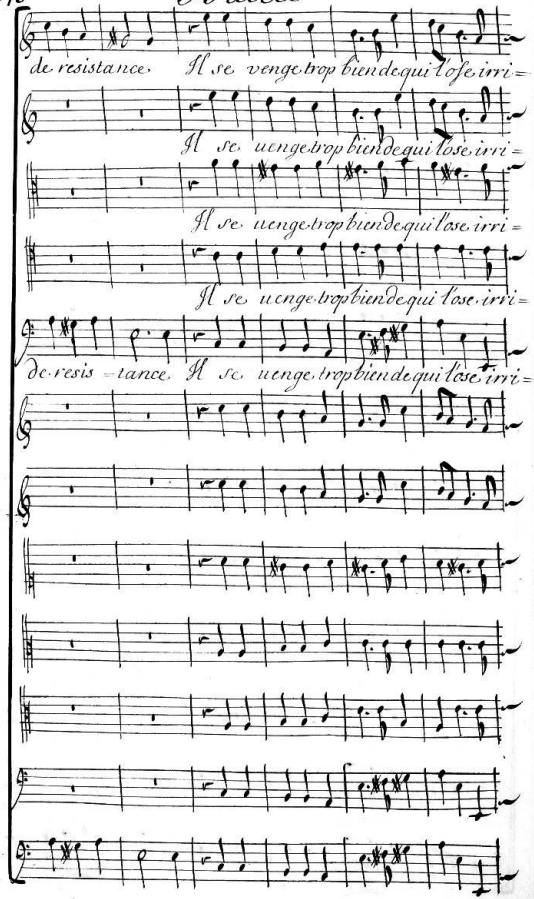
de resistance. Il se venge trop bien de qui l'ose irri=
Il se uenge trop bien de qui l'ose irri=
Il se uenge trop bien de qui l'ose irri=
Il se uenge trop bien de qui l'ose irri=
de resis=tance. Il se uenge trop bien de qui l'ose irri=

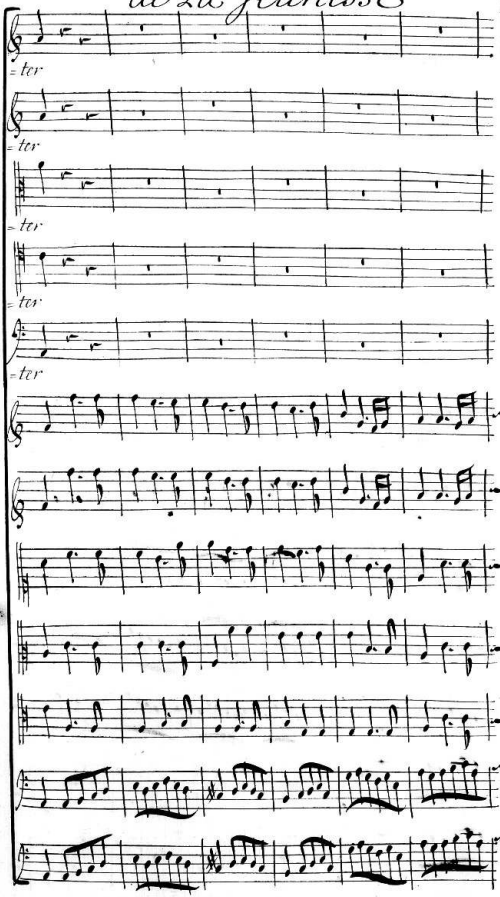
= ter
= ter
= ter
= ter
= ter

Ballet

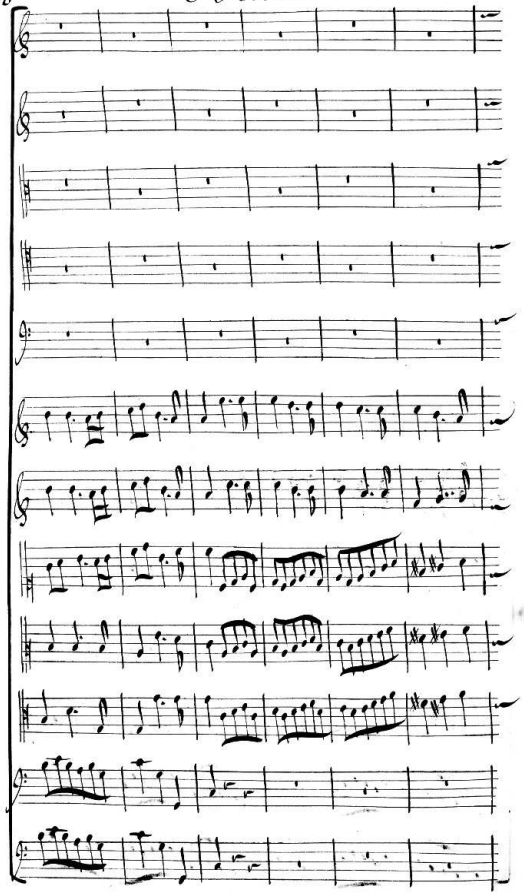

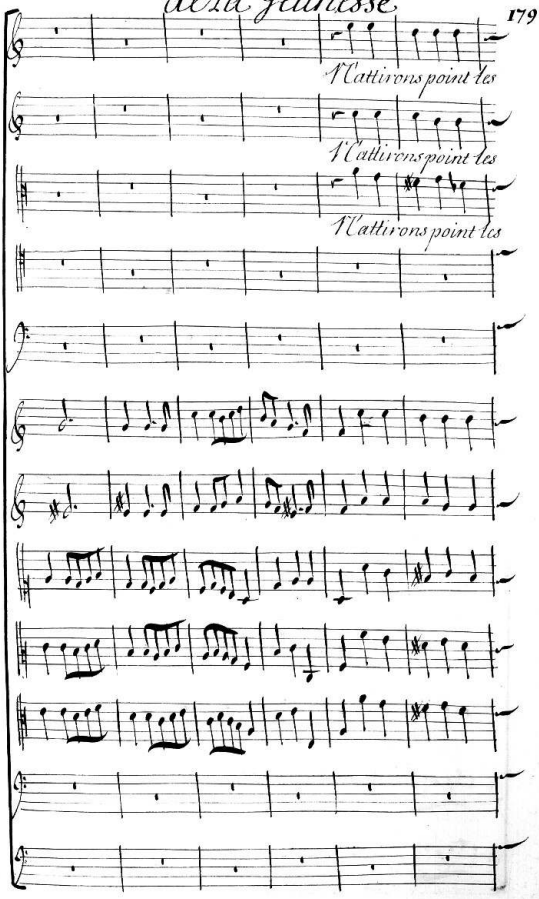
l'Attirons point les
l'Attirons point les
l'Attirons point les

Ballet

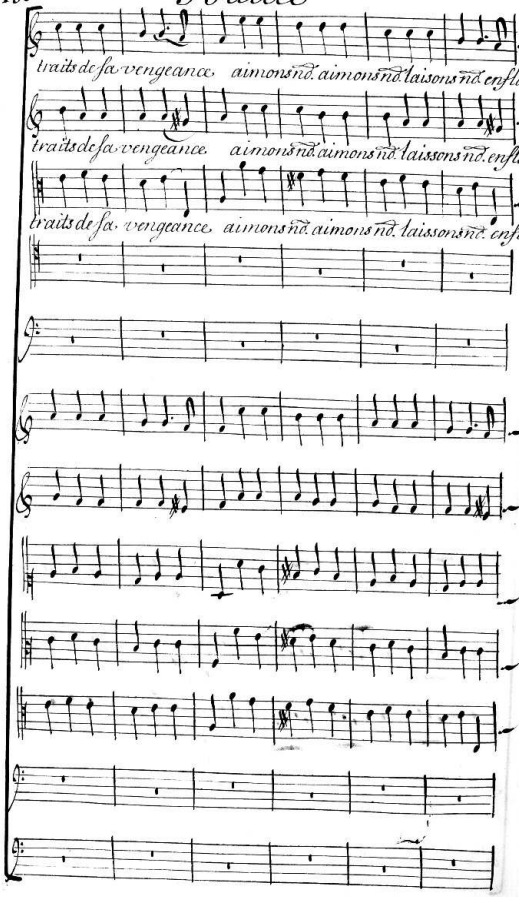
traits de sa vengeance, aimons nd. aimons nd. laissons nd. enfla=
traits de sa vengeance, aimons nd. aimons nd. laissons nd. enfla=
traits de sa vengeance, aimons nd. aimons nd. laissons nd. enfla=

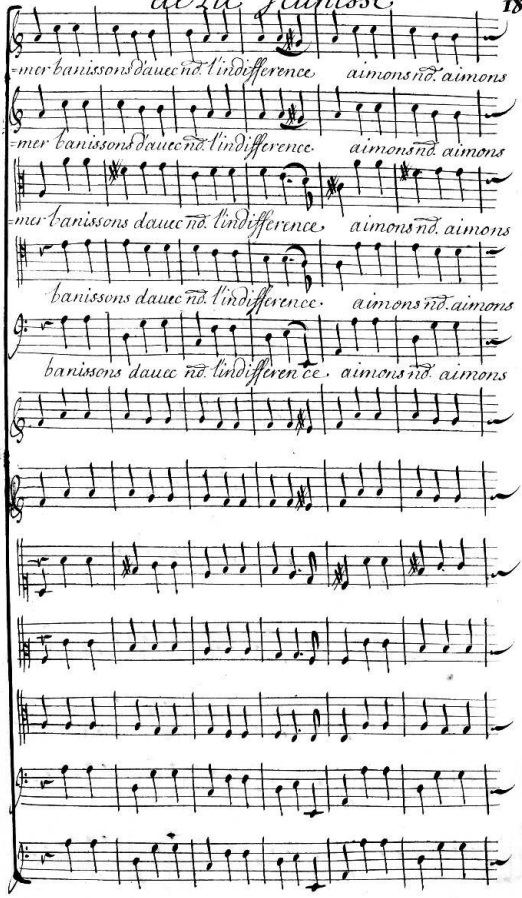
mer banissons dauec nd. l'indifference. aimons nd. aimons
mer banissons dauec nd. l'indifference. aimons nd. aimons
mer banissons dauec nd. l'indifference. aimons nd. aimons
banissons dauec nd. l'indifference. aimons nd. aimons
banissons dauec nd. l'indifferen ce. aimons nd. aimons

Ballet

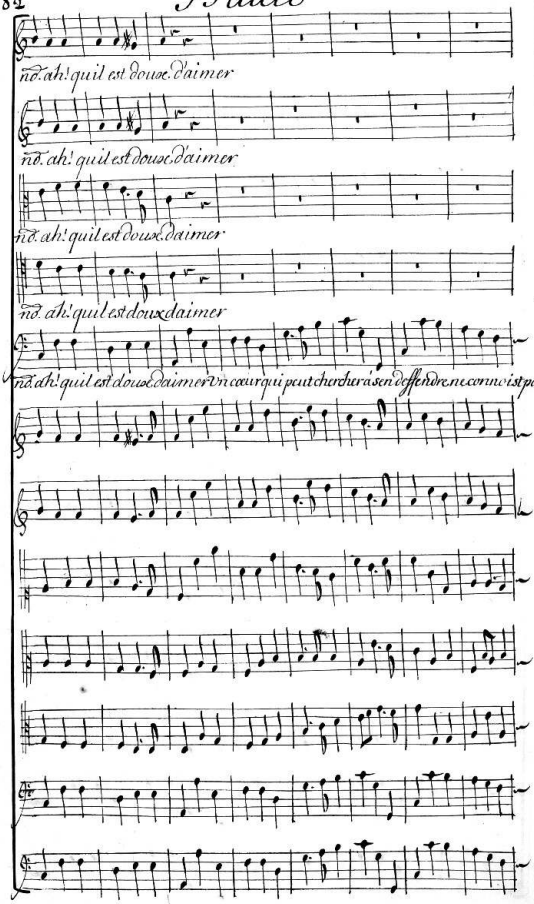
no. ah! quil est doux. daimer
no. ah! quil est doux. daimer
no. ah! quil est doux. daimer
no. ah! quil est doux daimer
no. ah! quil est doux daimer vn cœur qui peut chercher a sen deffendre ne connoist pou

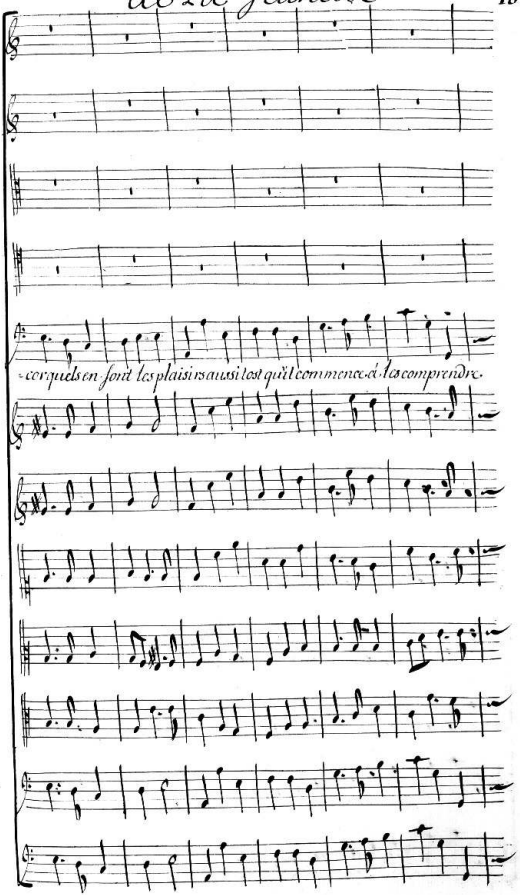
ce qui est en fond les plaisirs aussi tost qu'il commence à les comprendre.

Ballet

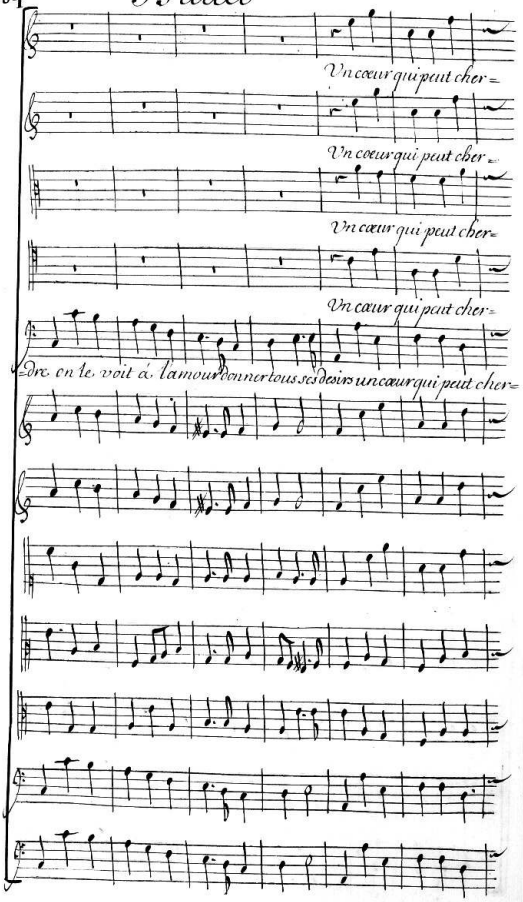
Vn cœur qui peut cher=
Vn cœur qui peut cher=
Vn cœur qui peut cher=
Vn cœur qui peut cher=
Dre. on le voit à l'amour donner tous ses desirs un cœur qui peut cher=

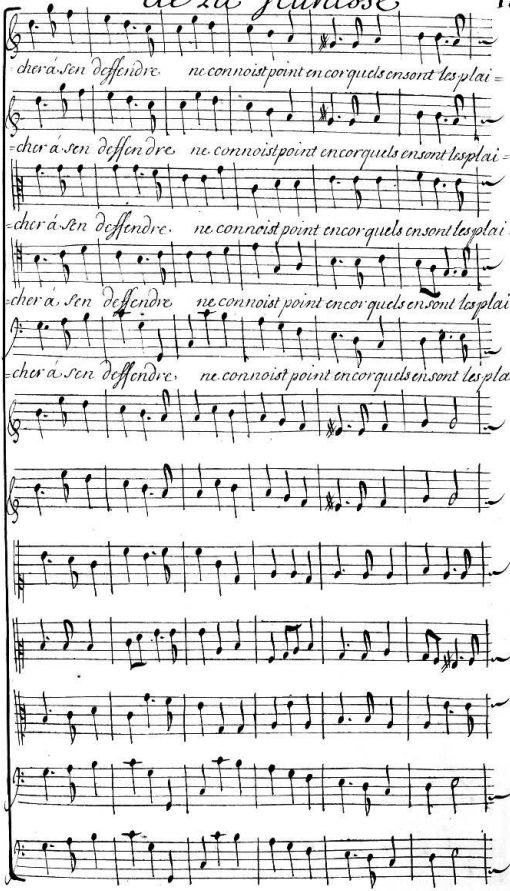
cher á sen deffendre. ne connoist point encor quels ensont les plai=
=cher á sen deffendre. ne connoist point encor quels ensont les plai=
=cher á sen deffendre. ne connoist point encor quels ensont les plai=
=cher á sen deffendre. ne connoist point encor quels ensont les plai=
=cher á sen deffendre. ne connoist point encor quels ensont les plai=

Ballet

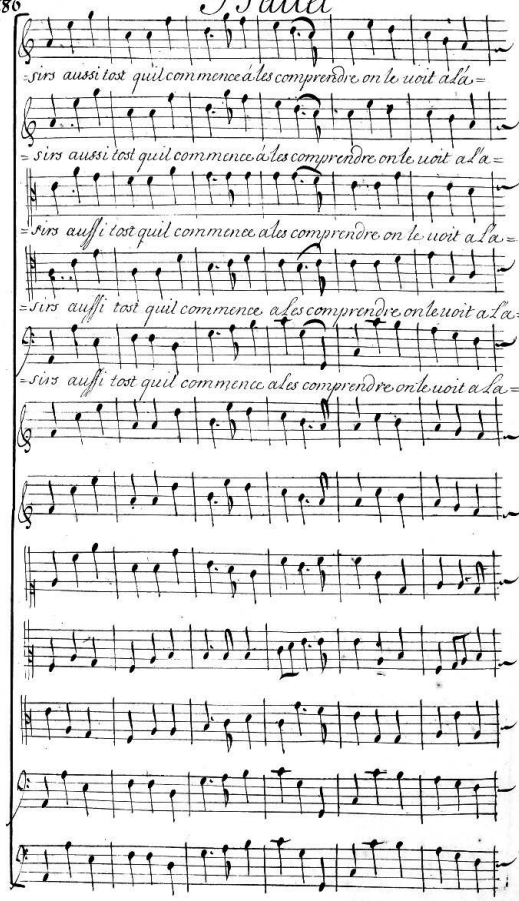
=sirs aussi tost quil commence á les comprendre on le uoit a la=
=sirs aussi tost quil commence á les comprendre on le uoit a la=
=sirs aussi tost quil commence a les comprendre on le uoit a la=
=sirs aussi tost quil commence, a les comprendre on le uoit a la=
=sirs aussi tost quil commence, a les comprendre on le uoit a la=

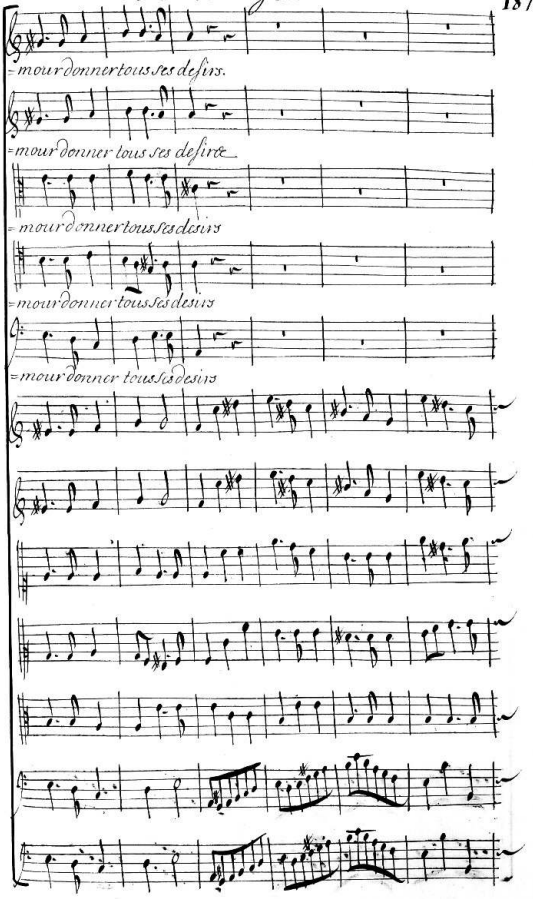
=mour donner tous ses desirs.
=mour donner tous ses desirs
=mour donner tous ses desirs
=mour donner tous ses desirs
=mour donner tous ses desirs

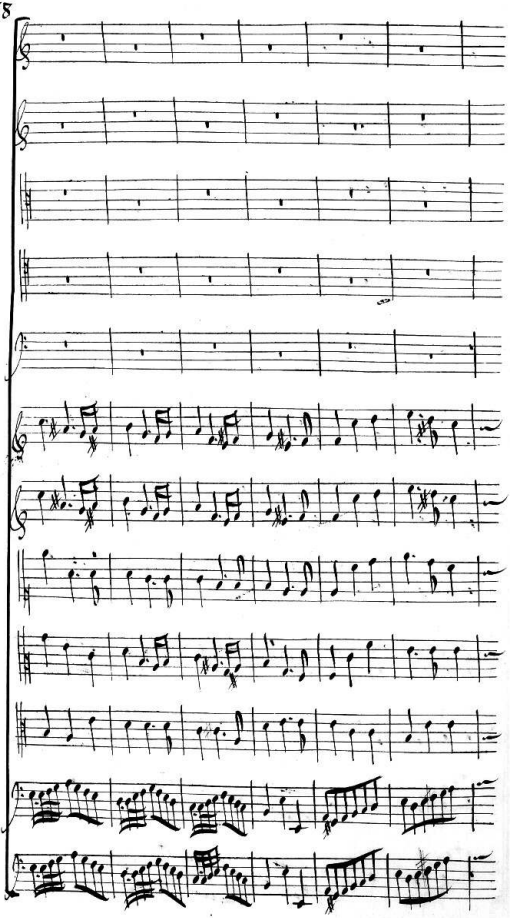

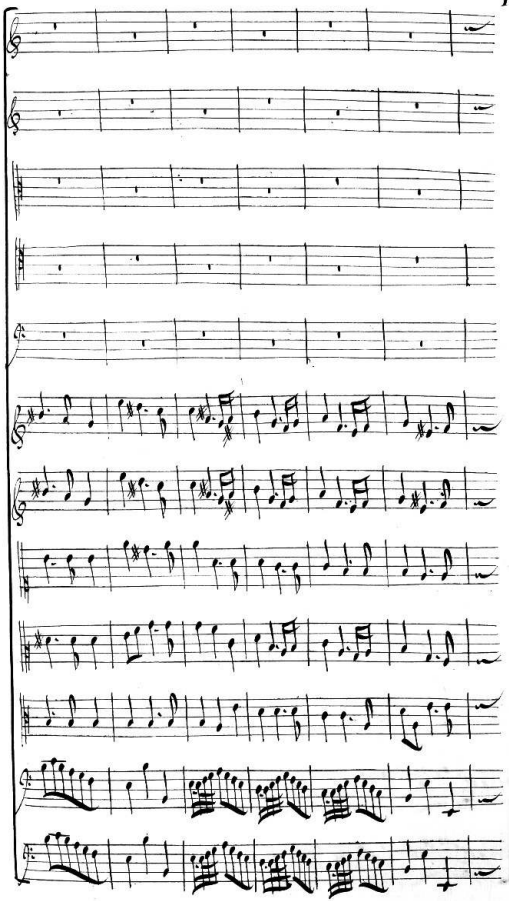

Ballet

Aimez uous quand tout vous y conuie aux transports de l'a=

Aimez uo. quand tout vous y conuie aux transports de l'a=

Aimez uo. quand tout vous y conuie aux transports de l'a=

Ai=mez uo. quand tout uous y conui=e aux transports de l'a=

Aimez uo. quand tout uous y conuie aux transports de l'a=

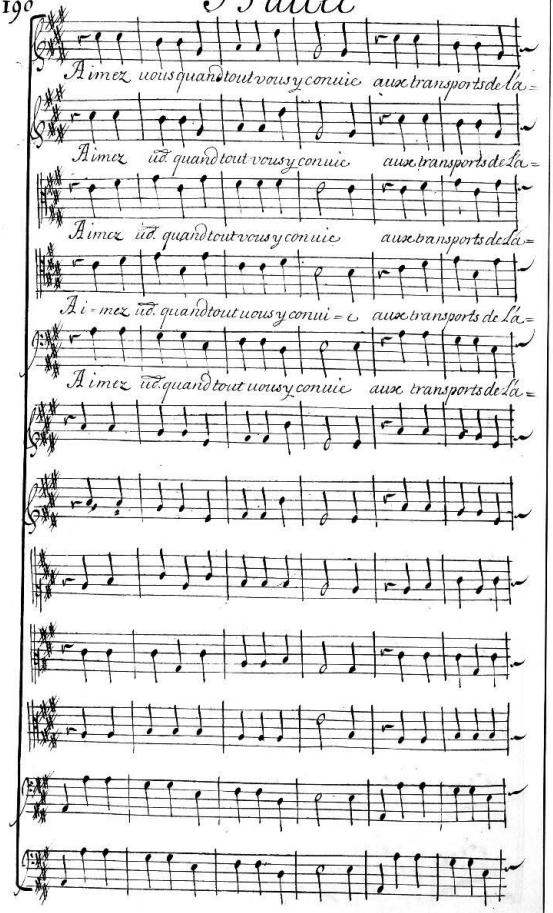

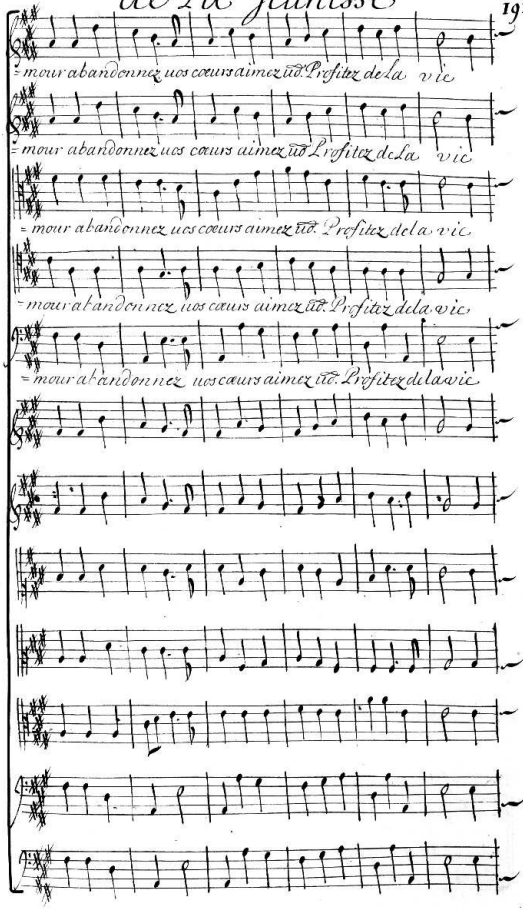
= mour abandonnez uos cœurs aimez tãt Profitez de la vie
= mour abandonnez uos cœurs aimez tãt Profitez de la vie
= mour abandonnez uos cœurs aimez tãt Profitez de la vie
= mour abandonnez uos cœurs aimez tãt Profitez de la vie
= mour abandonnez uos cœurs aimez tãt Profitez de la vie

Ballet

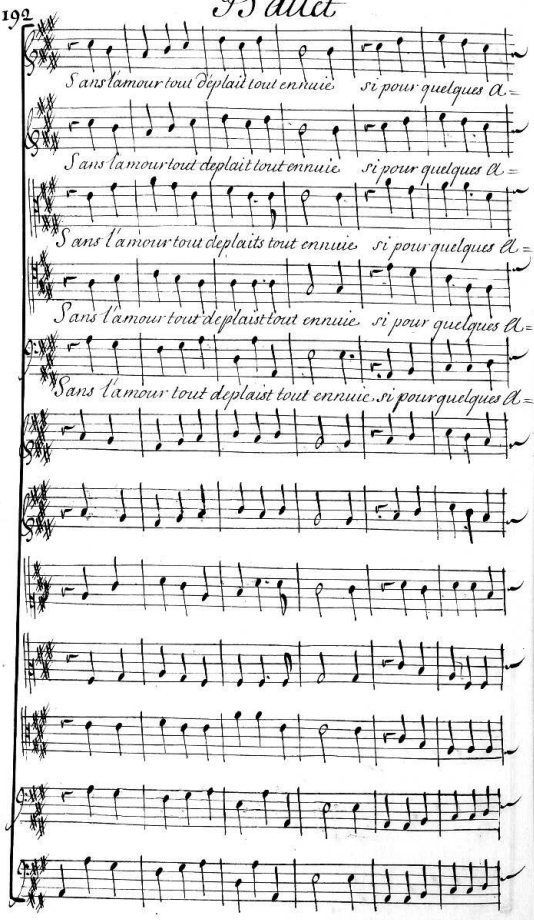
Sans l'amour tout déplait tout ennuie si pour quelques a=
Sans l'amour tout déplait tout ennuie si pour quelques a=
Sans l'amour tout déplaits tout ennuie si pour quelques a=
Sans l'amour tout déplaist tout ennuie si pour quelques a=
Sans l'amour tout déplaist tout ennuie si pour quelques a=

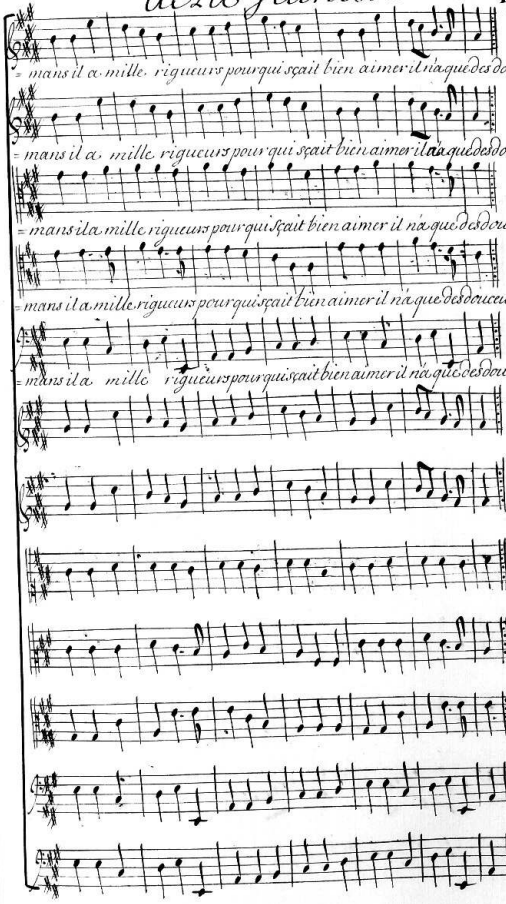
= mans il a mille rigueurs pourqui sçait bien aimer il n'a que des douceurs.
= mans il a mille rigueurs pourqui sçait bien aimer il n'a que des douceurs.
= mans il a mille rigueurs pourqui sçait bien aimer il n'a que des douceurs
= mans il a mille rigueurs pourqui sçait bien aimer il n'a que des douceurs
= mans il a mille rigueurs pourqui sçait bien aimer il n'a que des douceurs.