

RODOLPHE BERGER

CHEVALIER D'ÉON

A Monsieur EDMOND BROUETTE

En très amicale reconnaissance

*Rodolphe Berger*

THÉÂTRE DE LA PORTE-SAINT-MARTIN

# LE CHEVALIER D'ÉON

OPÉRA-COMIQUE EN 4 ACTES DE

Armand SILVESTRE et Henri CAIN

MUSIQUE DE

## RODOLPHE BERGER

Partition Piano et Chant, net : 15 fr.

PARIS  
AU MÉNESTREL, 2bis, Rue Vivienne, HEUGEL et C<sup>ie</sup>  
Éditeurs Propriétaires pour tous pays.

*Tous droits de reproduction, de traduction, de représentation et  
d'exécution publique réservés en tous pays, y compris  
le Danemark, la Suède et la Norvège*

Copyright by Heugel et C<sup>ie</sup>, 1908

Imp. Delaunay, Paris

# LE CHEVALIER D'ÉON

opéra-comique en 4 actes, représenté pour la première fois, à Paris,  
sur le Théâtre de la Porte-Saint-Martin, le Avril 1908.

Direction de M. EDMOND BROUETTE.

## DISTRIBUTION

LE CHEVALIER D'ÉON .	<i>Soprano</i> . . . . .	M <sup>lles</sup> ANNE DANCREY
ROSITA . . . . .	<i>Soprano</i> . . . . .	GERMAINE HUBER
LA DUBARRY . . . . .	<i>Mezzo-Soprano</i> . . . . .	CÉCILE THÉVENET
ANNETTE . . . . .	<i>Soprano</i> . . . . .	RACHEL LAUNAY
FLORE . . . . .	<i>Soprano</i> . . . . .	M. FAIRY
PÉPITA, Maîtresse de Ballet.	<i>Rôle parlé</i> . . . . .	GERMAINE ETY
LAURANGUY . . . . .	<i>Baryton</i> . . . . .	MM. FERVAL
Le LIEUTENANT DE POLICE.	<i>Baryton</i> . . . . .	FÉLIX HUGUENET
WANDERFLOCK . . . . .	<i>2<sup>e</sup> Ténor</i> . . . . .	GASTON DUBOSC
SOUBISE . . . . .	<i>Rôle parlé</i> . . . . .	MOCK
LEBEL . . . . .	— . . . . .	CRONMELYNCK
LOUIS XV . . . . .	— . . . . .	LANGLOIS
L'HOTELIER . . . . .	— . . . . .	L. RAOUL

Rosemonde, demoiselle d'atour de la Dubarry.	M <sup>lles</sup> LAURE GUY	
Cydalise — — — — —	ALICE BERNY	
Ninette Purignée, danseuse à l'Opéra . . . . .	MARGUERITE MARCELLE	
La Deschamps — — — — —	MATHILDE IBERTYS	
La Carville. — — — — —	JEANNE PERINI	
La Belletot — — — — —	JEANNE RADIGUET	
La Dasnoncourt — — — — —	COLETTE D'ARÇAY	
Désirée Beaufort — — — — —	VANDA	
Jacquette Labat — — — — —	LOUISE HUBERT	
Paquerette Pauquet — — — — —	DE ROZEVAL	
France Laurette — — — — —	LUCETTE NÉRY —	
Cephise Lany — — — — —	MARG. CORDAY	
La Duchesse . . . . .	DARTIGUES	
La Comtesse . . . . .	MYLSON	
La Marchande d'Oublis . . . . .	ALIX	
La Marchande de Fleurs . . . . .	LOUISE ALBERT	
1 <sup>re</sup> Marchande de Frivolités . . . . .	MARG. DUC	
2 <sup>e</sup> Marchande de Frivolités . . . . .	BREMONT	
Henri de Horth, <i>Officier</i> . . . . .	Rôle parlé . . . . .	MM. STERN
Jacques d'Arcadon — — — — —	— . . . . .	REYNOLD
Jean d'Harfeuille — — — — —	— . . . . .	CARRIÉ
De Cambry — — — — —	— . . . . .	DESCOL
1 <sup>er</sup> Bourgeois . . . . .	— . . . . .	PAUL MAX
2 <sup>e</sup> Bourgeois . . . . .	— . . . . .	CORNELYS

M<sup>lle</sup> YVETTE RIANZA, 1<sup>re</sup> danseuse-étoile

Danseuses, Dames de la Cour, Bourgeoises, Marchandes, Officiers,  
Estafiers, Soldats, Policiers, Bourgeois, Pages, etc. etc.

M. PAUL LETOMBE, Chef d'orchestre

M. JULES SPECK, Régisseur général M<sup>lle</sup> RITA PAPURELLO, Maîtresse de Ballet

Décors de MM. LEMEUNIER (1<sup>er</sup> acte) ; JAMBON (2<sup>e</sup> et 3<sup>e</sup> actes) ; AMABLE (4<sup>e</sup> acte).

Costumes de la Maison LANDOLF

# TABLE

	Pages.
OUVERTURE . . . . .	1
<b>ACTE I</b>	
<b>Chez Ramponneau</b>	
N <sup>o</sup> 1. a. ENSEMBLE (HABITUÉS, BUVEURS) : <i>C'est chez Ramponneau qu'on rit . . . . .</i>	7
— (LES ESTAFIERS) : <i>C'est chez Ramponneau que pleins de malice . . . . .</i>	16
b. COUPLETS du LIEUTENANT DE POLICE : <i>Ah ! quel plaisir d'être celui qu'on raillera demain . . . . .</i>	21
c. CHŒUR des OFFICIERS : <i>Ta ta ta ra ta ta ! Vite un feu clair . . . . .</i>	26
d. ENTRÉE des DANSEUSES. (LAURANGUY) : <i>Combien l'âme ravie, belles, nous vous disons merci ! . . . . .</i>	31
— — (ROSITA) : <i>Beaux officiers sans peur et sans reproches . . . . .</i>	38
1 <sup>bis</sup> MUSIQUE DE SCÈNE (COULISSE) . . . . .	37
2. SCÈNE DU DUEL. (ÉON, ROSITA, LAURANGUY, ANNETTE, FLORE, DANSEUSES, et OFFICIERS) : <i>Je suis, sur ma foi, à vos ordres, Monsieur . . . . .</i>	39
3. CHANSON À BOIRE (LAURANGUY, puis ROSITA, ANNETTE, FLORE, DANSEUSES et OFFICIERS) : <i>Buvons et plus de fronts moroses ! . . . . .</i>	47
4. DUETTO (ÉON, ROSITA) : <i>Il faut, en amour, au but courir vite . . . . .</i>	50
5. ENSEMBLE de LA DÉCLARATION (ÉON, ROSITA, puis ANNETTE, LAURANGUY, FLORE, les CHŒURS) : <i>Rosita, dans tes yeux de flamme, j'ai bu l'oubli . . . . .</i>	54
6. FINAL-VALSE (ROSITA, puis ÉON, ANNETTE, FLORE, LAURANGUY, les CHŒURS) : <i>Viens avec nous, la belle affaire de changer en fille un garçon. — On te cachera ! On l'arrangera ! . . . . .</i>	65
<b>ACTE II</b>	
ENTR'ACTE-GAVOTTE . . . . .	86
<b>Au Palais de Versailles</b>	
7. CHŒUR DES COURTISANS : <i>Téint de roses et de lis pétri . . . . .</i>	89
8. a. ENTRÉE des DANSEUSES : <i>Nous sommes décoiffées, tout ébouriffées . . . . .</i>	94
— — (ANNETTE) : <i>Un peu de carmin sur la bouche . . . . .</i>	97
b. SCÈNE de ROSITA et de LAURANGUY : <i>Mon Éon depuis un quart d'heure a disparu . . . . .</i>	104
9. a. SCÈNE de LAURANGUY : <i>Un vilain homme tout long, tout noir . . . . .</i>	109
b. ENTRÉE de LA DUBARRY (Les CHŒURS) : <i>Téint de roses et de lis pétri . . . . .</i>	113
c. RÉVERIE de LA DUBARRY : <i>Parfois j'éprouve une tristesse . . . . .</i>	117
9 <sup>bis</sup> MUSIQUE DE SCÈNE . . . . .	120
10. DUO de LA MÉPRISE (ÉON, LA DUBARRY) : <i>Ah ! la bonne histoire . . . . .</i>	122
11. a. COUPLETS du LIEUTENANT DE POLICE : <i>Pour les hommes je suis terrible . . . . .</i>	137
b. DUO de ROSITA et LAURANGUY : <i>N'entrage donc pas, Rosita . . . . .</i>	144
c. COUPLETS d'ÉON : <i>Un insolent, comme tantôt, toujours trompé par ma tenue . . . . .</i>	150
d. ENSEMBLE (ÉON, ROSITA, ANNETTE, FLORE, LAURANGUY, les CHŒURS) : <i>Il l'a rossé, blessé, cassé . . . . .</i>	156

	Pages.
12. ROMANCE (ANNETTE) : <i>Mais crois-tu donc que c'est bien drôle . . . . .</i>	160
13. REPRISE DE L'ENSEMBLE (ROSITA, ANNETTE, FLORE, ÉON, LAURANGUY, les DANSEUSES) : <i>Il l'a rossé, blessé . . . . .</i>	164
14. EST-CE OUI ? EST-CE NON ? (LA DUBARRY) : <i>Le sort de ton ami dépend de toi . . . . .</i>	168
15. FINAL (LA DUBARRY, ÉON, ROSITA, ANNETTE, FLORE, LAURANGUY, les CHŒURS) : <i>Le Chevalier d'Éon choisi pour cet honneur. — Vive Monsieur l'Ambassadeur ! . . . . .</i>	174

### ACTE III

LAMENTO, entr'acte . . . . .	191
------------------------------	-----

#### Chez Rosita, à Paris

16. PETITS OISEAUX, Romance (FLORE) : <i>Emplissez d'un murmure d'ailes . . . . .</i>	193
17. POURQUOI ? Récitatif et Cavatine (LAURANGUY) : <i>Pourquoi, malgré neige et froidure . . . . .</i>	196
18. JE NE SAIS PAS ÉCRIRE, Duo (ANNETTE, LAURANGUY) : <i>Lorsque je t'écrivais, ma belle . . . . .</i>	202
19. PETIT CHŒUR MILITAIRE (FLORE et les DANSEUSES) : <i>Ta ra ta ta ! Ah ! quel plaisir que le retour . . . . .</i>	208
20. a. LA LETTRE de ROSITA (ROSITA) : <i>Si tu savais, mon Chevalier . . . . .</i>	213
b. ROMANCE DE LA FLEUR (ÉON) : <i>Tiens, reprends la petite fleur . . . . .</i>	219
21. COUPLETS DE WANDERFLOCK : <i>Oh ! cette Annette, quel trésor ! . . . . .</i>	225
22. VALSE DE LA PARISIENNE (WANDERFLOCK, puis ROSITA, ANNETTE, FLORE et les DANSEUSES) : <i>Ah ! qu'est-ce bon ! Ah ! qu'est-ce bon, de la peau de Parisienne ! . . . . .</i>	231
23. LES PETITS RATS DE L'OPÉRA, Ensemble (ROSITA, ANNETTE, FLORE, WANDERFLOCK et les DANSEUSES) : <i>Restez ! Car apprends que nous sommes les danseuses de l'Opéra . . . . .</i>	240
24. FINAL DE L'ARRESTATION (ROSITA, ANNETTE, FLORE, ÉON, LAURANGUY, le LIEUTENANT DE POLICE, WANDERFLOCK, les DANSEUSES, les ESTAFIERS, les CHŒURS) : <i>J'ai vu quelque part, — En prison ! . . . . .</i>	243

### ACTE IV

INTRODUCTION . . . . .	261
------------------------	-----

#### La Terrasse des Tuileries

25. GAVOTTE (Les CHŒURS) : <i>Quand elle danse, en vérité . . . . .</i>	262
26. MENUET (LA DUBARRY) : <i>Que tout est charmé aux Tuileries . . . . .</i>	264
27. BALLET, LE MARIAGE D'UNE ROSE . . . . .	267
28. RÉCIT et CHANSON (ÉON) : <i>Vivent les folles escapades . . . . .</i>	300
29. a. ENSEMBLE (LA DUBARRY, ANNETTE, FLORE, LAURANGUY, WANDERFLOCK, le LIEUTENANT DE POLICE, SOUBISE, LEBEL, les DANSEUSES, les CHŒURS) : <i>Ah ! Madame la Comtesse, ce qui arrive est moui . . . . .</i>	309
b. AIR de ROSITA : <i>Vous mentez ! C'est toi le seul grelin ! . . . . .</i>	314
30. VALSE SIFFLÉE (ÉON, ROSITA, LA DUBARRY, ANNETTE, FLORE, LAURANGUY, WANDERFLOCK, le LIEUTENANT DE POLICE, SOUBISE, LEBEL, les DANSEUSES, les CHŒURS) . . . . .	319
31. MADRIGAL (LA DUBARRY) : <i>Moi qui sais que pour le courage . . . . .</i>	327
32. LETTRE DE RUSSIE, Duo (ÉON, LA DUBARRY) : <i>Salut, mon beau cousin de France . . . . .</i>	330
33. DUO COMIQUE (Le LIEUTENANT DE POLICE, WANDERFLOCK) : <i>Si vous continuez à me turlupiner . . . . .</i>	334
34. MARCHÉ TRIOMPHALE . . . . .	338
35. FINAL (ÉON, LA DUBARRY, ROSITA, ANNETTE, FLORE, LAURANGUY, les DANSEUSES, les CHŒURS) : <i>On . . . . .</i>	344

# LE CHEVALIER D'ÉON

PAROLES

Opéra-Comique en 4 actes

MUSIQUE

DE

DE

SILVESTRE et HENRI CAIN

RODOLPHE BERGER

## OUVERTURE

Largement et sans lenteur (♩ = 88)

PIANO

*f* *Sost.*

Copyright 1908 by HEUGEL & Co

Tous droits d'édition, exécution, reproduction, traduction, et arrangements réservés pour tous pays

H. & Co 25851

HEUGEL & Co Éditeurs

Allegretto

Mouv<sup>t</sup> de Valse  
Lent

Poco rit.

Mouv<sup>t</sup> de Valse  
Très lent

Cresc.

Dim.

pp

Adoroso

**Plus lent**

*f* *sf* *pp* *ten.*

**Rall.** **Tres lent**

*sf* *sf*

**Allegretto con spirito** **Staccato**

*sf p* *f* *p*

*f* *p*

*f* *sf*

Second system of the piano score. The right hand continues the melodic line with some grace notes. The left hand accompaniment is consistent. Dynamics include *Cresc* (crescendo), *poco sf* (poco sforzando), *a sf* (allegro sforzando), and *poco sf*.

Même mouvement

*Rall. poco a poco e cresc.*

Fourth system of the piano score. The right hand continues with triplet figures. The left hand accompaniment includes triplets and chords. The tempo is marked *Tempo I* and *tr....*. Dynamics include *ff* (fortissimo) and *ben marcato* (well marked).

The second system continues the piece. It includes the instruction *Bien lié* in the right hand and *mf* in both hands. There are some markings like '7' and 'v' below the notes.

The third system continues the piece. It includes the instruction *f* in the right hand and *f* in the left hand. There are some markings like '7' and 'v' below the notes.

The fourth system continues the piece. It includes the instruction *Rall.* in the right hand. There are some markings like 'v' and '|||' below the notes.

The fifth system continues the piece. It includes the instruction *Rall.* in the left hand and *Enchaînés* in the right hand. There are some markings like '3', '8', and '|||' below the notes.

# ACTE I

## CHEZ RAMPONNEAU

### ENSEMBLE COUPLETS DU LIEUTENANT DE POLICE - CHOEUR DES OFFICIERS - ENTRÉE DES DANSEUSES

(HABITUÉS, BUVEURS, ESTAFIERS, LE LIEUTENANT DE POLICE,  
LAURANGUY, OFFICIERS, L'HÔTELIER, ROSITA, ANNETTE, DANSEUSES.)

*Allegretto (avec entrain)* (♩ = 62)

*PLANO*

*f* vous

*ff ben marcato*

LES HABITUÉS  
SOPRANOS et ALTOS

TÉNORS

BASSES

*f*  $\wedge$

C'est chez Ram - pon - neau qu'on rit! C'est

C'est chez Ram - pon - neau qu'on rit! C'est

C'est chez Ram - pon - neau qu'on rit! C'est

Sop.  
Alt.

chez Ramponneau qu'on dan - se. En ces lieux ré - gnent l'esprit, le plai -

Ten.

chez Ramponneau qu'on dan - se. En ces lieux ré - gnent l'esprit, le plai -

Bas.

chez Ramponneau qu'on dan - se. En ces lieux ré - gnent l'esprit, le plai -

Sop.  
Alt.

- sir et la ca - den - ce Et l'on boit les vins joyeux, Chas -

Ten.

- sir et la ca - den - ce Et l'on boit les vins joyeux, Chas -

Bas.

- sir et la ca - den - ce Et l'on boit les vins joyeux, Chas -

Sop.  
Alt.

- sant les mélan - co - li - es, Qui font jeu - nes les plus vieux Et les

Ten.

- sant les mélan - co - li - es, Qui font jeu - nes les plus vieux Et les

Bas.

- sant les mélan - co - li - es, Qui font jeu - nes les plus vieux Et les

Sop.  
Alt.

fem. mes plus jo - li - es!

Tén.

fem. mes plus jo - li - es!

Bas.

fem. mes plus jo - li - es!

*Morcelato*

## UN BUVEUR Basse solo

C'est chez Ram. ponneau cu'on voit les plus bel - les!

*Bien marquer le chant*

Sop.  
Alt.

*sf* QUELQUES BUVEURS

En ha. bits lé - gers, En ri - ches a - tours!

Tén.

*sf* QUELQUES BUVEURS

En ha. bits lé - gers, En ri - ches a - tours!

Bas.

En ha. bits lé - gers, En ri - ches a - tours!

Un autre BUVEUR, Ténor solo

Et que s'ouvre au vol di - vin des a - mours,

*Bien marquer le chant*

TOUS

Ten. Le cœur at - ten - dri de nos plus re - bel - les!

Bas. TOUS

Le cœur at - ten - dri de nos plus re - bel - les!

*(Avec coquetterie)*

SOPRANOS seuls

C'est chez Ramponneau qu'on voit les plus bel les!

*Bien arpeggié la main droite  
Soutenu*

SOPRANOS et ALTOS

*Léger**Vnis*

Enriches a - tours, en riches a - tours.

En habits lé - gers, En riches a - tours.

En habits lé gers, Enriches a - tours.

*p* *f*

**1<sup>o</sup> Tempo**

C'est chez Rampon - neau qu'on rit! C'est chez Ramponneau qu'on dan - se!

C'est chez Rampon - neau qu'on rit! C'est chez Ramponneau qu'on dan - se!

C'est chez Rampon - neau qu'on rit! C'est chez Ramponneau qu'on dan - se!

*f*

MUSETTE SUR LA SCENE

**1<sup>o</sup> Tempo**

*f*

*(Unis)*

Sop.  
Alt

En ces lieux rè - gnent l'esprit, Le plai - sir et la ca - den - ce!

Ten.

En ces lieux rè - gnent l'esprit, Le plai - sir et la ca - den - ce!

Bas.

En ces lieux rè - gnent l'esprit, Le plai - sir et la ca - den - ce!

Mus.

Sop.

Et l'on boit les vins joy - eux, Chas - sant les mé - lan - co - li - es,

Ten.

Et l'on boit les vins joy - eux, Chas - sant les mé - lan - co - li - es,

Bas.

Et l'on boit les vins joy - eux, Chas - sant les mé - lan - co - li - es,

Mus.

Qui font jeu - nes les plus vieux Et les fem - mes plus jo - li

Qui font jeu - nes les plus vieux Et les fem - mes plus jo - li

Qui font jeu - nes les plus vieux Et les fem - mes plus jo - li

*ff*

*On entend préluder les violons dans la salle de bal.*

- es! TOUS, (*Parté*)  
Mais, voici les violons.

- es!

- es!

ORCHESTRE DANS LA COULISSE

Tous pénètrent dans la salle de bal.

*p Legato*

La ♯ vaut fa ♯ de la mesure précédente. *Quelques Estufiers paraissent.*  
*Misterioso*

*p* *pp*

*D'autres viennent encore. Ils s'avancent.*

*pp* *pp Legg. et Stacc.*

*ten.*

*f Lourdement* *p subito*

*Poco rit*

n. *sf* me la po\_li - ce. C'est chez Ramponneau que pleins de ma - li - ce

s. *sf* me la po\_li - ce. C'est chez Ramponneau que pleins de ma - li - ce

n. *Cresc.* Nous les pinçons tou..... ss, Nous les pin\_çons tou.....ss D'nu soin di - li -

s. *Cresc.* Nous les pinçons tou..... ss, Nous les pin\_çons tou.....ss D'un soin di - li -

n. *f* -gent. *sf* C'est nous la po - li - ce *pp*

s. *f* -gent. *sf* C'est nous la po - li - ce *pp*

Ten. *sf* *p*  
 Qui rôde et se glis - se, Plei - ne de ma -

Bas. *sf* *p*  
 Qui rôde et se glis - se, Flei - ne de ma -

Ten. *Cresc. poco a poco*  
 li - ce, li - ce, *mf* li - ce, *f* Mais très bon en - fant,

Bas. *Cresc. poco a poco*  
 li - ce, li - ce. *mf* Maîtres bon en - fant,

Ten. *sf* *p*  
 Car vous voy - ez com - me, *sf* En don - nant en

Bas. *sf* *p*  
 Car vous voy - ez com - me, *sf* En don - nant en

Les ESTAFIERS: Rien!      Le LIEUTENANT: Rien?      Les ESTAFIERS: Rien!

*Les Estafiers, en sortant.*

TÉNORS *sf* *pp*

Le LIEUTENANT: Bien!      BASSES *sf* *pp*

C'est nous la po - li - ce  
C'est nous la po - li - ce

Ten. *sf* *pp*

Bas. *sf*

Qui rôde et se glis - se      Plei - ne de ma -  
Qui rôde et se glis - se      Plei - ne de ma -

The third system continues the vocal and piano parts. The Tenors' part has the lyrics 'Qui rôde et se glis - se' and 'Plei - ne de ma -'. The Basses' part has the same lyrics. The piano accompaniment continues with similar rhythmic patterns and dynamics. There are trills in the piano parts and accents in the vocal parts.

én. *pp*  
- li - ce, li - ce, Mais très bon en - fant!

as. *pp*  
- li - ce, li - ce, Mais très bon en - fant!

*Stacc.* *Perdendosi*

*ppp* *Suivez*

LE LIEUTENANT (*Presque crié*)(*D'un ton exagéré*)

*mf* *p*  
Ah! quel plai - sir d'être ce - lui qu'on raille - ra demain, Mais qu'on craint aujour -

*Rall.*

*(Finement)* *Rall.*  
*(Caverneux)*

*Lent*

le l. - d'hui, mais qu'on craint au jour d'hui. Au jour d'hui

*pp* *Rall.* *pp*

## Tempo di Polka

*mf*

le Lie

Dans mon é - tat dont pas un imbé - ci - le Ne sor - ti -

*mf* *Leggiero* *p* *Stacc.*

le Lie

- rait à son hon - neur, je crois, Empoigner les coquins n'est pas le dif - fi -

le Lie

- ci - le, On n'aurait que l'embar - ras du choix; Mais

le Lie

dis - tinguier le coquin respec - ta - ble Qu'il faut lais - ser en paix tran -

En ralent

qu'il le ment, Car il reçoit très souvent à sa ta-ble Des membres

En ralent.

Lent (*Presque parlé*) *pp* Tempo I° *p*

du gou-ver-ne-ment. Je vous le dis en vé-ri-te, C'est

Tempo I°

*pp* Lent *f* *p*

une af-fai-re de doig-té Très redou-ta-ble, très redou-ta-ble, très redou-

ta-ble! *ten.* Dans

*ff* *Stacc.* *ff*

te Lie.  
notre é - tat, à son de - voir do - ci - le, Sur la mo - rale il faut veil -

*Stacc.*

te Lie.  
ler par - fois, Pin cer les amoureux n'est pas le dif - fi - ci - le; On

te Lie.  
n'a vraiment que l'embar - ras du choix; Mais distinguer cel - le qu'il faut qu'on

te Lie.  
flat - te Dans ses a - mours a - dul - tè - res, vraiment, Pour

En ralenti

é - vi - ter que le scandale é - cla - te Sur les gens du gou - ver - ne -

En ralenti

Lent (*Presque parlé*)*pp*Tempo I<sup>o</sup>*sf**p**p*- ment, Je vous le dis en<sup>e</sup> vé - ri - té, C'est une af - fai - re*pp* LentTempo I<sup>o</sup>*sf**p*

de doig - té Très dé - li - ca - te, très dé - li - ca - te, très dé - li -

- ca - te<sup>te'</sup>  
ten.

L.AURANGUY *pp* (Dans la coulisse)

Lau. *pp* Ta ta ta ta ra ta ta,  
 Le LIEUTENANT (Parlé)  
 Des officiers, sortons! Pour nous se laisser voir  
 C'est compromettre le pouvoir! *pp* Les OFFICIERS (au loin)

Ten. *pp* Ta ta ta ta ra ta ta,  
*pp* Ta ta ta ta ra ta ta,

Bas. *pp* Ta ta ta ta ra ta ta,

*Allegretto (alla militare)*  
*pp*

Lau. Ta ta ta ra ta ta, ta ra ta ra ta ta ta  
*cresc.*

Ten. Ta ta ta ra ta ta, ta ra ta ra ta ta ta  
*cresc.*

Bas. Ta ta ta ra ta ta, ta ra ta ra ta ta ta  
*cresc.*

Lau. *mf* ra ta ra ta ta, Ta ra ta ra ta ra ta ta ta  
*mf*

Ten. *mf* ra ta ra ta ta, Ta ra ta ra ta ra ta ta ta  
*mf*

Bas. *mf* ra ta ra ta ta, Ta ra ta ra ta ra ta ta ta  
*mf*

ra — ta ta — ta ra ta ta ta ra ta ta ta

*Entrée des Officiers du "ROYAL DRAGON"*

ra — ta ta — ta ra ta ta ta ra ta ta ta

(Trompettes)

(Criaüt)

ra ta ta! Hô - te - lier! Hô - te - lier, co -

(Criaüt)

ra ta ta! Hô - te - lier! Hô - te - lier, co -

ta ta ta! Hô - te - lier! Hô - te - lier, co -

*Marcato*

- quin, mi - sé - ra - ble.

- quin, mi - sé - ra - ble.

- quin, mi - sé - ra - ble. Vite, un feu clair sous ton fourneau

Lau. *f* Vite un feu clair sous ton fourneau. *sf* Mon - te nous, bé - litre ex - é - crable, Les

Tén. *f* Vite un feu clair sous ton fourneau. *sf* Mon - te nous, bé - litre ex - é - crable, Les

Bas. *f* Vite un feu clair sous ton fourneau. *sf* Mon - te nous, bé - litre ex - é - crable, Les

Lau. *mf* (Parlé) meil - leurs vins de Ram - ponneau, Gibier, Volaille, em -

Tén. *mf* meil - leurs vins de Ram - ponneau, Gi - bier, — ve - laille, — em -

Bas. *mf* meil - leurs vins de Ram - ponneau, Gi - bier, — vo - laille, — em -

Lau. *sf* - broche, em - broche, em - bro - che! Et sache qu'au moindre repro -

Tén. *sf* - broche, em - broche, em - bro - che! Et sache qu'au moindre repro -

Bas. *sf* - broche, em - broche, em - bro - che! Et sache qu'au moindre repro -

che, — Tri - ple gueux, tri - ple gueux, c'est

che, — Tri - ple gueux, tri - ple gueux, c'est

che, — Tri - ple gueux, tri - ple gueux, c'est

toi — qu'on em bro - che, c'est toi qu'on em -

toi — qu'on em bro - che, c'est toi qu'on em -

toi — qu'on em bro - che, c'est toi qu'on em -

*L'HÔTELLIER*  
Voilà, messieurs, voilà!

bro — che. Pour —

bro — che.

bro — che.

*Alp* *Suivés*

LAURANGUY

Même mouu!

*f*

Bass line: Au\_jour-d'hui nous fêtons un nou-

Tenor line: -quoi cette al\_ga\_ra - de?

Même mouu!

(gaiement)

Bass line: -veau ca\_ma-ra.de, Pour lui,tes meilleurs plats.et tes vins les meilleurs.

*ten.*

Bass line: Nous attendons aus - si nos bel - les! Cou - vre donc la

Un peu retenu

*espress.*

en ralent.

And<sup>te</sup> grazioso

ta - ble de fleurs pour el - - - les!

*Dimin.*

And<sup>te</sup> grazioso

(Parlé:) à l'HÔTELIER Les OFFICIERS  
Les voici, sauve-toi! Sauve-toi!

*ten.*

Entrée de ROSITA, d'ANNETTE et des DANSEUSES.

L'AURANGUY (aux Danseuses)

Combien l'âme ra - vi - e, Bel - les, nous

Lau.

vous di\_sons mer - ci, Vous qui dai\_gnez ve\_nir i - ci,

Lau.

Ou\_bli\_ant un ins\_tant Votre é\_lé\_gan\_te vi\_e,

Lau.

Dé\_sertant vos pa\_lais, vos bou\_doirs parfu\_més,

Lau.

Pour ces murs en\_fu\_més, Vous dont le ca\_price eut pi\_

ROSITA 3

Beaux of. f.

*pp*

tié de notre en - vi - e!

*dim.* *pp*

**Marziale**

ciers sans peur et sans re - pro - ches, Nous - ai - mons, je le

*Léger*

dis - sans dé - tours, Vous, dont l'ar - gent ne rem - plit pas les

*Rit* *Dolce Rall*

po - ches, Mais dont le cœur est toujours plein d'a - mour,

*Rit*

*Suivez*

Rall. 1<sup>o</sup> Tempo

Ros. *p*  
d'a - mour!

ANNETTE avec les DANSEUSES  
*pp*  
Plein d'a - mour!

TÉNORS  
*pp*  
Plein d'a - mour!

LAURANGUY avec les BASSES  
*pp*  
Plein d'a - mour!

*Rall. Tempo*

Ros. *p ten.*      *ten.*      *ten.*      *ten.*  
Nous      vous      ai      mons!

An et les D. *p ten.*      *ten.*      *ten.*      *ten.*  
Nous      vous      ai      mons!

Tén. *p*  
Bel - les,      Nous vous di - sons mer - ci,      mer -

Laun et les Bas

*ten.* *ten.*

ps. *ten.* *ten.*

ct. *ten.* *ten.*

D. *ten.* *ten.*

n.

ci!

Bel - les, nous vous di - sons mer - ci!

ps. *p*

ct. *p*

D. *p*

n.

u. *p*

as. *p*

Nous le di - sons sans dé - tour.

Sans

Ros. *f* *ten.* *pp*  
 Beaux of fi - ciers, Nous *pp*

Ann. et les Dan. dé - tour! Nous

Tén. *p*  
 mer - ci!

Lau. et Bas. mer - ci!

Ros. *En ralent.* *Lento*  
 vous ai - mons!

Ann. et les Dan. vous ai - mons!

Tén. *p*  
 Mer - ci!

Bas. *p*  
 Mer - ci!

*En ralent.* *Lento Dim.* *Rall.* *p*  
 \* Enchaînez

## MUSIQUE DE SCÈNE

N<sup>o</sup> 1bis

( ORCHESTRE DANS LA COULISSE )

Tempo di Valse

PIANO

*p* *Una corda*

*Il basso ben legato.*

*ten.*

*f*

## SCÈNE DU DUEL

N<sup>o</sup> 2

CON, ROSITA, LAURANGUY, ANNETTE, DANSEUSES ET OFFICIERS, LES CHŒURS)

Rép. LAURANGUY: Ventre du diable, c'en est trop.

Mod<sup>to</sup> ben marcato

(badin et fier a Lauranguy)

ÉON

Je suis, sur ma foi, A vos

*f* *sf*

PLANO

Léger

or-dres, Mon-sieur; On dit que la sai-gnée Est par-faite

*p* *mf* *p Stacc.* *f*

ROSITA

Non! Non! Ce-la ne se peut pas, Il vous tue -  
a- vant le re- pas!

*f* *ff* *ff*

Ros. *ra!*

Eon. *Soyez mieux ré-si-gné-e, Ma*

*Doux*

*Cresc.*

*ff* *fp*

Eon. *bel-le, Et ne re-dou-tez rien! En com-bat-*

*Rall.* *Tempo un peu animé pp*

*fp* *p* *ffp.* *pp*

Eon. *-tant pour vous, Ah! je combattrai bien. Un re-gard, et mon*

*Cresc.* *poco* *a* *poco*

*Cresc.* *ffp.* *poco* *a* *poco*

Eon. *cœur bé-nit sa des-ti-né - e! Un re-*

*Cresc.*

LAURANGUY (*force*)  
En garde!

Mod<sup>to</sup> ben marcato (♩ = 195)  
*mf*

41

-gard! Pour cel - le qu'on ai - me

Mod<sup>to</sup> ben marcato  
*f* *Dim.* *mf*

Bra - ver la mort Est un doux sort; L'é - pée au poing, l'é - pée au poing, lai -

- sir su - prè - me, Le plus brave est le plus fort!

Qu'il est doux de bra - ver le mert Pour cel - le qu'on

ai - me cel - le qu'on ai - - me!

Pour cel - le qu'on

Pour cel - le qu'on

Pour cel - le qu'on.

*Pien marqué*

Angoisse su - prè - me! Braver la mort!

Pour cel - le qu'on ai - - me *f* bra -

An - An -

ai - - me. Bra - ver la mort Est un doux sort.

Angoisse suprè - me! Quoi, sans remords, Braver la mort?

ai - - me Bra - ver la mort Est un doux sort.

ai - - me Bra - ver la mort Est un doux sort.

*(Avec force)*

s. Eon, je le vois, ton courage est le mè - - -

n. - ver la mort Est — un doux

n. - gois - se su - prè - me, an - gois - se su - prè -

u. L'é - pée au poing, l'é - pée au poing, plai - sir su - prè -

De. C. Quoi sans re mords, — Angoisse su. prè -

n. L'é - pée au poing, l'é - pée au poing, plai - sir su - prè

s. L'é - pée au poing, l'é - pée au poing, plai - sir su - prè -

Ros. *ff*  
- me. Le plus brave est le plus fort,

Eon *ff*  
sort! Le plus brave est le plus fort,

Ann. *ff*  
- me! Le plus brave est le plus fort,

Lau. *ff*  
- me! Le plus brave est le plus fort.

les Dan  
et  
les Ch. *ff*  
- me! Le plus brave est le plus fort,

Tén. *ff*  
- me! Le plus brave est le plus fort,

Bas. *ff*  
- me! Le plus brave est le plus fort,

*ff ben marcato*

Qu'il est doux de bra-ver — la — mort Pour cel - le qu'on  
 Qu'il est doux de bra-ver — la — mort Pour cel - le qu'on  
 Qu'il est doux de bra-ver — la — mort Pour cel - le qu'on  
 Qu'il est doux de bra-ver — la — mort Pour cel - le qu'on

Qu'il est doux de bra-ver — la — mort Pour cel - le qu'on  
 Qu'il est doux de bra-ver — la — mort Pour cel - le qu'on  
 Qu'il est doux de bra-ver — la — mort Pour cel - le qu'on

*Slargando*

*Slargando*  
*Cresc.*

Ros.  
ai-me, cel-le qu'on ai - me!

Eon  
ai-me, cel-le qu'on ai - me!

Ann.  
ai-me, cel-le qu'on ai - me!

Lau.  
ai-me, cel-le qu'on ai - me!

*Cresc.*  
les Dan.  
et  
les Ch.  
ai-me, cel-le qu'on ai - me!

Tén.  
ai-me, cel-le qu'on ai - me!

Bas  
ai-me, cel-le qu'on ai - me!

*Slargando*  
*Cresc.*

8

# CHANSON À BOIRE

N°3

(LAURANGUY, puis ROSITA, ANNETTE, DANSEUSES ET OFFICIERS)

Mod<sup>to</sup> con spirito

Rép. TOUS : A la santé du Chevalier d'Eon!

Récit

LAURANGUY

Buvons et plus de fronts mo-roses! Mes- da- mes, c'est

PIANO

Tempo di valse grazioso

fête aujourd'hui. Les vins sont bons, vos lè-vres ro-

-ses, Lui brave et je ré-ponds de lui! A sa san-

Lau

- té Nous al - lons boi - re: C'est un fier

Lau

et vaillant lu - ron! A - près l'a -

Arti et Ch.

Vaillant lu - ron!

Lau

mour ——— qu'il ait la gloi - re!

Tous

La gloi - -

*Stacc. et léger*

ROSITA

*Large*

Je

LAURANGUY

re!

Je bois au chevalier d'Eon!

*Suivez**Deciso*

bois au chevalier d'Eon, au chevalier d'Eon!

au chevalier d'Eon!

ANNETTE et les DANSEUSES

au chevalier d'Eon!

TÉNORS et BASSES Les OFFICIERS

au chevalier d'Eon!

## DUETTO

N<sup>o</sup> 4

(ÉON, ROSITA)

*Rép.* ÉON : A quoi bon perdre le temps ! Vous savez le proverbe ?Allegretto Mod<sup>o</sup> (♩ = 63)

ÉON

Il faut, en a - mour, au but cou - rir

PLANO

vi - te, Car du seul ca - price il faut es - pé - rer; Un moment per -

Cédez Tempo Cédez

du, le rêve est en fui - te; Hâtons un bon - heur qui peut s'en vo -

Tempo I:

ROSITA *mf*

Et si

*Rall.*

-ler... Un moment per - da l'amour est en fui - te!

*p**mf**Espress.*

vo - tre bel - le fa - rou - che Re - fu - sait d'ad - mettre un vain

*Plus lent*

-queur?

*mf*

Re - fu - sait d'ad - mettre un vainqueur?

*Espress.*

**Rall.**

Eon

Je viendrai po-ser sur sa bou-che Le bai-ser qui se glisse au

*p Legato*

*p* **Rall.**

ROSITA *< > p* **Tempo I<sup>o</sup>**

Oui, Il faut en a-mour au but cou-rir vi-te, Car du seul ca-

Eon

cœur! Il faut en a-mour au but cou-rir vi-te, Car du seul ca-

**Tempo I<sup>o</sup>**

*p*

**Cédez**

Ros.

-price il faut es-pé-rer: Un mo-ment per-du, le rêve est en

Eon

-price il faut es-pé-rer: Un mo-ment per-du, le rêve est en

*ten.*

Tempo

Cédez

Plus lent

fui - te! Hà - tons un bon - heur qui peut s'en - vo - ler; — Un mo - ment per -

fui - te! Hà - tons un bon - heur qui peut s'en - vo - ler; — Un mo - ment per -

*ten.* *f*

*pp* *pp* *Rall.*

- du, un mo - ment per - du, l'a -

- du, un mo - ment per - du, l'a - mour,

*pp*

*f* *pp*

- mour, l'a - mour est en fui - te!

*f* *pp*

l'a - mour est en fui - te!

*f* *p* *tr*

## ENSEMBLE DE LA DÉCLARATION

N<sup>o</sup> 5

(ÉON, ROSITA, puis ANNETTE, LAURANGUY, les DANSEUSES et les OFFICIERS)

*Rép. LAURANGUY* : Ne perdez donc pas de temps, cela ne se ratrape pas.

*Allegretto espressivo* (♩ = 120) *p*

ÉON

Ro - si -

PLANO

*mf* *Rit.* *p* *Tempo*

Éon

- ta, dans tes yeux de flam - me. J'ai bu l'ou - bli de ma rai -

Éon

- son Et c'est comme un di - vin poi - son. Quets regards m'ont mis dans

## Anime et chaleureux.

*p*

l'a - me. A - vant d'être par toi char -

- mé, . . . Vois-tu je n'avais pas ai - mé!

*Cresc.* *f*

C'est ton amour que je récla - me. Tourne vers mon cœur consu - mé . . . Tes yeux de

*ff* *Moins vite* *Un peu ému.*

flam - me

*ROSITA p*

E - on, d'un vo - tre doux sou -

*ff* *Moins vite* *Un peu ému.*

Ros. *ri - re, Je crois voir s'entr'ouvrir les cieux, Et d'un es -*

Ros. *Cresc. Tempo* *- poir dé.li-ci-eux Sou.dain sa.dou.cit mon mar.ty - re.*

Ros. *Encore moins vite* *pp* *3* *a* *p* *pp* *3* *3* *3* *en ralent.*

*Un beau rê.ve d'amour ai.lé Sur tes lèvres s'est en.vo.lé!*

SOPRANOS et ALTOS *p Rall.* *Ai.mons.*

TÉNORS *p Rall.* *Ai.mons.*

BASSES *p Rall.* *Ai.mons.*

*pp* *8* *Rall.*

## Tempo I?

*p*

10s. Aïmons-nous, chère à - me, L'amour est le bien su -

10n. Aïmons-nous, chère à - me, L'amour est le bien su -

10m. Aïmons-nous, chère à - me, L'a - mour est le bien su -

10au. Aïmons-nous, chère à - me, L'amour est le bien su -

*Cresc.*

10p. t. - nous, aïmons-nous, chère à - me, Oui, l'a - mour est le bien su -

10n. - nous, aïmons-nous, chère à - me, Oui, l'a - mour est le bien su -

10as. - nous, aïmons-nous, chère à - me, Oui, l'a - mour est le bien su -

## Tempo I?

*Cresc.*

Rcs. *f* prè - me, Rien n'est bon que d'aimer, d'a - dorer qui nous ai - me,  
 Eon. prè - me, Rien n'est bon que d'aimer, d'a - dorer qui nous ai - me,  
 Ann. prè - me, Rien n'est bon que d'aimer, d'a - dorer qui nous ai - me,  
 Lan. prè - me, Rien n'est bon que d'aimer, d'a - dorer qui nous ai - me,  
 Sop. *f* prè - me, Rien n'est bon que d'aimer, d'a - dorer qui nous aime, qui nous  
 Att. prè - me, Rien n'est bon que d'aimer, d'a - dorer qui nous aime, qui nous  
 Tén. *f* prè - me, Rien n'est bon que d'aimer, d'a - dorer qui nous aime, qui nous  
 Bas. *f* prè - me, Rien n'est bon que d'aimer, d'a - dorer qui nous aime, qui nous

*Vibrato*

*pp subito*

os. 

Qui nous ai - - - me!

con. 

Qui nous ai - - - me!

am. 

Qui nous ai - - - me!

au. 

Qui nous ai - - - me!

p. t. 

ai - - - me!

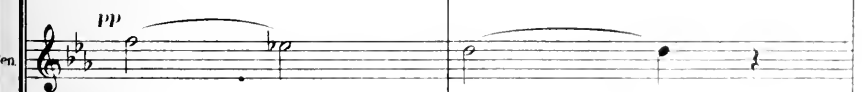
en. 

ai - - - me!

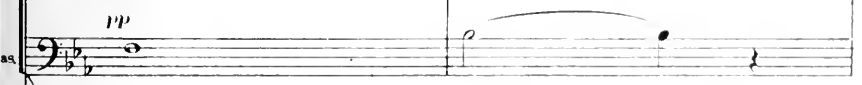
as. 

ai - - - me!

*pp subito*

Ros. *E - changeons nos baisers, Comme on*

Eon *nos baisers très doux, Comme on*

Ann. *E -*

Lau. *E -*

Sop. *Echangeons nos baisers très doux, Comme on cueille une fleur au*

Alt. *Echangeons nos baisers très doux, Comme on cueille une fleur au*

Tén. *Echangeons nos baisers très doux, Comme on cueille une fleur au*

Bas. *Echangeons nos baisers très doux, Comme on cueille une fleur au*

*Cresc.*

*ff*

cueil. le u - ne fleur Pour en boi - re la douce o - deur

*ff*

cueil. le u - ne fleur Pour en boi - re la douce o - deur

*ff*

- changeons nos baisers Pour en boi - re la douce o - deur

*ff*

- changeons nos baisers Pour en boi - re la douce o - deur

*ff*

pa - ys de Bo. hê - me Pour en boi - re la douce o - deur

*ff*

pa - ys de Bo. hê - me Pour en boi - re la douce o - deur

*ff*

pa - ys de Bo. hê - me Pour en boi - re la douce o - deur

*ff*

Poco rit.

Rus. *pp*

Et la mette a-près sur son cœur, C'est si bon d'aimer, d'a\_dorer qui nous

Bon. *pp*

Et la mette a-près sur son cœur, C'est si bon d'aimer, d'a\_dorer qui nous

Aut. *pp*

Et la mette a-près sur son cœur, C'est si bon d'aimer, d'a\_dorer qui nous

Lau. *pp*

Et la mette a-près sur son cœur, C'est si bon d'aimer, d'a\_dorer qui nous

Sop. Alt. *pp*

Et la mette a-près sur son cœur, C'est si bon d'aimer, d'a\_dorer qui nous

Tén. *pp*

Et la mette a-près sur son cœur, C'est si bon d'aimer, d'a\_dorer qui nous

Bas. *pp*

Et la mette a-près sur son cœur, C'est si bon d'aimer, d'a\_dorer qui nous

*mp Sostenuato*

## Tempo

*pp*

S. ai - me. Comme on cueille u - ne fleur, au pa - ys de Bo - hê - me,

ai - me. Comme on cueille u - ne fleur, au pa - ys de Bo - hê - me,

ai - me. Comme on cueille u - ne fleur, au pa - ys de Bo - hê - me,

ai - me.

S. ai - me. Comme on cueille u - ne fleur, au pa - ys de Bo - hê - me,

ai - me.

ai - me.

## Tempo

*pp*

**Lent** **Tempo** *Perdendosi*

**PPP**

Ros. Ai - mons - nous!

Eon. **PPP** Ai - mons - nous!

Ann. **PPP** Ai - mons - nous!

Lau. **PPP** Ai - mons - nous!

Sop. **PPP** Aimons - nous!

Alt. **PPP** Aimons - nous!

Ten. **PPP** Aimons - nous!

Bas. **PPP** Aimons - nous!

**Lent** **Tempo** *perdendosi*

8-  
11

\*

## FINAL - VALSE

N<sup>o</sup> 6

(ROSITA, puis ÉON, ANNETTE, LAURANGUY et les CHŒURS.)

*Rép.* TOUS: Oui, excellente! Vive Annette!

**Mod<sup>to</sup> sans lenteur.** (♩ = 84)

ROSITA. *p* (a Eon)

**Mod<sup>to</sup> sans lenteur** *p* *sf* *p* Celli

PIANO

Viens avec nous;

*Espress.*

la belle af-fai-re de chan-ger en fille un gar-çon,

Com-me toi de mi-nois fripon, Com-me toi de tail-le lé-

Ros. *pp Rall.*  
 gè - re! Viens a - vec nous, laisse-toi fai -  
*ten.* *Rall.*  
*pp Rall.* *Dim.*

*Tempo di Valse* *p Bien lié*  
 - re. On te ca - che - ra!  
*p Léger*

Ros. On t'ar - ran - ge - ra!

Ros. On te vè - ti - ra comme ces demoi - sel - - -  
*M.D.* *M.D.*

05. *les!* Et le bel E - on,

05. De - ve - nu Su - zon, Su - zette ou Ma -

05. *Lent* *Rall.* *Plus lent*  
*Lent* *Dim.* *tr.* *tr.*  
 - non, Sous son co - til - lon, comme un pa - pil - lon, Ou - vri -

05. *Tempo I*  
 - ra ses ai - les!

Rec. *p* On te ca - che - ra, ————— On t'ar -  
 Ten. *p* On me ca.che - ra,  
 Alt. *p* On te ca - che - ra, ————— On t'ar -  
 Bar. *p* On te ca.che - ra,  
 Sop. *p* On te ca - che - ra, ————— On t'ar -  
 Alt. *p* On te ca - che - ra, ————— On t'ar -  
 Ten. *p* *Léger* On te ca.che - ra,  
 Bas. *p* On te ca.che - ra,  
 Piano

es.  - ran - ge - ra, ————— On te vè - ti -

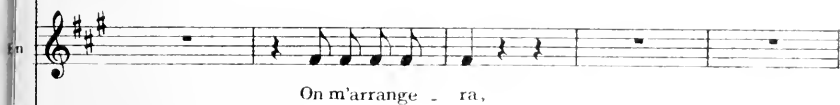
en.  On m'arran - ge - ra,

an.  - ran - ge - ra, ————— On te vè - ti -

u.  On t'arran - ge - ra,

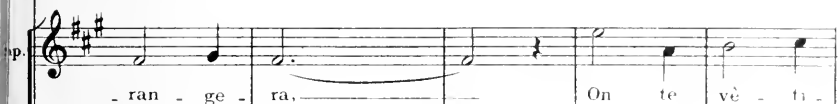
ps.  - ran - ge - ra, ————— On te vè - ti -

ts.  - ran - ge - ra, ————— On te vè - ti -

en.  On t'arran - ge - ra, ah! —————

as.  On t'arran - ge - ra, ah! —————

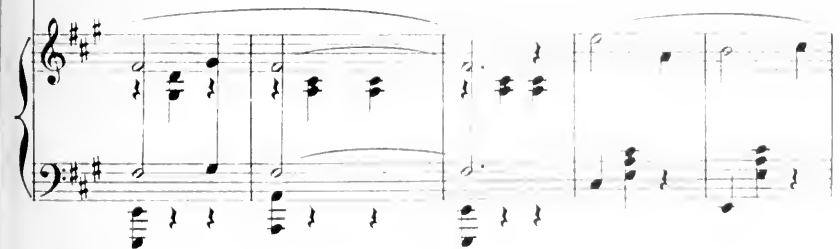

Ros. *cresc.* *f*  
 - ra com-me ces de-moi - sel - les!

Eon. *cresc.* *f*  
 Com-me ces de-moi - sel - les!

Ann. *cresc.* *f*  
 - ra com-me ces de-moi - sel - les!

Lau. *cresc.* *f*  
 Com-me ces de-moi - sel - les!

Sop. *cresc.* *f*  
 - ra com-me ces de-moi - sel - les!

Alt. *cresc.* *f*  
 - ra com-me ces de-moi - sel - les!

Tén. *cresc.* *f*  
 Com-me ces de-moi - se - les!

Bas. *cresc.* *f*  
 Com-me ces de-moi - sel - les!

Piano. *f*

Rall. Tempo

*ff*

os

Et le bel E - on

on

Et le bel E - on

en

Et le bel E - on

L.

Et le bel E - on

Et le bel E - on

S.

Et le bel E - on

A.

Et le bel E - on

T.

Et le bel E - on

B.

Et le bel E - on

Et le bel E - on

Rall. *ff* Tempo

Ros.  De - ve - nu Su - zon,

Con.  De - ve - nu Su - zon,

Alt.  De - ve - nu Su - zon,

1. au.  De - ve - nu Su - zon, ————— Su - zette

Sop.  De - ve - nu Su - zon,

Att.  De - ve - nu Su - zon,

Tén.  De - ve - nu Su - zon, ————— Su - zette

Bas.  De - ve - nu Su - zon, ————— Su - zette

Ros. *Lent* *p* *Rall.*

Sous son co.til - lon, comme un pa-pil- lon,

Éon *p* *Lent*

Sous son co.til - lon, comme un pa-pil- lon,

Ann. *p* *Lent*

Sous son co.til - lon, comme un pa-pil- lon,

Lau. *p* *Lent*

Ou Ma - non, Sous son co.til - lon, comme un pa-pil- lon,

Sop. *p* *Lent* *Rall.*

Sous son co.til - lon, comme un pa-pil - len,

Att. *p* *Lent*

Sous son co.til - lon, comme un pa-pil - len,

Tén. *p* *Lent*

Ou Ma - non, Sous son co.til - lon, comme un pa-pil - lon,

Bas. *p* *Lent*

Ou Ma - non, Sous son co.til - lon, comme un pa-pil- len,

*Lent*

**Très lent**

Res. Ou - vri - ra ses ai - - -

Fon. **Très lent** Ou - vri - ra ses ai - - -

Am. **Très lent** Ou - vri - ra ses ai - - -

Lau. **Très lent** Ou - vri - ra ses ai - - -

Sop. **Très lent** Ou - vri - ra ses ai - - -

Al. **Très lent** Ou - vri - ra ses ai - - -

Tén. **Très lent** Ou - vri - ra ses ai - - -

Bas. **Très lent** Ou - vri - ra ses ai - - -

*f* *Cresc.* *ff*

## Même mouv! stesso tempo

S. *les! Ce se\_ ra charmant!*

T. *les! Ce se \_ ra char\_ mant!* *en riant*

M. *les! Ce se\_ ra charmant!*

B. *les! La folle es\_ ca\_*

P. *les! Ce se\_ ra charmant!*

T. *les! Ce se\_ ra charmant!*

S. *les! La folle es\_ ca\_*

B. *les! La folle es\_ ca\_*

## Même mouv! stesso tempo

Lau  
 - pa - de, La folle es - ca - pa - - de!  
 Féu  
 - pa - de, La folle es - ca - pa - - de!  
 Bas  
 - pa - de, La folle es - ca - pa - - de!

ÉON *Gaiement*  
 Vi - ve la - li - e!  
 Lau  
 (à ÉON)  
 Al - lons, cama -

Lau  
 - rade, Bonne chan - ce; mais crains la po -

Ros.

Eon.

Ann.

Lau.

*Cresc.*

*f*

li - ce du Roi, Mais crains la po - li - ce du Roi!

Op.

*(Craintivement)*

*p*

la po - li - ce du Roi!

It.

*p*

la po - li - ce du Roi!

én.

*p*

Mais crains la po - li - ce du Roi!

Bas.

*p*

*cresc.*

*f*

Grains ——— la po - li - ce du Roi!

*Lento*

*Cresc.*

*ff* *Suivrez*

**1<sup>o</sup> Tempo**

Ros.

Eon. **Rail.**

Ann.

Lau.

- mour veil - le - ra sur moi!

**1<sup>o</sup> Tempo**

Sop.

Alt.

Tén.

Bas.

(Bouche fermée) *pp*

(Bouche fermée) *pp*

**Rall** **1<sup>o</sup> Tempo**

*p* *pp*

*p Léger*

Comme un pa-pil - lon

Ou - vri - ra ses

*p Léger*

Comme un pa-pil - lon

Ou - vri - ra ses

*(Bouche fermée)**pp**(Bouche fermée)**pp*

Tenor: ai - - les, On te vè - ti - ra com - me  
 Baritone: Comme un - pa - pil - lon, On me vè - ti - ra com - me  
 Alto: ai - - les, On te vè - ti - ra com - me  
 Bass: *p* On te vè - ti - ra com - me

Soprano: *Bouche ouverte*  
 Ah!

Alto: *Bouche ouverte*  
 Ah!

Tenor: *Bouche ouverte*  
 Ah!

Bass: *Bouche ouverte*  
 Ah!

*Cresc.*

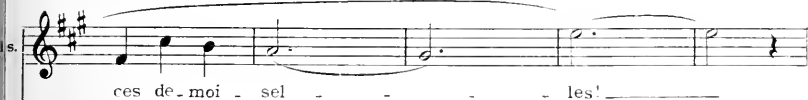
S. 

ces de moi - sel - les!

*Cresc.*

Al. 

ces de moi - sel - les!

*Cresc.*

A. 

ces de moi - sel - les!

*Cresc.*

L. 

ces de moi - sel - les!

*Cresc.*

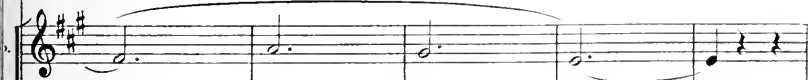
S. 

*Cresc.*

Al. 

*Cresc.*

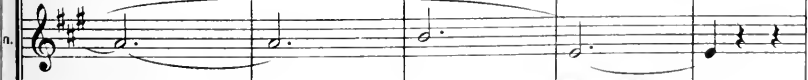
A. 

*Cresc.*

L. 

*Cresc.* 

*Cresc.* *Poco rit.* *f*

Ros. *ff*  
 Et le bel E - on De - ve - nu Su -

Eon *ff*  
 Et le bel E - on De - ve - nu Su -

Ann. *ff*  
 Et le bel E - on De - ve - nu Su -

Lou. *ff*  
 Et le bel E - on De - ve - nu Su -

Sop. *ff*  
 Et le bel E - on De - ve - nu Su -

Alt. *ff*  
 Et le bel E - on De - ve - nu Su -

Ten. *ff*  
 Et le bel E - on De - ve - nu Su -

Bas. *ff*  
 Et le bel E - on De - ve - nu Su -

*ff*

Lent *Sempre ff*

S. - zon, \_\_\_\_\_ Su - zette ou Ma - non, Sous son co.til -

*Sempre ff*

En - zon, \_\_\_\_\_ Su - zette ou Ma - non, Sous son co.til -

*Sempre ff*

n. - zon, \_\_\_\_\_ Su - zette ou Ma - non, Sous son co.til -

*Sempre ff*

u. - zon, \_\_\_\_\_ Su - zette ou Ma - non, Sous son co.til -

*Sempre ff*

Sp. - zon, \_\_\_\_\_ Su - zette ou Ma - non, Sous son co.til -

*Sempre ff*

t. - zon, \_\_\_\_\_ Su - zette ou Ma - non, Sous son co.til -

*Sempre ff*

n. - zon, \_\_\_\_\_ Su - zette ou Ma - non, Sous son co.til -

*Sempre ff*

s. - zon, \_\_\_\_\_ Su - zette ou Ma - non, Sous son co.til -

Lent *Sempre ff*

Poco rit.

**Rall.****Très lent**

Ros. *lon, comme un pa-pil - lon, Ou - vri - ra ses*  
 Ecn. *lon, comme un pa-pil - lon, Ou - vri - ra ses*  
 Ann. *lon, comme un pa-pil - lon, Ou - vri - ra ses*  
 Lau. *lon, comme un pa-pil - lon, Ou - vri - ra ses*  
 Sop. *lon, comme un pa - pil - lon, Ou - vri - ra ses*  
 Alt. *lon, comme un pa - pil - lon, Ou - vri - ra ses*  
 Tén. *lon, comme un pa - pil - lon, Ou - vri - ra ses*  
 Bas. *lon, comme un pa - pil - lon, Ou - vri - ra ses*

**Rall.** **Très lent**

Tempo

Ros.  
ai - les!

Bon.  
ai - les!

Ann.  
ai - les!

Lau.  
ai - les!

Sop.  
ai - les!

It.  
ai - les!

Ten.  
ai - les!

Bas.  
ai - les!

*ff* *ped* *Cresc.* *ff* *Tempo I?* *fff* *RIDEAU*

*En pressant*

*Presto*

## ACTE II

## ENTR' ACTE - GAVOTTE

Tempo di valze ben marcato

*PIANO* *ff* *Sempre ff*

*Tempo* *Poco rall.* *ff*

Lent

Rall.

Très lent

*p*

*ten.*

*f*

Mod<sup>to</sup> espressivo

*ff*

*p*

Rall.

*pp*

And<sup>te</sup> grazioso

- System 3:** Continues the piano accompaniment.

CHOEUR DES COURTISANS

(LES OFFICIERS et LES CHOEURS)

Moderato (♩ = 96)

PIANO

RIDEAU

SOPRANOS

ALTOS

TENORS

BASSES

Teint de ro - ses et de lis pé.tri, A - vec des fleurs à  
 Teint de ro - ses et de lis pé.tri, A - vec des fleurs à  
 Teint de ro - ses et de lis pé.tri, A - vec des fleurs à  
 Teint de ro - ses et le lis pé.tri, A - vec des fleurs à

*Cresc.*

Sop.  
son cor - sa - ge, Voi - ci Ma - da - me Du - bar - ry; Em.

Att.  
son cor - sa - ge, Voi - ci Ma - da - me Du - bar - ry; Em.

Ten.  
son cor - sa - ge, Voi - ci Ma - da - me Du - bar - ry; Em.

Bas.  
son cor - sa - ge, Voi - ci Ma - da - me Du - bar - ry; Em.

*Cresc.*

Sop.  
- pres - sons - nous sur son pas - sa - ge. Sa sou - ri - an - te

Att.  
- pres - sons - nous sur son pas - sa - ge. Sa sou - ri - an - te

Ten.  
- pres - sons - nous sur son pas - sa - ge. Sa sou - ri - an - te

Bas.  
- pres - sons - nous sur son pas - sa - ge. Sa sou - ri - an - te

*f*

*p*

*f*

Sop. ma - jes - té char - me tous les cœurs qu'elle en -

Alt. ma - jes - té char - me tous les cœurs qu'elle en -

Tén. ma - jes - té char - me tous les cœurs qu'elle en -

Bas. ma - jes - té char - me tous les cœurs qu'elle en -

Sop. - traî - ne En cet - te cour dont elle est rei - ne

Alt. - traî - ne En cet - te cour dont elle est rei - ne

Tén. - traî - ne En cet - te cour dont elle est rei - ne

Bas. - traî - ne En cet - te cour dont elle est rei - ne

Sop. Par — la — grà — ce et par la beau — té,

Alt. Par la grà — ce et par la beau — té,

Ten. Par la grà — ce et par la beau — té,

Bas. Par la grâce et la beau — té,

Sop. En cet — te cour dont elle est rei — ne

Alt. En cet — te cour dont elle est rei — ne

Ten. En cet — te cour dont elle est rei — ne

Bas. En cet — te cour dont elle est rei — ne

*f* **Rall.**

par la grà - ce et par la beau - té!

par la grà - ce et par la beau - té!

par la grâce et par la beau - té!

par la grâce et par la beau - té!

*f* **Rall.**

*ff*

(On parle)

*p*

*Dim.*

*Legato*

*mp*

*Dim.*

**Rall.** **Lent**

# ENTRÉE DES DANSEUSES

## N°8 SCÈNE DE ROSITA ET LAURANGUY.

(ANNETTE, LES DANSEUSES, ROSITA ET LAURANGUY.)

**All<sup>o</sup> con spirito** (♩ = 152) *^* *Rép. PEPITA: Hector! Hector!*

*PLANO*

**ANNETTE** *p*

Nous somm's décoif fé es, Tout é bou rif fé es, Pa -

**CHŒUR SOPRANOS ET ALTOS UNIS.**

Nous somm's décoif fé es, Tout é bou rif fé es, Pa -

*p Stacc.*

**A.**

- reil les à des fées Au sor tir des buis sons.

**Cl.**

- reil les à des fées Au sor tir des buis sons.

Bien vi - te fai - sons dis - pa - raî - tre Ce dé -

Bien vi - te fai - sons dis - pa - raî - tre Ce dé -

Bien vi - te fai - sons dis - pa - raî - tre Ce dé -

*ten.*

-sordre et ce sans fa - çons, — Car de - vant le Roi, no - tre

-sordre et ce sans fa - çons, — Car de - vant le Roi, no - tre

-sordre et ce sans fa - çons, — Car de - vant le Roi, no - tre

**Rall.** *f* **Tempo**

Ann. maî - tre, Dans quel.ques ins\_tants, Dans quel.ques ins\_tants,

Sop. maî - tre, Dans quel.ques ins\_tants, Dans quel.ques ins\_tants,

Alt. **Rall.** **Tempo**  
maî - tre, Dans quel.ques ins\_tants, Dans quel.ques ins\_tants,

*Léger*  
*p*

Ann. nous dan - sons.

Sop. nous dan - sons.

Alt. nous dan - sons.

*f*

*mf*

Un peu de car - min sur la bou -

*p*

Sur la

*mf*

*f p*

- che, Un peu de noir au bord des

bou - che.

*f*

*f p*

yeux, Tout près de la

*mf*

Au bord des yeux .

*f*

**Poco rit.**

Ami. 

lèvre u - ne mou - che, Sur les vei - nes des fris\_sons

**Rall.**  $\text{>}$

Ami. 

*p* **Rall.** *p* **Allegro grazioso**

bleus, Ain - si nous

Ch. 

*p* **Rall.**

Des fris\_sons bleus!

*p* *ten.*

Ami. 

nous faisons plus bel - les Pour cap\_ti - ver

(Doux) **Rall.**

les cœurs re - bel - les De

**Rall.**

**1<sup>o</sup> Tempo** **Rall.**

nos mai. tres ca. pri. ci - eux.

(Avec malice) **p** **3** **Rall.**

Ca. pri. ci - eux.

**mf** **p** **Rall.**

**Lento espressivo (Lent) en forme de Valse**  
**pp**

Sur les mains des blan. cheurs de nei. ge, Sur la jambe un

**Lento espressivo**  
*ten. ten. Simile*

*pp legato canto*

Ann.

bas bien ten\_du, Un ju\_pon très court qui pro\_té\_ge Très

Ann.

mal du re\_gard é\_per\_du; Un pe\_tit air

*Rall.* *Tempo*

*Rall.* *Tempo*

Ann.

un peu fa\_rou\_che, Voi\_là ce qui jus\_au\_cœur, tou\_ che

*sf*

Ann.

*pp* Ces mangeurs de fruit dé\_fen\_du, Ces mangeurs de fruit défen\_

*ten* *Rall.* *Moins vite* *Rall.*

*pp* *Rall.* *Rall.*

1<sup>o</sup> Tempo*Gracioso*

Ann. *mf* du! Main - te - nant re - coif - fé - es,

Sop. *mf* Main - te - nant re - coif - fé - es,

Alt. *mf* Main - te - nant re - coif - fé - es,

1<sup>o</sup> Tempo

*mf*

Ann. *Cresc.* Sans être é - bou - rif - fé - es

Sop. *Cresc.* Sans être e - bou - rif - fé - es

Alt. *Cresc.* Sans être e - bou - rif - fé - es

*Cresc.* *ppm*

Ann *f* Com - me les bon - nes fé - es

Sop *f* Com - me les bon - nes fé - es

Alt *f* Com - me les bon - nes fé - es

Ann *Dim.* **1<sup>o</sup> Tempo** *pp*  
 Au - sor - tir des buis - sons, — Et bien vite ay - ant

Sop *Dim.* *pp*  
 Au - sor - tir des buis - sons, — Et bien vite ay - ant

Alt *Dim.* *pp*  
 Au - sor - tir des buis - sons, — Et bien vite ay - ant

**1<sup>o</sup> Tempo**  
*ten. ten.* *pp*

1. *f* fait dis.pa.raî - tre Le désordre et le sans fa.çons,

*p* fait dis.pa.raî - tre Le désordre et le sans fa.çons,

*t.* fait dis.pa.raî - tre Le désordre et le sans fa.çons,

*Simile*

*rit.* De - vant le Roi, no - tre doux mai - tre,

*p* De - vant le Roi, no - tre doux mai - tre,

*t.* De - vant le Roi, no - tre doux mai - tre,

*ten.* *Rall.*

**Moins vite** **Rall.**

Ann. *Dans peu d'instants nous danserons.*

Sopr. *Dans peu d'instants nous danserons.*

Alt. *Dans peu d'instants nous danserons.*

**Rall.** **Rall.**

ROSITA (*Sans dramatiser*)

**Récit. Animé** **Rall.** **Tempo**

Mon E.on, de puis un quart d'heure, a dispa - ru, a dis.pa.ru... Di-tes-

**Animé**

*f* *Suivez* *fp*

**Rall.** **Rall.**

Ros. *moi si vous l'a-vez vu? Que d'inquié - tu - de! Je me meurs! - Je me*

Tempo du  $\frac{6}{8}$ 

meurs.

SOP. *p* ALT. SOP et ALT. (UNIES) *p*

Non, non, non, non, non, non. Non,

Tempo du  $\frac{6}{8}$

*fp*

Rall.

non. Non, non.

Poco rall.

*p*

ROSITA

Modéré

*p* *Faisant la moue* Rall.

Où donc a lors est mon E - on? De - ja j'ai peur, et je le

*p*

Mod<sup>to</sup>*(à LAURANGUY, avec un sentiment d'émotion naïve)*

Ros. *p*

pleu - re, Lau - ran - guy que j'ai peur pour lui, Et mon pau - vre

Ros. **Animando**

cœur est meur - tri... Le doux ob -

Ros.

- jet de mes a - lar - mes va -

*Cresc.*

Ros. *pp*

t-il me re - ve - nir, mon dieu! Ah! Je

*Dim. f* *Suivés*

**Rall.** *pp*

souf - fre et de mes yeux, Où bril - lait tant d'a - mour, —

*pp* *mc*

**Lent** *p* **Rall.** *p*

Je sens tom - ber des lar -

*p* **Rall. ten.**

LAURANGUY (*la consolant en souriant*)

mes! Ro - si - ta, que crains - tu pour

Revenez peu à peu au mouv! **1<sup>er</sup> Tempo** *vous* *mf*

lui? Chas - se de ton cœur cet en - nu, Le doux ob -

*express.*

Lau. - jet de tes a - lar. mes Vers toi va re. ve. nir joy.

*Cresc. poco*

Lau. - eux. Va, mi - gnon - ne, tes jo - lis

*f. Colla voce Dim. pp*

Lau. yeux Sont faits pour nous char. mer, Non pour ver. ser des

*M.G. p*

Lau. lar - mes.

*p Suivez pp ppp*

## SCÈNE DE LAURANGUY

## ENTRÉE ET RÊVERIE DE LA DUBARRY

(LAURANGUY, ÉON, ANNETTE, LES DANSEUSES, puis LA DUBARRY.)

*Rép. ÉON: A l'entrée des petits appartements. Brrr!!*

**Allegro**

*PIANO*

*f*

LAURANGUY, (*s'esclaffant*)

Un vi\_lain hom\_ me, Tout long tout noir et tris\_ te comme un

*mf*

ÉON (*presque parlé*)

Oui, oui!

jour sans pain? L'air chat.te.mit\_ teux d'un er\_

Lau. mi - te, Teint bla - fard — et mine hy - po - cri - -

(Sombre) *sf*

ÉON (même jeu)

Oui, oui!

(Presque parlé) (Avec un geste de dégoût comique)

Lau. - te? Ah! ah! Ah! ah! c'est Le - bel, le va -

*sf* *f*

An. Va - let du Roi?

Lau. - let du Roi Va -

Ch. Les DANSEUSES

Va - let du Roi?

*mf* *f*

Tempo

Mes com - pli -

Rall.

- let du Roi,

Rall.

Léger

Mes com - pli -

- ments, Mes com - pli - ments, Mes com - pli -

- ments, Mes com - pli - ments, Mes com - pli -

Sostenuto

- ments, tu as dû plaire au Roi. Pauvre

- ments, tu as dû plaire au Roi

ÉON (riant)

E. en  
Roi, Pauvre Roi.

(en riant)

Lau.  
Pauvre Roi.

avec ANNETTE (en riant) ANNETTE (avec un léger dépit)

les Dan.  
Pauvre Roi. Ja - mais pa - reil bon -

An.  
- heur n'est ar - ri - vé pour moi,

*Apparaît madame DUBARRY  
suivie des courtisans.*

ANNETTE (Parlé) Chut'

An.  
pour moi.

*en dimin. et en ral.*

## Moderato

*mf*

Teint de ro - ses et de lis pé - tri, A - vec des fleurs à

*mf*

Teint de ro - ses et de lis pé - tri, A - vec des fleurs à

*mf*

Teint de ro - ses et de lis pé - tri, A - vec des fleurs à

*mf*

Teint de ro - ses et de lis pé - tri, A - vec des fleurs à

*Cresc.*

son cor - sa - ge, Voi - ci Mada - me - Du - bar - ry, Em -

*Cresc.*

son cor - sa - ge, Voi - ci Mada - me Du - bar - ry. Em -

*Cresc.*

son cor - sa - ge, Voi - ci Mada - me Du - bar - ry, Em -

*Cresc.*

son cor sa - ge, Voi - ci Mada - me Du - bar - ry, Em -

Sop.  
 pres - sons-nous sur son pas - sa - ge. Sa sou - ri - an - te

Alt.  
 pres - sons-nous sur son pas - sa - ge. Sa sou - ri - an - te

Tén.  
 pres - sons-nous sur son pas - sa - ge. Sa sou - ri - an - te

Bas.  
 pres - sons-nous sur son pas - sa - ge. Sa sou - ri - an - te

Sop.  
 ma - jes - té Charmé tous les cœurs qu'elle en - traî - ne

Alt.  
 ma - jes - té Charmé tous les cœurs qu'elle en - traî - ne

Tén.  
 ma - jes - té Charmé tous les cœurs qu'elle en - traî - ne

Bas.  
 ma - jes - té Charmé tous les cœurs qu'elle en - traî - ne

*p*

En cette cour dont elle est rei - ne Par - la - grà - ce et par

*p*

En cette cour dont elle est rei - ne Par la grà - ce et par

*p*

En cette cour dont elle est rei - ne Par la grà - ce et par

*p*

En cette cour dont elle est rei - ne Par la grâce et

*f*

la beau - té, En cet - te cour dont elle est rei - ne

*f*

la beau - té, En cet - te cour dont elle est rei - ne

*f*

la beau - té, En cet - te cour dont elle est rei - ne

*f*

la beau - té, En cet - te cour dont elle est rei - ne

**Rall.**

Sop. Par la grà - ce et par la beau - té!

Alt. Par la grà - ce et par la beau - té!

Tén. Par la grâce et par la beau - té!

Bas. Par la grâce et par la beau - té!

**Rall.**

..La DUBARRY

(Parlé) Monsieur de Soubise, votre idée peut être excellente, je vais y songer. Quant au

*p*

*En dim.*

divertissement, faites le commencer; que l'on joue quelque chose de tendre et de galant

*Legato*

*pp*

dont on entend la musique jusque dans la galerie.

*Dim.*

**Rall** **Lent**

## DANSE DANS LA COULISSE

Andante (♩ = 69)

## RÉVERIE

La DUBARRY *rêveuse* *p* *Sost.*

Par -

*Dol.*

- fois j'é - prouve u - ne tris - tes - se En en - ten -

*pp una corda**Dol.*

- dant ces airs lé - gers Où la voix

la Du. dou - ce des ber - gers Ra - conte aux é -

Rall.  
la Du. - chos leur ten - dres - se.

*mf* Poco animato  
la Du. Voir à ses pieds tout u - ne cour, D'hom -

la Du. - ma - ges s'en - i - vrer sans ces - se.

## Caloroso

*f* Toute cet-te gloi - re qu'on rê - - ve, *p* Rall. Toute cet-te gloi - re qu'on

*pp* **Lent** rê - ve **Rall.** Ne vaut pas une **Long** heu - re d'a -

**1<sup>o</sup> Tempo** - mour. *p* **3** Une heure d'a -

**ET<sup>2</sup>**

*pp* (ORCHESTRE DANS LA COULISSE)

- mour!.. d'amour.

*mf*

*pp* (ORCHESTRE DE LA SALLE)

*pp* Enchaînés

## N° 9 bis

## MUSIQUE DE SCÈNE

(ORCHESTRE DANS LA COULISSE)

♩ = 112 All<sup>to</sup> gracioso (On parle)

PIANO

*p* *Stacc.*

*ten.* *ten.*

Rall. *ten.* Plus lent Rall. FIN

Second system of music. Continuation of the first system, showing the melodic line in the treble and the accompaniment in the bass.

## DUO DE LA MÉPRISE

N<sup>o</sup> 10

(ÉON, La DUBARRY)

All<sup>o</sup> con spirito (♩ = 72) *Rép. ÉON: Alors, pardonnez-moi ma folie de tout à l'heure*

PIANO *f Staccato*

ÉON *mf (Riant)*  
Ah! \_\_\_\_\_ la bonne his\_

La DUBARRY *mf (Riant)*  
Ah! \_\_\_\_\_ la bonne his\_

Éon  
- toi - re, Non, vrai - ment, c'est à n'y pas croi - -

La Du  
- toi - re, Non, vrai - ment, c'est à n'y pas croi - -

re! Pour vos craintes, quel le le -

re! Pauvre Le - bel, quel le le -

- çon! La fil - lette é - tait un gar -

- çon! La fil - lette é - tait un gar -

**Rall.**

- çon! Ah! ah! ah! Et moi qui, de cette a - ven - tu - re,

- çon! Ah! ah! ah! Et moi qui, de cette a - ven - tu - re,

**Rall.** **Tempo**

Eon  
Re - dou - tais quelque af - freux mal - heur.

la Du.  
Re - dou - tais quelque af - freux mal - heur.

Eon  
Ja - mais, ja - mais, je vous le ju - re,

la Du.  
Ja - mais, ja - mais, je vous le ju - re,

Eon  
Je n'ai ri d'aus - si bon cœur. Ah! — ah!

la Du.  
Je n'ai ri d'aus - si bon cœur. Ah! — ah!

*Legato*

Et main - te - nant, che - va - lier, sur mon à - me,

*p* *Legato*

*mf*

A quoi bon ce dé - gui - se - ment?

*p* ÉON (*Plus lent*)

Je l'ai pris, n'en ri - ez pas, Ma - da - me, Pour

*Legato*

*pp*

*Rall.* *f*

me rap - pro - cher d'u - ne fem - - me

*f* *Dim.*

*espress.*

La DUBARRY  
*f* (raillieuse)

Eon

Que j'aime, hé - las! é - per - dù - ment! Ce moy -

EON (chaleureux)

La Du.

- en est vrzi - ment ex - tré - me. Si vous con - nais -

*ad lib.*

Eon

*Ral.*

- suez ses ap - pas, Ma - da - me... que n'o - se - t - on pas quand on

*Rall.*

La DUBARRY (à elle-même)

Eon

*f*

ai - me! Quand on ai - me!

*P Rall.*

*Rall.*

## Tempo

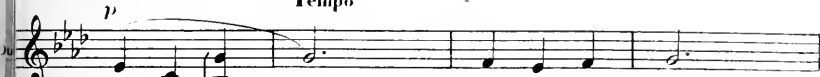

Que dou - ce - ment il parle ain - si,

## Tempo

De quel air tendre il me re - gar - de!

Eh! mais, je n' y pre - nais pas gar - de...

## Rall.

Si c'é - tait moi! mon Dieu, mer - ci!

## Rall.

Tempo I<sup>o</sup>

la Du.

Mais non, mais non, in - ter - ro - geons en - co - re.

(à ÉON)

la Du.

Cel - le que vo - tre cœur a - do - -

Rall.

Tempo

la Du.

- re se nom - me? Qu'impor - te le nom,

ÉON

sans ral.

Éon

En - tre tou - tes, c'est la plus bel - - le.

**Assai animato**  
*e caloroso*

Telle est sa grâ - ce, foi d'E - on,

**Animato**

Que, l'ayant vue, on n'a - do - re plus qu'el - le. — Ses

**Caloroso**

che - veux sont fins et soy - eux, Son

front clair, sa bou - che di - vi - ne, Et

*Cresc.* *poco* *a poco*

**Rall.**

Eon

son cœur ai - mant se de - vi - ne

*f*

**Animato**

**Lent pp**

Eon

A la ten - dres - se de ses

**Rall.**

*p*

*Suives*

**Même mouv! lent**

Eon

yeux !

La DUBARRY

**Rall.**

On di - rait que mon

*Espress.*

*fz*

**Lent**

1<sup>re</sup> Du

rè - ve d'amour, jeune et plein de fier - té, En fin s'a...

*p* **Lent**

5

7

chê - ve En ex - qui - se ré.a.li -

**Rall** 3

Plus lent Récit **Più mosso**

te! Di.tes-moi le doux nom qui cau.se vo.tre

**Plus lent** **Più mosso**

pei - - ne? Vous le vou - lez... c'est ce.lui d'u - ne

**ÉON** **Pressez**

**Allegro** **Lent**

Rei ne C'était bien moi,c'était bien

**f Allegro** **Lent**

LE DUPARRY  
*la part*

All.<sup>to</sup> *espress.* <sup>EON</sup>  
*p*

la Du moi! Mais d'u - ne rei - ne d'O - pé - ra;

Eon On l'ap - pel - le la Ro - si - ta.

La DUBARRY  
*(Surprise et désenchantée)*

Eon La Ro - si - ta! La Ro - si - ta!

*Cresc.*

Un peu moins pressé  
*(A part)*

la Du Ah' je rè - vais, Et j'é - tais fol - le,

*f* *Espress*

Et mon rê - ve char - mant — s'en - vo - le!

*(Haut) Rall.*

Al lons, beau che - va - lier, c'est

*Rall.*

*Suivez*

bien; Soy - ez heu - reux. Finissons l'entre -

The third system continues the vocal line and piano accompaniment. The vocal line has a melodic line with some grace notes. The piano accompaniment has a steady accompaniment.

- tien.

*Tempo*

*Rall.*

*Assez lent*  
*p* ÉON

Je suis mainte - nant sans a - lar - mes Et plein de

*p* (*Avec un sourire attristé*)

la Du. Trop vite on croit ce qui vous char - me

**Tempo**

Ron. foi en sa bon - té. Mais je crois voir,

la Du. Et l'a - mè - re ré - a - li - té Change en tris - tes - se

Ron. en vé - ri - té, Dans ses yeux bril - ler u - ne

la Du. la gai - té, A - chè - ve le sou - rire en

**Rall.** *ppp* **Tempo**

lar - me. Ah! que les pau - vres cœurs sont fous

lar - me. Ah! que les pau - vres cœurs sont fous

**Rall.** **Tempo**

De craindre et d'es - pé - rer sans trè - ve! Mais l'a -

De craindre et d'es - pé - rer sans trè - ve! Mais l'a -

- mour est un si beau rè - ve! Mais l'a - mour est

- mour est un si beau rè - ve! Mais l'a - mour est

*pp* **Rall**

*pp* **Rall**

Eon  
un si beau rè - ve que, pour lui,

La Du.  
un si beau rè - ve que, pour lui,

Eon  
Tout bra - ver est

La Du.  
Tout bra - ver est

doux!

La Du.  
doux!

en rall.

*pp*

*Dim.*

*ppp*

*Sost.*

DUO DE ROSITA et LAURANGUY.

COUPLETS D'ÉON et ENSEMBLE

(LE LIEUTENANT DE POLICE, puis LAURANGUY, ROSITA, ÉON,  
Les DANSEUSES et les ESTAFIERS)

Rép. ÉON: Quelle histoire! Ah! Ah! Ah!

Moderato sans lenteur ÉON s'esquive

PIANO

*p*

*pp*

Le LIEUTENANT

*f*

Par - ti - e! Par - ti -

*sf*

*pp léger*

- e! Mais hé - las de quel cò - té s'est di - ri - gé la fri.

*pp et léger*

*(Presque parlé)*Portez la voix *sf**(Chanté)*

En ralent. beaucoup

Le Li. pon - ne? Oh! Je n'en au - rai pas le dé - men - ti!

Le Li. *ff* *All<sup>lo</sup>* Pour les hom - mes, Je suis ter - ri - ble; Mais pour *p*

Le Li. *Tempo* les p'tits femm's vrai - ment, Vé - nus m'a fa - bri -

Le Li. - qué l'à - me par trop sen - si - ble. Pour u i

*ff*

grand lieut'nant, C'est très gé - nant, Fort as - sommant, Tres

*mf* (Chanté)

en - ra - geant, Mais v'lan, J'peux pas faire au - tre - ment

*(Mimé)*

E - - ros pour - quoi t'a -

- char - ner à ma per - - te, E -

le Lie.  
 - pui - ser ton car - quois et, de ta flèche a -

**Rall.**  
 le Lie.  
 - ler - te, Bles - ser un é - tre doux, sen - sible et

**Rall.**

le Lie.  
 pal - pi - - tant? Pour - quoi m'a - voir don -

le Lie.  
 - né lé cer - veau d'un po - è - - - te, Ré -

Moins vite

vant de clairs ruis - seaux *pp* Glis - sant sous les ro -

*pp* Suivez *Suivez.*

- seaux, *p* Prene - na, des à deux, — par un beau clair de

lu - - - ne, A - vec la pâ - le blonde —

— a - vec l'ardente bru - - ne, Me don - nant tour à

*Rall*

ble. Pour un grand lieut'nant, c'est très gê\_nant, fort as\_sommant, très

en ra\_geant Mais v'lan! J'peux pas faire au\_tre ment.

*Mimé* (Parlé) **Meno mosso** (Parlé) Par où a\_t\_elle pu

s'en-fuir? La gaillarde a peut-être l'âme poétique...

et doit se pro\_mè\_ner sur les terrasses? Ah! si

cela était! ah! ah (*Il sort.*) ah! ROSITA et LAURANGUY  
ventrent suivis des DANSEUSES

Pressez

LAURANGUY *f (vieux)*

N'en ra-ge donc pas, Ro-si-ta, En a-

Lau.

-mour, il faut sa-voir ri-re Ton pe-tit cœur à

*Suivez*

Lau.

tort sou-pi-re. A la fin tout s'ar-ran-ge-

*Dim. Poco rit*

*Rall.*

*Suivez*

## Andante espressivo

*p* (*Bon enfant*)

- ra Il faut a-voir foi quand on

ai - me, Et ton E - on, ton bien su - prè - me, La

Du bar ry te le ren - dra — Con so le toi donc, Ro si -

Lau. *p* *Rall.*  
 - ta, Con-so-le-toi donc, Ro-si  
*Rall.*

ROSITA (*Rageuse et trépidante*)

*ff* *All. agitato*  
 Non non! non non! L'ingrat me le paie-ra! Comme l'oiseau qui fuit sa  
 Lau. - ta.

Ros. *p* *Rall.*  
 ca-ge, Le per-fide a pris mon a...  
*ff* *Suivez*

Ros. *1<sup>o</sup> Tempo* *p*  
 -mour! Nous nous ai-mons de-puis un jour Et l'in-  
*1<sup>o</sup> T<sup>o</sup>*  
*p* *calés*

- fâme est dé\_ ja vo - la - ge! Vers une au - tre qu'il sut char -  
 LAURANGUY (*rieur*)  
 Ton petit cœur — a tort sou -

- mer, — Son cœur s'envole à ti - re d'ai - le, Et je -  
 - pi - re, A la fin tout s'arran - ge - ra. — Con - so - le - toi

souf - fre le mal d'ai - mer, — Le mal d'aimer un in - fi -  
 donc, — Ro - si - ta. — **Rall**

Ros. *de* *le!*

Lau. *p* *5* *Con - so - le - toi donc, Ro - si - ta*

*Suivez* *Lent* *f* *Dim.*

Ros. *Allegro Agitato* *f* *3* *Arrière! Per.*

Lau. *ÉON entrant précipitamment* *f* *Ma Ro-si - ta! Ma Ro-si - ta!*

*Allegro Agitato* *pp*

Ros. *fi - de!*

Éon *(Caloroso et en pressant)* *De grâ - ce Souffre, ô ma Ro - si - ta,*

*mf* *Suivez*

*(Doux)*

Que ton E - on t'em - bras - se. D'un seul mot

*Rall.*

*f* *(Changeant de ton)*

il se dé\_fen\_dra: Je t'a - do - re! Et puis l'a\_ven\_

*Suives*

*(Riant)*

.tu - re qui vient de m'ar\_ri - ver vraiment Est si

*All<sup>o</sup>*  
*(Badin)*

*mf* *3*

fol - le que, je le ju - re, Vous en ri -

*Suives*

Eon.

rez dans un mo - ment, Vous en ri rez dans un mo -

Eon.

- ment.

TOUS (à l'unisson)

*mf*

Dis nous vi - te, vi - te, vi - te, vi - te ton a - ven

*f* *dim.*

*f* *Sost.*

Allegretto quasi mod<sup>to</sup>

Tous.

- tu - re!

*f* *Dim.*

NON *p*

Un in - so - lent, comme tan - tôt, toujours trompé par ma te - nu -

*f*

- e, I - ci, m'a - yant a - per - çu,

- Se met à me suivre aussi - tôt. Pour fuir sa personne impor -

The second system continues the vocal line and piano accompaniment. The vocal line has the lyrics '- Se met à me suivre aussi - tôt. Pour fuir sa personne impor -'. The piano accompaniment maintains its rhythmic pattern with some melodic movement in the right hand.

- ture Je re - tournai dans le jar - din. Mais crac!

Aux ra - yons de la lu - ne Le voi - là de - vant moi sou - dain

*p* Rall

Eon  
Il me dit,

Tous.  
*p*  
Il te dit?

*sf* *Suivez*  
*fp*

Plus modère (Imitant le lieutenant de Police)

Eon  
Il me dit: Bel-le jouven - cel - le,

Tous.  
TOUS  
ah! ah!

*Léger*

Eon  
Pe-tit ange, aux ap-pas char-meurs, —

Tous.  
ah! ah!

Vos regards, comme une é - tin - cel - le,

(Riant)

ah! ah!

**Rall.** *f*

Mont rempli d'un feu dont je meurs . . . Met .

**Rall.** *f*

*ten.*

**Tempo energico**

tez un terme à mon sup - pli - ce, Cal -

*f*

V V

**Rall.**

Eon  
 \_mez mes a\_mou\_reux en\_nuis

**Plus lent** **sf**

Eon  
 Vous pou\_vez m'aimer car je suis...

**Rall.**

*Cresc.* **fff**

**ff**

Eon  
 Le grand Lieu - te - nant de Po - li -

**Tempo I<sup>o</sup>**

Eon  
 - ce!

**ff**

**TOUS (Riant)**  
 ah! ah! ah! ah! ah! ah! Le grand Lieu, te - nant de Po -

Qu'en pen - ses - tu, ma Ro - si -

li - ce!

ROSITA.

Qu'as - tu fait, mal - heu - reux?

*(avec un sérieux comique)*

ta?

Sur l'heu -

*Stacc.*

-re, Je l'ai ros - sé, bles - sé, cas - sé, Je l'ai bat - tu, mor -

*Presses et cresc. peu à peu*

Eon

du, tor, du, jus - qu'à ce qu'à terre é - ten - du, En deman\_dant grâce,

*Cresc.* *poco* *a* *poco*

*sf* *sf*

Eon

il demeure. Je l'ai ros\_sé, bles - sé, cas\_sé, Je l'ai bat\_tu, mor -

*sf* *sf*

Eon

du, tor, du, Jus - qu'à ce qu'à terre é - ten - du, En deman\_dant grâce,

*sf*

Eon

*f* **Allegro.**

il demeure Je l'ai ros\_sé, bles - sé, cas\_sé, Je l'ai bat\_tu, mor -

TOUS.

Il la ros\_sé, bles - sé, cas\_sé, Il la bat\_tu, mor -

*f*

-du, tor-du, Jus - qu'à ce qu'à terre é - ten - du, En de man - dant grâce,

-du, tor-du, Jus - qu'à ce qu'à terre é - ten - du, En de man - dant grâce,

il demeure. Je l'ai rossé, bles - sé, cas - sé, Je l'ai bat - tu, mor - du, tor - du Jus -

il demeure. Il l'a rossé, bles - sé, cas - sé, Il l'a bat - tu, mor - du, tor - du Jus -

The second system continues the musical score. The vocal line and piano accompaniment are consistent with the first system. The lyrics are: "il demeure. Je l'ai rossé, bles - sé, cas - sé, Je l'ai bat - tu, mor - du, tor - du Jus -" and "il demeure. Il l'a rossé, bles - sé, cas - sé, Il l'a bat - tu, mor - du, tor - du Jus -". The piano accompaniment includes some chordal textures in the right hand.

-qu'à ce qu'à terre é - ten - du, En de - mandant grâce, il de - meure.

-qu'à ce qu'à terre é - ten - du, En de - mandant grâce, il de - meure.

TOUS

(Parlé) Une, deux, trois, quatre, cinq, V'lan!

LAURANGUY (Parlé) La police, écoutons-les.

8. Tous se cachent.

Le LIEUTENANT

Rien?

8. Les ESTAFIERS Rien!

Rien!

Rien!

Le LIEUTENANT

Bien!

Les ESTAFIERS

Ten

C'est nous la Po - li - ce Qui rôde et se

Bas

C'est nous la Po - li - ce Qui rôde et se

glis - se Plei - ne de ma - li - ce, li - ce,

glis - se Plei - ne de ma - li - ce, li - ce,

*tr*

*pp*  
Mais très bon en - fant

*pp*  
Mais très bon en - fant

*Perdendosi*

*pp*

## ROMANCE

N<sup>o</sup> 12— ❖ —  
ANNETTE*Rép.* Les DANSEUSES: Si tu savais!

Moderato semplice

ANNETTE

PIANO

*ten.*

*p*

Mais, crois-tu

Ann.

donc que c'est bien drô - le, Lorsque l'A - vril chante en mon

Ann.

*ten.*

cœur, De jou - er tous les soirs ce rô - le, Sou -

*Poco rit.**Tempo*

*f* *pp*

rire à d'an-ti-ques sei-gneurs! Ils vous ba-vot-tent des fa-  
*ten*

*Suivez* *pp Tempo*

*f*

-dai-ses, Ils vous ba-vot-tent des fa-dai-ses, En rou-

*sf* *sf* *Rall.* *Tempo*

-lant des yeux, des yeux lan-gou-reux! Si j'é-tais

*tr.* *sf* *tr.*

*f* *3* *ff*

ri-che! ri-che! je s'rais bien ai-se De les traiter de vieux gâ-

*Sans ralent.*

## Plus lent

Ann. *p* *pp*

teux, Et puis, je m'en i - rais joy - eu - se

*pp sost.*

Ann.

A - vec mon gen - til a - mou - reux,

Ann.

Co - til - lon court, Lè - vre ri - eu - se

Ann. *Rall.* *p* *Lent*

Vers l'in - con - nu des pa - ys bleus."

*Suivez* *pp*

*And*

## Lent

*pp*

Là, je par - fu - me - rais mon cœur De ten -

*pp*

*dol.* *(avec émotion)* 3  
 - dres - ses in - soup - son - né - es. Dont le sou - ve - nir est la

*Espress.*

fleur Qui sèche au li - vre des an - né

*Suivrez*

- es

*Rall.**pp*

Red

N<sup>o</sup> 13

## REPRISE DE L'ENSEMBLE

(ROSITA, ÉON, ANNETTE, LAURANGUY, les DANSEUSES et les OFFICIERS.)

*Rép.* TOUTES: Bravo!

ROSITA

ÉON

ANNETTE

LAURANGUY

SOPRANOS  
ALTOS

TÉNORS

BASSES

PIANO

*f*

Il là ros\_sé, bles\_sé, cas\_sé, Il

*f*

Je l'ai ros\_sé, bles\_sé, cas\_sé, Je

*f*

Il là ros\_sé, bles\_sé, cas\_sé, Il

*f*

Il là ros\_sé, bles\_sé, cas\_sé, Il

*f*

Il là ros\_sé, bles\_sé, cas\_sé, Il

*f*

Il là ros\_sé, bles\_sé, cas\_sé, Il

*f*

Il là ros\_sé, bles\_sé, cas\_sé, Il

*p* *f*

là bat.tu,mor - du,tor\_du,Jus - qu'à ce qu'à terre é\_ten\_du,En demandant grâce,

là bat.tu,mor - du,tor\_du,Jus - qu'à ce qu'à terre é\_ten\_du,En demandant grâce,

là bat.tu,mor - du,tor\_du,Jus - qu'à ce qu'à terre é\_ten\_du,En demandant grâce,

là bat.tu,mor - du,tor\_du,Jus - qu'à ce qu'à terre é\_ten\_du,En demandant grâce,

l'a bat.tu,mor - du,tor\_du,Jus - qu'à ce qu'à terre é\_ten\_du,En demandant grâce,

là bat.tu,mor - du,tor\_du,Jus - qu'à ce qu'à terre é\_ten\_du,En demandant grâce,

là bat.tu,mor - du,tor\_du,Jus - qu'à ce qu'à terre é\_ten\_du,En demandant grâce,

là bat.tu,mor - du,tor\_du,Jus - qu'à ce qu'à terre é\_ten\_du,En demandant grâce,

Ros.  
il demeure Il l'a ros\_sé,bles - sé,cas\_sé, Il l'a bat\_tu,mor - du,tor\_du,Jus -

Fou  
il demeure Je l'ai ros\_sé,bles - sé,cas\_sé, Je l'ai bat\_tu,mor - du,tor\_du,Jus -

Aun.  
il demeure Il l'a ros\_sé,bles - sé,cas\_sé, Il l'a bat\_tu,mor - du,tor\_du,Jus -

Lau.  
le Lie.  
il demeure Il l'a ros\_sé,bles - sé,cas\_sé, Il l'a bat\_tu,mor - du,tor\_du,Jus -

Sup.  
Alt.  
il demeure Il l'a ros\_sé,bles - sé,cas\_sé, Il l'a bat\_tu,mor - du,tor\_du,Jus -

Tén.  
il demeure Il l'a ros\_sé,bles - sé,cas\_sé, Il l'a bat\_tu,mor - du,tor\_du,Jus -

Bas.  
il demeure Il l'a ros\_sé,bles - sé,cas\_sé, Il l'a bat\_tu,mor - du,tor\_du,Jus -

Ros  
\_qu'à ce qu'à terre é . ten . du, En de . man . dant grâce, il de . meu . re.

Son  
\_qu'à ce qu'à terre é . ten . du, En de . man . dant grâce, il de . meu . re.

Ann  
\_qu'à ce qu'à terre é . ten . du, En de . man . dant grâce, il de . meu . re.

Lau.  
\_qu'à ce qu'à terre é . ten . du, En de . man . dant grâce, il de . meu . re.

Sop.  
\_qu'à ce qu'à terre é . ten . du, En de . man . dant grâce, il de . meu . re.

Alt.  
\_qu'à ce qu'à terre é . ten . du, En de . man . dant grâce, il de . meu . re.

Tén.  
\_qu'à ce qu'à terre é . ten . du, En de . man . dant grâce, il de . meu . re.

Bas.  
\_qu'à ce qu'à terre é . ten . du, En de . man . dant grâce, il de . meu . re.

TOUS (*Parlé*)

Une, deux, trois, quatre, cinq, v'lan!

TOUS (*Parlé*)

Une, deux, trois, quatre, cinq, v'lan!

Ch.

## EST-CE OUI? EST-CE NON?

N<sup>o</sup>14

(La DUBARRY)

Rép. ROSITA : Mais, madame !!!

La DUBARRY

All<sup>to</sup> grazioso (♩=72) *p* (Très gentiment à ROSITA)

Le sort de ton a -

PIANO

*mf* *Legato* *p*

la Du.

*Rall* *Tempo*

- mi dé - pend de toi : Est - ce oui? Est - ce non? Le

la Du.

che - va - lier d'E - on Res - te - t-il à Pa - ris, Bien

clos en sa pri - son, Ou part - il loin d'i -

*Sost.*

- ci Pour un temps assez long? Choi - sis, choi -

*p* *mf* *f* *Suivez*

- sis: Est-ce oui? Est-ce non?

*f* *pp* *Lent*

*Poco animato espressivo*

Je sais bien qu'A - vril vient d'é - clo - re,

La Du.  Ac - cro - chant ses fleurs aux buis - sons

La Du.  Et qu'au fond des fo - rêts so - no - res

La Du.  On en - tend tous les nids fre - don - ner leurs chan - sons!

La Du.  Je sais bien que le prin - temps est la sai - son d'i -

*mf* *Cresc.* *mf* *Cresc.*

*f* (*Plus chaleureux*)

Du. - vres - se, Où les cou - ples

Du. des a - moureux Vont par - tir en - la -

Du. - cés, Par les sous - bois ombreux, En e. chan.

*ff* *Cresc.* *sf* *ff*

a Du. - geant mil le ten - dres - ses...

*pp* *Rall.* *Dim.* *Rall.* *pp* *Rall.* *Rall.*

**Plus lent** (*Affectueusement*)

1a. Du. *p*

Et pour\_tant il faut, Ro\_si\_ta, Four ce\_lui que ton,

*pp Sost.*

**Poco rit.**

1. Du

coeur a\_do\_re, Re\_non\_cer à tout ce\_la Pour quel\_que

**Rall****Tempo**

1a. Du. *p*

temps en\_co\_re! Le sort de ton a\_

*p*

**Rall.**

1a. Du.

\_mi dé\_pend de toi. Est\_ce oui? Est\_ce

*Léger pp*

## Tempo

u. non? Le cheva.lier d'Eon Res - te - til a Pa.ris, Bien

u. clos en sa pri - son, Ou part - il loin di -

*Léger*

u. - ci Pour un temps as - sez long? Chai - sis, choi -

*f* **Rall.** *p*

u. - sis, Est-ce oui? Est-ce non?

*f* **Lent** *pp*

## FINAL

N° 15

(La DUBARRY, ÉON, ROSITA, ANNETTE, LAURANGUY,  
Le LIEUTENANT DE POLICE, LES DANSEUSES, LES OFFICIERS et LES CHŒURS)

Rép. TOUS: Qui donc? Qui donc?

La DUBARRY

Allegretto ben marcato (♩ = 132)

la Du.

Musical score for la Du. and Piano accompaniment. The vocal line for la Du. begins with the lyrics '- lier d'Éon, choi - si - pour cet hon - neur, ——— Au'. The piano accompaniment continues with a melody in the right hand and a bass line in the left hand.

la Du.

Musical score for la Du. and Piano accompaniment. The vocal line for la Du. begins with the lyrics 'loin va ser - vir sa pa - tri - - e.'. The piano accompaniment continues with a melody in the right hand and a bass line in the left hand.

Que cha - cun donc le fête et cri - e:

Vi - ve mon\_sieur l'ambas - sa - deur!

*CHŒUR GÉNÉRAL* *f*

Vi - ve monsieur l'ambas - sa -

*ÉON (très animé)* **Rall.** **Tempo**

Je suis Ambas\_sa - deur.

- deur! *f* Vi - ve mon\_sieur l'ambas\_sa -

**Rall.**

**Rall.**

Eou Je suis am - bas - sa - deur.

ANNETTE **Tempo**  
Vi - ve mon -

Lauranguy et le Lieutenant de Police  
Vi - ve mon -

deur! Vi - ve mon -

*fu* **Tempo**

**ff** **Slargando**

An sieur l'Ambassa - deur, l'Am - bas - sa -

Laur. Le Lie. - sieur l'Ambassa - deur, l'Am - bas - sa -

Ch. sieur l'Ambassa - deur, l'Am - bas - sa -

**ff** **Slarg.**

## Allegro con spirito

deur.

Mon - sieur de Lauran - guy, C'est pour vous grand hon.

deur.

deur.

All<sup>o</sup> con spirito

ROSITA *f*

Al -

ANNETTE

Al -

neur: Con - dui - sez, vers le Roi, Monsieur l'Am - bas - sa - deur. Al -

Ros. *l* - lons, cher Lau - ran - guy, c'est pour vous grand hon - neur. Con -

An. *l* - lons, cher Lau - ran - guy, c'est pour vous grand hon - neur. Con -

Le Du. *l* - lons, cher Lau - ran - guy, c'est pour vous grand hon - neur. Con -

Ros. *l* - dui - sez, vers le Roi, Monsieur l'Am - bas - sa - deur. Quel

*ÉON* *f*  
Quel

An. *l* - dui - sez, vers le Roi, Monsieur l'Am - bas - sa - deur. Quel

Le Du. *l* - dui - sez, vers le Roi, Monsieur l'Am - bas - sa - deur. Quel

LAURANGUY à ANNETTE: *Ne*  
*f*

Le LIEUTENANT de Police. Quel

S.  
malheur, Lauran - guy n'est pas l'ambas - sa - deur. Quel

N.  
bonheur, Lauran - guy n'est pas l'ambas - sa - deur. Quel

N.  
bonheur, Lauran - guy n'est pas l'ambas - sa - deur. Quel

M.  
bonheur, Lauran - guy n'est pas l'ambas - sa - deur. Quel

B.  
bonheur Lauran - guy n'est pas am - bas - sa - deur Quel

S.  
malheur, Lau - ran - guy n'est pas l'am - bas - sa - deur. Quel

N.  
bonheur, Lau - ran - guy n'est pas l'am - bas - sa - deur.

N.  
bonheur, Lau - ran - guy n'est pas l'am - bas - sa - deur.

M.  
bonheur, Lau - ran - guy n'est pas l'am - bas - sa - deur.  
crains rien,

B.  
bonheur, Lau - ran - guy n'est pas am - bas - sa - deur.

## Rall

Ros. mal - heur, mon E - on ——— de - vient am - bas - sa -

*Suivez* *mf* *Suivez bien*

Ros. - deur, de - vient am - bas - sa - deur, am - bas - sa -

Éon. Je suis am - bas - sa - deur, am - bas - sa -

Am. Il est am - bas - sa - deur, am - bas - sa -

la Du. Il est am - bas - sa - deur, am - bas - sa -

Lau. Le Lie. Il est am - bas - sa - deur, am - bas - sa -

Lau. Le Lie. *mf*

1<sup>o</sup> Tempo*ff*

deur. Mon\_sieur de Lau\_ran\_guy, c'est pour vous grand hon\_neur : Con\_

*ff*

deur. Mon\_sieur de Lau\_ran\_guy, c'est pour vous grand hon\_neur : Con\_

*ff*

deur. Mon\_sieur de Lau\_ran\_guy, c'est pour vous grand hon\_neur : Con\_

*ff*

deur. Mon\_sieur de Lau\_ran\_guy, c'est pour vous grand hon\_neur : Con\_

*ff*

deur. Mon\_sieur de Lau\_ran\_guy, c'est pour vous grand hon\_neur : Con\_

pour moi

CHŒUR *ff*

Mon\_sieur de Lau\_ran\_guy, c'est pour vous grand hon\_neur : Con\_

*ff*

Mon\_sieur de Lau\_ran\_guy, c'est pour vous grand hon\_neur : Con\_

*ff*

Mon\_sieur de Lau\_ran\_guy, c'est pour vous grand hon\_neur : Con\_

*ff*

Mon\_sieur de Lau\_ran\_guy, c'est pour vous grand hon\_neur : Con\_

Ros.  
- duisez, vers le Roi, monsieur l'am\_bas - sa - deur. Al - lons, cher Lauran.

Eon  
- duisez, vers le Roi, monsieur l'am\_bas - sa - deur. Al - lons, cher Lauran.

An.  
- duisez, vers le Roi, monsieur l'am\_bas - sa - deur. Al - lons, cher Lauran.

La Du.  
- duisez, vers le Roi, monsieur l'am\_bas - sa - deur. Al - lons, cher Lauran.

Lau.  
Le Lie.  
- duisons, vers le Roi, monsieur l'am\_bas - sa - deur. Al - lons, cher Lauran.

Sop.  
- duisez, vers le Roi, monsieur l'am\_bas - sa - deur. Al - lons, cher Lauran.

Alt.  
- duisez, vers le Roi, monsieur l'am\_bas - sa - deur. Al - lons, cher Lauran.

Tén.  
duisez, vers le Roi, monsieur l'am\_bas - sa - deur. Al - lons, cher Lauran.

Bas.  
- duisez, vers le Roi, monsieur l'am\_bas - sa - deur. Al - lons, cher Lauran.

R.  
- guy; c'est pour vous grand honneur, Con - dui - sez, vers le Roi, monsieur l'am.

B.  
- guy; c'est pour vous grand honneur. Con - dui - sez, vers le Roi, monsieur l'am.

A.  
- guy; c'est pour vous grand honneur, Con - dui - sez, vers le Roi, monsieur l'am.

I.  
- guy; c'est pour vous grand honneur, Con - dui - sez, vers le Roi, monsieur l'am.

L.  
- guy; c'est pour vous grand honneur, Con - duisons, vers le Roi, monsieur l'am.

So.  
- guy; c'est pour vous grand honneur, Con - dui - sez, vers le Roi, monsieur l'am.

A.  
- guy; c'est pour vous grand honneur, Con - dui - sez, vers le Roi, monsieur l'am.

Tr.  
- guy; c'est pour vous grand honneur, Con - dui - sez, vers le Roi, monsieur l'am.

B.  
- guy; c'est pour vous grand honneur, Con - dui - sez, vers le Roi, monsieur l'am.

*ff* *ff* *ff* *ff*

Ros.  
bas - sa - deur . Mon - sieur de Lau - ran - guy n'est pas l'am - bas - sa -

Eou.  
bas - sa - deur . Mon - sieur de Lau - ran - guy n'est pas l'am - bas - sa -

Am.  
bas - sa - deur . Mon - sieur de Lau - ran - guy n'est pas l'am - bas - sa -

la Du.  
bas - sa - deur . Mon - sieur de Lau - ran - guy n'est pas l'am - bas - sa -

Lau.  
le Lie.  
bas - sa - deur . Mon - sieur de Lau - ran - guy n'est pas l'am - bas - sa -

Sop.  
bas - sa - deur . Mon - sieur de Lau - ran - guy n'est pas l'am - bas - sa -

Alt.  
bas - sa - deur . Mon - sieur de Lau - ran - guy n'est pas l'am - bas - sa -

Tén.  
bas - sa - deur . Mon - sieur de Lau - ran - guy n'est pas l'am - bas - sa -

Bas.  
bas - sa - deur . Mon - sieur de Lau - ran - guy n'est pas l'am - bas - sa -

R.    
 \_deur, Mon\_sieur de Lauran\_guy n'est pas am\_bas\_sa\_deur. Le

E.    
 \_deur, Mon\_sieur de Lauran\_guy n'est pas am\_bas\_sa\_deur. Le

A.    
 \_deur, Mon\_sieur de Lauran\_guy n'est pas am\_bas\_sa\_deur. Le

Ia    
 \_deur, Mon\_sieur de Lauran\_guy n'est pas am\_bas\_sa\_deur. Le

La    
 \_deur, Mon\_sieur de Lauran\_guy n'est pas am\_bas\_sa\_deur. Le

S.    
 \_deur, Mon\_sieur de Lauran\_guy n'est pas am\_bas\_sa\_deur. Le

A.    
 \_deur, Mon\_sieur de Lauran\_guy n'est pas am\_bas\_sa\_deur. Le

T.    
 \_deur, Mon\_sieur de Lauran\_guy n'est pas am\_bas\_sa\_deur. Le

B.    
 \_deur, Mon\_sieur de Lauran\_guy n'est pas am\_bas\_sa\_deur. Le

   
*sf* *sf*

**Rall.** **Rall.**

Ros. che\_valier d'E - on — de - vient ambas - sa - deur. Vi - ve l'ambassa -

Ron. che\_valier d'E - on — de - vien ambas - sa - deur. Je suis l'ambassa -

Ann. che\_valier d'E - on — de - vient ambas - sa - deur. Vi - ve l'ambassa -

la Du. che\_valier d'E - on — de - vient ambas - sa - deur. Vi - ve l'ambassa -

Lau. Le Lie. che\_valier d'E - on — de - vient ambas - sa - deur. Vi - ve l'ambassa -

Sop. che\_valier d'E - on — de - vient ambas - sa - deur. Vi - ve l'ambassa -

Alt. che\_valier d'E - on — de - vient ambas - sa - deur. Vi - ve l'ambassa -

Tén. che\_valier d'E - on — de - vient ambas - sa - deur. Vi - ve l'ambassa -

Bas. che\_valier d'E - on — de - vient ambas - sa - deur. Vi - ve l'ambassa -

**Rall.**

Allarg.

- deur, l'Am - bas - sa - deur, Vi - ve mon - sieur l'Ambassa - deur, Vi - ve mon -

- deur, l'Am - bas - sa - deur, Vi - ve mon - sieur l'Ambassa - deur, Vi - ve mon -

- deur, l'Am - bas - sa - deur, Vi - ve mon - sieur l'Ambassa - deur, Vi - ve mon -

- deur, l'Am - bas - sa - deur, Vi - ve mon - sieur l'Ambassa - deur, Vi - ve mon -

- deur, l'Am - bas - sa - deur, Vi - ve mon - sieur l'Ambassa - deur, Vi - ve mon -

- deur, l'Am - bas - sa - deur, Vi - ve mon - sieur l'Ambassa - deur, Vi - ve mon -

- deur, l'Am - bas - sa - deur, Vi - ve mon - sieur l'Ambassa - deur, Vi - ve mon -

- deur, l'Am - bas - sa - deur, Vi - ve mon - sieur l'Ambassa - deur, Vi - ve mon -

- deur, l'Am - bas - sa - deur, Vi - ve mon - sieur l'Ambassa - deur, Vi - ve mon -

*mf*

Ros.    
 \_sieur l'Ambassa - deur Vi - ve mon\_ sieur l'Ambassa\_ deur Vi.ve mon\_ sieur l'Ambassa\_

Eon    
 \_sieur l'Ambassa - deur Vi - ve mon\_ sieur l'Ambassa\_ deur Vi.ve mon\_ sieur l'Ambassa\_

Ann    
 \_sieur l'Ambassa - deur Vi - ve mon\_ sieur l'Ambassa\_ deur Vi.ve mon\_ sieur l'Ambassa\_

la Du    
 \_sieur l'Ambassa - deur Vi - ve mon\_ sieur l'Ambassa\_ deur Vi.ve mon\_ sieur l'Ambassa\_

Lau.  
le Lie.    
 \_sieur l'Ambassa - deur Vi - ve mon\_ sieur l'Ambassa\_ deur Vi.ve mon\_ sieur l'Ambassa\_

Sop.    
 \_sieur l'Ambassa - deur Vi - ve mon\_ sieur l'Ambassa\_ deur Vi.ve mon\_ sieur l'Ambassa\_

Alt.    
 \_sieur l'Ambassa - deur Vi - ve mon\_ sieur l'Ambassa\_ deur Vi.ve mon\_ sieur l'Ambassa\_

Tén.    
 \_sieur l'Ambassa - deur Vi - ve mon\_ sieur l'Ambassa\_ deur Vi.ve mon\_ sieur l'Ambassa\_

Bas.    
 \_sieur l'Ambassa - deur Vi - ve mon\_ sieur l'Ambassa\_ deur Vi.ve mon\_ sieur l'Ambassa\_

*Lento e slargando*

Ros  
\_deur! — Vi - ve mon\_sieur l'Ambas\_sa - deur, l'Am - bas -

Eor  
\_deur! — Vi - ve mon\_sieur l'Ambas\_sa - deur, l'Am - bas -

An  
\_deur! — Vi - ve mon\_sieur l'Ambas\_sa - deur, l'Am - bas -

Ital.  
\_deur! — Vi - ve mon\_sieur l'Ambas\_sa - deur, l'Am - bas -

1.  
\_deur! — Vi - ve mon\_sieur l'Ambas\_sa - deur, l'Am - bas -

2.  
\_deur! — Vi - ve mon\_sieur l'Ambas\_sa - deur, l'Am - bas -

S.  
\_deur! — Vi - ve mon\_sieur l'Ambas\_sa - deur, l'Am - bas -

A.  
\_deur! — Vi - ve mon\_sieur l'Ambas\_sa - deur, l'Am - bas -

T.  
\_deur! — Vi - ve mon\_sieur l'Ambas\_sa - deur, l'Am - bas -

B.  
\_deur! — Vi - ve mon\_sieur l'Ambas\_sa - deur, l'Am - bas -

*Lento e slargando*

*Pressez jusqu'à la fin*

Ros  
sa - deur!

Eon  
sa - deur!

Am.  
sa - deur!

Lu Du.  
sa - deur!

Lau.  
le Lie.  
sa - deur!

Sop.  
sa - deur!

Alt.  
sa - deur!

Tén.  
sa - deur!

Bas.  
sa - deur!

*Pressez jusqu'à la fin* RIDEAU

**Vivo** *long*

## ACTE III

## ENTR' ACTE

## LAMENTO

*Lento espressivo* (♩ = 54)

*PIANO*

*pp*

*V<sup>o</sup>a solo*

*pp*

*Rall*

*Dim.*

*Tempo*

*pp*

CHEZ ROSITA  
 PETITS OISEAUX<sup>(1)</sup>

ROMANCE

( FLORE )

Andantino semplice (♩ = 96)

PIANO

*pp ten.*

*tr*

*tr*

*Rall.*

*tr*

*tr*

*tr*

*Rall.*

This block continues the piano introduction. It features more trills (tr) and a 'Rall.' marking. The music is written for both treble and bass clefs.

FLORE

Emplis - sez \_\_\_ d'un mur.mu.re d'ai - les La

10 cage ou l'on vous appor - ta

Et chan - tez ses a - mours fi -

The second line of the vocal melody and piano accompaniment is shown. The lyrics are 'cage ou l'on vous appor - ta' and 'Et chan - tez ses a - mours fi -'.

(1) Au théâtre on peut couper ce N° H. & C<sup>ie</sup> 25851

Flo. *Rall.* *Tempo*  
*mf*  
 - de - les, Petits oi - seaux de Ro - si - ta Son

Flo. *Rall.*  
 cœur était l'oiseau vo - la - ge, Epris d'air et de liber.

Flo. *f*  
 - té, Main - te - nant, par la...mour domp.

Flo. *p* *Rall.* *Tempo*  
 - té, Tout comme vous, Il est en ca - ge! Emplis -

Flo.

sez d'un mur - mu - re d'ai - les, La

Flo.

cage où l'on vous ap - por - ta. Et chan -

tez ses amours fi - de - les, Pe - tits oi -

seaux de Ro - si - ta.

*Dim.* *p* *Rall.* *Rall.* *Dim.* *a T<sup>o</sup>* *mp* *pp* *Rall.*

# POURQUOI?

N°17

RÉCITATIF ET CAVATINE

(LAURANGUY)

Rép. LAURANGUY: Pauvre Lauranguy!

Mod.<sup>to</sup> sans lenteur, expressif. (♩ = 100)

LAURANGUY

PIANO

Lauranguy: Pour.

(bon enfant)

Lau. - quoi mal-gré neige et froi - du - re, Rou - lé dans un manteau mouil.

Suivez bien

*Cresc.*

Lau. - lé, Cou - chant sur la terre, à la du - re, Et ma

*Cresc.*

*Rall.*

sel.le pour o.reil.ler, N'ai .je ja mais fris.son -

*f*

*Allegro marziale*

*mf*

\_né? Pour \_

*Allegro marziale*

*pp*

*Cresc.*

*f*

-quoi, dans l'ar .den . te ba .tail - le, Quand on cri - ait: --Dra .

*Cresc.* *scen* *do*

*En marcato*

Lau. *ff*

- gons, char - gez! ————— Ai - je fon -

*f* *ff Ben marcato*

Lau. *tr*

- cé sous la mi - trai - - - le Sans me souci - er du dan -

*f*

Lau. *ff*

- ger? Souvent mê - me j'ai chan - té, j'ai chan - té!

*f* *ff* *ff*

Lent et expressif

*p* Et pour - quoi

*ten. Dim.*  
*p*

faut - il que cette â - me, Qui mé - pri - sait crainte et pé -

*ten.*  
*p*  
*Cresc.*

*f* - ril, Tremble au - jour - d'hui.

*mp*  
*f*  
*Cresc.*

Dim. et rall.

Lau.

Com - me u - ne flam - me      Sous un lé - ger souf - fle d'A -

Tempo

Lau.

-vri!      C'est le      char - me de la

Lau.

fem - me      Qui vient se glis - ser dans mon

ccœur. \_\_\_\_\_ Rien ne peut

*Cresc.*

con.tre sa dou.cœur, Et no.tre Maî.tre,c'est la

*Dim. pp*

*Rall.*

*ten.*

Fem - - - me!

*Tempo*

*Croisez*

*pp*

*Dolcissimo*

*M.C.*

*ten.*

## JE NE SAIS PAS ÉCRIRE

N<sup>o</sup> 18

DUETTO

(ANNETTE, LAURANGUY)

Rép. ANNETTE : Tant de serments, que tu nas pas tent

Allegretto (♩ = 138)

LAURANGUY

Lors - que je t'é - cri - vais, ma

Lau.

bel - le, Pour - quoi ne ré - pon - dais - tu pas?

ANNETTE

Lauranguy, comment te le di - re? Je suis hon - teu - se...

LAURANGUY (*Gentiment*)  
Un poco rall

ANNETTE

Dis pour tant, Dis pour tant? Eh bien! je ne sais pas é -

LAURANGUY

ANNETTE

Rall.

- cri - re. Quoi! vrai-ment? Oui, vrai-ment.

LAURANGUY

Mais, a - vec ton sei - gneur et maî - tre, com - ment correspon - ds - tu, na

ANNETTE

Rall.

foi? Ce que je fais est mal, peut - è - tre. Mais voi -

Rall.

LAURANGUY

Ann. *là, Flore é-crit pour moi. Pour-quoi n'as-tu pas fait de*

Lau. *même a-vec moi? C'est que je*

*f* ANNETTE

*Soutenu*

Ann. *t'ai-me, Que je t'ai-me! Quand on s'aime on ne saurait*

*et expressif*

*pp*

Ann. *pas charger une au-tre de le di-re. Seu-le,*

*Cédez* *pp* *Meno mosso*

Je vous parlais tout bas! Et ce la va-lait mieux qu'é -

*Cresc.*

LAURANGUY

cri - re... Et que me di - sais - tu, tout

*mf*

**Rall.**  
**Lento e legato**

ANNETTE

bas? Tout bas, — Je vous di - sais: Re-viens bien

*Dim.* *pp*

vi - te, mon Lau\_ran - guy, mon bien ai - mé!

Ann. *pp*

Voi - ci ve - nir le mois de mai; A nous ai -

Ann. *f* *pp Lento*

-mer tout nous in - vi - - - te Je te di - sais:

LAURANGUY *pp*

Tu me di -

*Rall.*

*mf* *pp*

Ann. *Poco rit.*

Re.viens bien vi - te, Mon Lau.ran - guy, mon bien ai -

Lau. *Poco rit.*

- sais? Re.viens bien vi - te, Mon bien ai - mé, mon bien ai -

*Poco rit.*

*f*

\_mé. Voi-ci ve-nir le mois de Mai; A nous ai-

\_mé. Tout nous in-vi-te A nous ai-

\_mer tout nous in-vi-te! *Lent* Mon Lau-ran-guy, re-viens bien

\_mer, tout nous in-vi-te! Petite An-nette, Re-viens bien

vi-te!

vi-te!

*Tempo*

# PETIT CHŒUR MILITAIRE

N<sup>o</sup> 19

(FLORE et les DANSEUSES)

Rép. ANNETTE : Savoir lire et écrire !

(Les DANSEUSES entrent en se dissimulant)

Mod<sup>to</sup> ben marcato

PIANO *pp*

FLORE et les DANSEUSES

Sop. *f* Ta ra ta ta, Ta ra ta ta,

Alt. *f* Ta ra ta ta, Ta ra ta ta,

(*ad lib.*)

Tambour *f*

Sop. Ta ra ta ta ta ra ta ta! Ah quel plaisir Que le re.tour!

Alt. Ta ra ta ta ta ra ta ta! Ah quel plaisir Que le re.tour!

En fin la guerre est ter. mi. née! Bel - lo - ne fait place

En fin la guerre est ter. mi. née! Bel - lo - ne fait place

Obligé

*f*

à l'a - mour, à l'a - mour,

à l'a - mour, à l'a - mour,

*Cresc.*

à l'a - mour, Et les pé - rils à

à l'a - mour, Et les pé - rils à

*Marcato*

Sop. l'hy - mé - née, à l'hy - mé -

Alt. l'hy - mé - née, à l'hy - mé -

Sop. - né - - e!

Alt. - né - - e!

**Tempo**

*f* Trompettes *sf*

Sop. *f* (à LAURANGLY) *p* (à ANNETTE)

Bel of - fi - cier, soy - ez heu - reux; Sois heu -

Alt. *f* *p*

Bel of - fi - cier, soy - ez heu - reux; Sois heu -

*sf* *p*

- reu - se, chère An - net - te. Son - nez, bai - sers, tais-toi, trom -  
 - reu - se, chère An - net - te. Son - nez, bai - sers, tais-toi, trom -

- pet - te, Et vi - ve tous les a - mou -  
 - pet - te, Et vi - ve tous les a - mou -

- reux! Et vi - ve tous les  
 - reux! Et vi - ve tous les

*p* Rall.

*Dim.*

Sop. a - mou - reux!

*Dim.*

Alt. a - mou - reux!

*Poco rit.*

*f* **Tempo**

Sop. Ta ra ta ta, ta ra ta ta, ta ra ta ta, ta ra ta ta,

*f*

Alt. Ta ra ta ta, ta ra ta ta, ta ra ta ta, ta ra ta ta,

*f* *obligé*

Sop. Ah! quel plaisir que le re.tour! Ah! quel plai - sir!

*f*

Alt. Ah! quel plaisir que le re.tour! Ah! quel plai - sir!

*f*

## LA LETTRE... ROMANCE DE LA FLEUR

DUO

N° 20

(ROSITA, puis ÉON.)

*Rép.* ROSITA: Pas de lettre, Flore? — FLORE: Non madame.Andante, quasi lento (♩ = 52) ROSITA (*Parlé*) Allons, ne soyons pas injuste!

PIANO

*pp Una corda*

Il a bien le temps de m'écrire!... Que d'embûches. il lui

faut déjouer!... Faire tenir à l'Impératrice une lettre du Roi, malgré la

*mf*

police, les ministres et les édits!... Et mes pauvres pattes de mouche, je

*mf*

*Cresc.*

ne les envoie qu'en tremblant... Si elles allaient le trahir!

*f*

*Dim.*

*pp*

*Ball.*

## Assez lent et expressif

ROSITA (*ému, relisant sa lettre avant de la fermer avec un baiser*)

Ros. *p*

Si tu sa - vais, mon che - va - lier, Combien, loin de

*pp* *Bien soutenu*

Ros. *f*

toi, j'ai de pei - ne, Tu ne voudrais pas m'oubli -

*Cresc. f*

Ros. *Rall.* *p* *Tempo*

- er, m'oubli - er, Si tu sa - vais, mon che - va - lier, Combien, de

*Suivez* *pp*

Ros. *Rall.*

toi, j'ai l'a - me plei - ne!

*ten.*

*mf* **Animato**

Quand près de moi, tu re-vien - dras. Me rendras-tu la fleur fi -

- de - le Que tu pris — en quittant mes

bras? Quand tu reviendras près de moi,

*Cresc. m.d.* *sf* *Suivez*

*p* **Rall.** **Lent**

Quand tu reviendras près de moi, Mon doux a -

Ros.  
 mi, — souviens-toi d'el — le!

*pp*  
*ten.*  
*pp*  
*Suivez*  
*Lento*

*pp*

**En animant**

*Poco a poco cresc.*

(Parlé)

**Allegro**

ROSITA: Eon!  
EON: Rosita!

*Cresc.*  
*ff*

*f* Animato caloroso

Enon

Oui, c'est bien ton sou - ri - re,

Enon

Ce sont bien tes beaux yeux! — Mo - ment — dé - li - ci -

Enon

- eux où di - vres - se j'ex - pi - re!

Enon

*mf* Dans mes bras a - pai - sés, *f* C'est bien toi que je tou - che

Eon

Et je bois, sur ta bou - che, l'o - deur de tes bai - sers, De tes bai -

*Cresc.*

ROSITA *f*

O la douce et pu - re ca - res - se! Mon che - va -

Eon

- sers!

Ros.

- lier, mon doux vain - queur, C'est bien toi qu'en mes bras je

*ten.*

Ros.

pres - se, C'est toi que j'é - treins sur mon

*Rall.* *Lento* *pp*

*Rall.* *Lento*

109.

cœur!

*pp*

Très lent et expressif

EON *pp*

Tiens, re - prends la pe - ti - te

*pp*

Eon

fleur Qu'en par - tant tu m'a - vais don -

*Espress.*

Eon

- né - e. Les souffles du Nord l'ont fa -

*Espress.*

*p*

Eon

-né - e, Le temps a ter - ni sa cou -

*mf Animando*

Eon

- leur... Et puis, pour a - pai - ser mes

Eon

fiè - vres, A - vec ton sou - ve - nir vi -

*f*

*f Appassionato*

Eon

- vant, J'y bus son à - me si sou -

*f*

on vent Qu'el - le s'en al - la sur mes

on lè - vres Plus que sous le

son Rall. *ppp* Tempo temps et le vent!

*p* ROSITA J'y veux po - ser ma bouche a - près la

Ros

tien - ne, o mon doux che - va - lier, mer

Ros

ci! Mer - ci!

*Rall.*

*En dim.*

Éon *p* Allegretto quasi moderato

Il n'est i - ci bas de vrais char - mes

Éon

Qu'aux bonheurs longtems at - ten - dus.

## ROSITA

Les bai - sers qui nous sont ren - dus Se

pè - sent au poids de nos lar - mes. Soy -

ÉON *p*

Soy -

s. - ons comme les oi - seaux — fous Qui

n. - ons comme les oi - seaux — fous Qui

*Sost. il bassa*

*Cresc.* *f*

Ros vo - lent de la terre aux ci - mes; Pour nous, qui

Eon vo - lent de la terre aux ci - mes; Pour nous, qui

*Cresc.* *f*

*Cresc.* *f*

*pp* *Rall*

Ros sor - tons des a - bi - mes, Le chemin du ciel est plus doux!

Eon sor - tons des a - bi - mes, Le chemin du ciel est plus doux!

*pp* *Rall*

*Suivis* *pp*

*Lent* *pp*

Ros Ai - mons - nous!

Eon Ai - mons - nous!

*Lent* *pp* *Rall* *pp*

N<sup>o</sup> 18

## COUPLETS DE WANDERFLOCK

WANDERFLOCK Bonjour mes petites!  
*Rep.* Les DANSEUSES Bonjour.

WANDERFLOCK

Allegretto (♩ = 120)

*fp*

Oh! cette An -

*ten.*

PIANO

*mf*

*sf*

*p*

n.

- net - te, quel tré - sor! Vrai - ment - mon bon - heur, mon bon -

*ten.*

*sf*

n.

- heur, mon bon - heur est ex - tré - me. Com - ment ne

*sf*

*fp*

*Cresc.*

*f*

*sf*

*fp*

Van. pas la cou\_vrir d'or? Et le m'aime au-tant, au - tant - que je

Van. l'ai me! Ah! Com -

Van. - me l'a\_mour nous rend fous! Tout le

Van. res - te n'est que sor - net - te, net - te,

En ralent.

*p* Léger

*p rall* *Tempo*

net - te! Le roi m'at - tend et je m'en

ris, m'en ris, m'en

ris! Je ne pen - se Qu'à mon An -

*Suivrez*

*Léger*

net - te, Qu'à mon An - nette, à mon An - nette, à men An -

Vau.  
 nette, à mon An - net, te!

Vau.  
 Oh! cette An - net, te, quel bi - jou' Et com -  
*ten.* *sf* *ten.* *sf*

Vau.  
 bien... je souffre, je souffre, je souffre loin d'el - le!

Vau.  
 Oui, mais se - rais-je n'importe ou, je suis sûr, je suis sûr

qu'e'le m'est fi - de - le!

Ah' com - me l'a - mour nous rend fous!

Tout le res - te n'est que sor - net - te,

-net - te, net - te! Le Roi m'at - tend et

*Rall* *Tempo* *Tempo*

*p* *Léger* *p*

Van. Je m'en ris. — m'en ris, — m'en

Van. ris. — Je ne pen - se qu'à mon An -

*p*

*Suivez*

Van. - net - te, Qu'à mon An - nette, à mon An. nette, à mon An -

*p* *Léger*

Van. - nette, à mon An - net - te!

*p* *ff*

# VALSE DE LA PARISIENNE

N<sup>o</sup> 22

(WANDERFLOCK, ROSITA, ANNETTE, FLORE ET LES DANSEUSES)

Mouv. de Valse (à la Viennoise) *Rép.* WANDERFLOCK: Annette! Annette!

*PIANO*

WANDERFLOCK *p* *f*

*Rall.* Ah! qu'c'est bon, ah! qu'c'est

bon de la peau de Pa - ri - sienne!

The vocal line continues with the lyrics 'bon de la peau de Pa - ri - sienne!'. The piano accompaniment continues with chords and a steady bass line. The dynamics include a forte 'f' and a 'sfz' (sforzando) marking.

Ah! qu'c'est bon! ah! qu'c'est bon! Il faut

The vocal line concludes with the lyrics 'Ah! qu'c'est bon! ah! qu'c'est bon! Il faut'. The piano accompaniment continues with chords and a steady bass line. The dynamics include a forte 'f' and a 'sfz' (sforzando) marking.

Van. *mf*

tou - jours qu'on y r'vienn', Gras, souil - lette

Van. *mf*

ou flu - ette L'air mu - tin et très ma -

Van. *p* *Lent*

- lin, Brune ou blonde, Mince ou ronde,

*Lent*

Van. *f* *Tempo*

Sainte ni - touche, Peu fa - rouche, Dans c'Pa -

*f* *Tempo*

an.

ris Sans ri - val, I - nou -

an.

i, Co - los - sal, C'est

van.

un nec - tar, c'est un sa - tin, c'est un par - fum, c'est

*Leggiero e staccato*

van.

u - ne fleur! C'est

RÓSITA, ANNETTE et FLORE avec le CHOEUR *f.*

U - ne fleur!

Van. *la chan - son dont le re - frain nous met de la fo -*

Van. *- lie au cœur! C'est quel - que fois*

*ch* *Ah! mon cœur!*

Van. *très dan - ge - reux D'en de - ve - nir trop a - mou*

*Cresc.*

reux, a - mou - reux,

*Cresc.*

Oui, mon vieux

*En élargissant*

a - mou - reux

a - mou - reux, a - mou - reux

ah! ah! ah! oh! oh! oh!

Ah! qu'est bon, Ah! qu'est bon de la

Van. *mf* Que c'est donc bon! hi! hi! hi!

Ch. *mf* peau de Pa - ri - sienne! Ah! qu'c'est bon! Ah! qu'c'est

Van. hi! hi! hi! Que c'est donc bon!

Ch. bon! Il faut tou - jours qu'en y r'viene..

Van. ah! ah! ah! hi! hi! hi!

Ch. Gras - souil - lette ou flu - ette, L'air mu -

Lent (Presque parlé)

Que c'est donc bon, ah!

*sf* tin Et très ma - lin, *pp* Rit. Brune ou blonde,

*sf* *pp*

(Presque parlé)

Tempo I<sup>o</sup>

ah! ah! C'est vrai - ment

Mince ou ronde, Sainte ni - touche, Peu fa -

Tempo I<sup>o</sup>

*Stacc.*

(Presque parlé) Cresc.

ex - ci - tant! ah!

- rouche, Dans c'Pa - ris Sans ri -

*Cresc.*

(presque parlé)

VVan. *ah!* *Ah!* c'est ex - ci -

Ch. - val, i - nou - i, co - los -

AIR POPULAIRE ALLEMAND

VVan. *Vivo* *ff* tant. La la La la la la la la

Ch. sal.

VVan. la la la la la la la la la la la

## En pressant jusqu'à la fin

la la la la la la la la

la la la la la.

**Vivo**

*Long.*

The fourth system concludes the piece with a 'Long.' (ritardando) marking. The piano accompaniment features a final flourish in the right hand and a sustained bass line in the left hand.

## LES PETITS RATS DE L'OPÉRA

N° 23

ENSEMBLE

(WANDERFLOCK, ROSITA, ANNETTE, FLORE ET LES DANSEUSES)

*Rép. WANDERFLOCK: Pour l'instant, impossible!*

**Assez lent** (♩ = 96) *CHŒUR*

Les DANSEUSES

*ben legato*

*1<sup>er</sup> Coup! Res - tez, Res - tez,*  
*2<sup>e</sup> Coup! Ri - ez, Ri - ez,*

PLANO

*pp sostenuto*

les Dan

Car ap - prends que nous sommes Les dan - seuses de l'O - pé -  
Al - lons, fai - tes ri - set - te Aux dan - seuses de l'O - pé -

ra. Si tu sau - vas la for - te  
ra. Al - lons, fai - tes - nous la ri -

(UNIES)

som - me }  
- set - té } Chez nous on te ca - res - se -

*Dim.*

*Rall.* - ra, dor - lo - te - ra! *Tempo sf Léger sf* Tu ver - ras, tu ver - ras.

*Rall.* *sf léger*

(UNIES) En pressant peu à peu  
Nous sommes les pe - tits rats, Les tout pe - tits rats Les gen - tils

*stacc.* *Stacc.*

rats, Les jo - lis rats les rats de l'O - pé - ra

**Allegro**

*p*

Vau. *Ah! ça m'va, ça m'va, mais pas en c'mo\_ment, je ne peux pas, car*

*f*

*ff* **Pressez**

Vau. *on m'at\_tend là - bas! On m'at\_tend là - bas!*

Ch. *On l'at\_tend là - bas!*

**Pressez**

*ff* *fff*

*(Il veut partir)*

*(multicusement elles le retiennent)*

Ch. *frou.....*

**Vivo**

*ff* *ff*

## FINAL DE L'ARRESTATION

° 24  
 (ROSITA, ANNETTE, FLORE, ÉON, LAURANGUY,  
 LE LIEUTENANT DE POLICE, WANDERFLOCK,  
 LES DANSEUSES, LES ESTAFIERS ET LES CHŒURS)

Allegro mod<sup>to</sup> (♩=152)

Rép. Une DANSEUSE: A la garde!...

PIANO

pp

pp

Cresc.

poco

a

poco

Récit (*à part*)

le Lie. J'ai vu quelque part, je ne sais plus où, Dé-jà ce vi-sa-ge.

*fp* Suivez

le Lie. Et je m'en dé-fi-e!

**I<sup>o</sup> Tempo**

Pressez

*f* *Cresc.*

Récit

ÉON (*se débattant*)

Messieurs, si vous plaît, laissez-moi. Je suis un of-fi-cier du

*ff* Suivez

Éon

**All<sup>o</sup>** WANDERFLOCK

*f* *furieux*

Roi. Ne l'é-cou-tez pas! c'est un mi-sé-ra-ble Qui voulait me vo-

*fp* *fp* *fp*

n.

ler, me tuer, c'est cer - tain. De quelque af - freux for - fait il doit être cou -

*fp* *mf* *fp* *f*

an.

- pable; Il venait faire i - ci quel - que coup clandes - tin.

*fp* *fp*

an.

Dail - leurs sa sœur, qui lui ressemble, Au - tre - fois se rail -

*mf* *mf*

L' - LIFUTENANT

an.

- la de moi. Si je ne me trompe, il me semble Qu'elle en a fait au -

*Canto léger et en dehors*

*Stacc. sempre*

le Lie.

- tant pour moi' C'est peut-être un mal, de fa-mil-le, Mais

*Suivez*

le Lie.

dan-geroux, as-su-ré-ment. Mon cher col-lè-gue, un pareil gar-ne-

WANDERFLOCK

*mf* *Suivez*

Wan.

ment Dé-jà de-vrait être sous grill-

*sf*

Assez lent  
Le LIEUTENANT

Wan.

le Pal-sem-bleu! Vous a-vez rai-

*tr*

(aux hommes) (à Foy)

son. Ligot,tez-moicet homme Et vite à la pri.

*Dim.*

ROSITA (*avec terreur*) *pp*

En prison! En prison!

ÉON (*avec surprise*) *p*

Moi? En pri. son! en pri.

ANNETTE et FLORE

En prison! En prison!

LAURANGUY *pp*

En prison! En pri. son!

(WANDERFLOCK est ravi)

son!

En prison! En prison!

En prison! En prison!

En prison! En prison!

*mp* (*bruit de dés*) *b* (*simili*) *tr...*

*Avec indignation*

*mf*

Ros. En pri-son! Ah! bri-

Eon. -son! moi, c'est im-pos-si-ble!

Ann. et Fl. En pri-son!

Lau. En pri-son!

*(imitant les verrous)*

Van. ran! ran!

le Lie. ran! ran!

los Es. ran! ran!

Sop. Alt. En pri-son!

Tén. En pri-son!

Bas. En pri-son!

*tr.* *f* *(bruit de verrous) p*

- gand!                      scé - lé - rat!                      Monstre in - sensi -

*mf* (avec indignation)  
 ah!brigand!                      scé - lé.rat!

*mf* (avec indignation)  
 ah!brigand!                      scé - lé.rat!

En pri -

En pri -

En pri -

*tr... tr... f*

Ros. *\_ble!*

Eon. *(avec désespoir)*  
C'est af\_

Ann.

Lau.

Wat. *(Dûrement)*  
En pri - son! En pri - son!

le Lie *(Dûrement)*  
En pri - son! En pri - son!

les Es. *(Imitant les verrous)* *f*  
ran! ran! En pri - son! En pri - son!

Sop.  
Alt. *\_son'*

Tén. *\_son'*

Bas. *\_son'*

*(Verrous)* *(bruit de clés)* *f*

s. En pri - son, c'est affreux!

al. freux, j'en perdrai la rai - son!

1. Fi. En pri -

u. Ah!

an. En pri - son!

2. ie. En pri - son!

Es. En pri - son!

sp. En pri - son!

at. En pri - son!

as. En pri - son!

p. (Piano accompaniment with triplets)

Ros.

Eon.

Ann.  
et El.

Lau.

Wat.

le Lie

les Es

Sop.  
Alt.

Tén.

Bas.

*f* Mon-sei - gneur, pi - tié, pi - tié! *p* Mon-sei -

*p* Pi - tié!

*p* Pi - tié!

*f* son, c'est af - freux! Ah! c'est af - freux!

*f* c'est af - freux! Ah! c'est af - freux!

*f* Mon-sei - gneur, pi - tié, pi - tié! *p* Mon-sei -

*p* Pi - tié!

*p* Pi - tié!

*plegato**Cresc.*

Mon - sei - gneur, ay - ez pi -

*p**Cresc.*

Ne crains rien, ma Ro - si -

*Cresc.*

Mon - sei - gneur, ay - ez pi -

*p*  
Pi - tié, Monsei.*(Parlé)*

Non! Non! Non!

*(Parlé)*

Non! Non! Non!

*(Parlé)*

Non! Non! Non!

*Cresc.*

- gneur, pi - tié! Monsei. gneur, pi -

*Cresc.*

Monsei. gneur, pi -

*Cresc.*

Pi tié, Monsei.

*Cresc.*

*(à ÉON)*

Ros. *f*  
- tié! En pri - son, mon cher a - mant! Oui, je

Eon  
ta!

*(à LAURANGUY)*

Am. et Fl. *f*  
- tié! En pri - son, c'est af - freux? *(à ÉON)*

Lau. *f*  
- gneur! En pri - son, Pour quelle rai - son? Je veille -

*(Parlé)*

Wan. *f*  
En pri - son! En prison! ran, ran!

le L. *f*  
En pri - son! En prison! ran, ran!

les Es. *f*  
En pri - son! En prison! ran, ran!

Sop. Alt. *f*  
- tié! En pri - son! Pour quelle rai son? Mon sei -

Tén. *f*  
- tié! En pri - son! Pour quelle rai son? Mon sei -

Bas. *f*  
- gneur! En pri - son! Pour quelle rai - son? Mon sei -

*f*  
*(Vérrous)*

*f* *à WANDERFLOCK*

t'ai - - - me! Ah! pi

Je t'ai - - me, ———— ò Ro si - ta!

J'ai peur, c'est af - freux! ————

- rai ——— sur toi, Pauvre E - -

En prison! En prison!

ran, ran,

- gneur, c'est af - freux vraiment, ah! pi - tié, ah! pi -

- gneur, c'est af - freux vraiment, ah! pi - tié, c'est ah! pi -

- gneur, c'est af - freux vraiment, ah! pi - tié, ah! pi -

- gneur, c'est af - freux vraiment, ah! pi - tié, ah! pi -

(Tous) (Tous)

Ros. - tié! Mon cœur est bri -

Eon

Ann. et Fl. le mi - sé - ra - ble, le là - che, l'in -

Lau. - on! En - pri - son! En pri -

Wan. En pri-son! En pri-son!

le Lie. En pri-son! En pri-son!

les Es. ran ran ran!

Sop. Alt. - tié pour lui, ne soy ez pas in - sen - si -

Ten. - tié pour lui, ne soy ez pas in - sen - si -

Bas. - tié pour lui, ne soy ez pas in - sen - si -

8

*f.* (Vivous)

- sé! ah!

(au LIEUTENANT)  
*p* fâ me! Voyez ces lar mes, que l'a -

(au LIEUTENANT)  
*p* son! Voyez ces lar mes, que l'a -

(Parlé)  
 ran! ran!

(Parlé)  
 ran! ran!

(Parlé)  
 ran! ran!

*p* (Montrant tristesse)  
 - ble. Voyez, voyez ces lar mes, que l'a -

*p* - ble. Voyez, voyez ces lar mes, que l'a -

- ble. Voyez, voyez ces lar mes, que l'a -

(Tous)

Ros. *f* Omona - mi, je t'ai - me! *ff* Ah! mon E -

Eon *ff* Ro - si, ta,

Ann et Fl. - mour vous dé - sar - me! Ah! pi - tié! Ah! pi -

Lau. - mour vous dé - sar - me! Ah! pi - tié! Ah! pi -

VVan. *f* Ne les é.coutez pas. En pri.

le Lie. Oui, vous avez rai - son, En prison!

les Es. Oui, vous avez rai - son, En prison!

Sop. - mour vous dé - sar - me. Ah! pi - tié! Ah! pi -

Alt. - mour vous dé - sar - me. Ah! pi - tié! Ah! pi -

Tén. - mour vous dé - sar - me. Ah! pi - tié! Ah! pi -

Bas. - mour vous dé - sar - me. Ah! pi - tié! Ah! pi -

Rall.

on, ô mon beau che.va - lier, je t'ai

ma Ro.si - ta, je t'ai

-tié, pi - tié! Ah! Monsei - gneur, ne l'en.voyez pas en pri -

-tié, pi - tié! Ah! Monsei - gneur, ne l'en.voyez pas en pri -

-son. En pri - son, Il faut l'en.voy.er en pri -

En pri - son! Il faut l'en.voy.er en pri -

En pri - son! Il faut l'en.voy.er en pri -

-tié, pi - tié! Ah! Monsei - gneur, ne l'en.voyez pas en pri -

-tié, pi - tié! Ah! Monsei - gneur, ne l'en.voyez pas en pri -

-tié, pi - tié! Ah! Monsei - gneur, ne l'en.voyez pas en pri -

Rall.

*Cresc.*

Rall.

Ros. - me.  
 Eon - me.  
 Ann. et Fl. - son.  
 Lau. - son.  
 VVan. - son.  
 le L. - son.  
 les Es - son.  
 Sop. - son.  
 Alt. - son.  
 Tén. - son.  
 Bas. - son.

*RIDEAU*

Rall.

*Fin du 3<sup>e</sup> Acte*

# ACTE IV

## INTRODUCTION

*Andante maestoso*

*PIANO*

*sf Sost.*

*RIDEAU*

*sf*

*(On parle)*

*Dim. pp*

*Rall*

*Tempo*

*sf Rall*

*Enchaînez.*

## La terrasse des Tuileries

## GAVOTTE

Dansée par La DUBARRY

N<sup>o</sup> 25

( Les CHŒURS )

*And<sup>te</sup> grazioso* (♩=69) *ten.*

*PIANO*

*p*

*ALTO* *p* (*Avec admiration*)

SOPRANOS

Quand el - le danse, en vé - ri - té, El - le

Sop  
Alt

sem - ble plus belle en - cor. *p* Par la

TÉNORS et BASSES

Plus belle en - co - re.

8-

op.  
lt.

grà - ce, C'est Terpsi - cho - re.

én.  
bas.

C'est Terp. si -

op.  
lt.

Et c'est Vé - nus Pour

én.  
bas.

- cho - re.

En cédant  
*Dim.*

Sop.  
Alt.

la beau - té.

Tén.  
Bas.

Et c'est Vé - nus pour la beau - té.

*pp*

*Dim.*

*mp*

Dans ces jar - dins dé - li - ci - eux, Des mu -

\_ si - ques de - tous ché - ri - es

Mè - lent leurs airs doux et lé - gers

la Du. *pp*

Aux par-fums des fleurs d'orangers, Au souf-<sup>3</sup> fle des ro-ses, des

*Stacc.*

la Du. *f*

ro-ses flé-tri-es.

*pp*

la Du. *Rall* *Lent*

Que tout est char-me aux Tui-le-ri-es.

*Rall* *f* *Suives* *p* *Rall*

## BALLETT

V<sup>o</sup> 26

## Le Mariage d'une Rose

*Rép. PERITA: Et ze te promets une cerzee magnifique!*

Assez lent et plaintif

PIANO

*pp*

*Rall.*

*f*

*Dim.*

*tr*

*pp*

*tr*

*Rall.*

*Rall.*

*(Echo)*

*(Echo)*

*mf*

*p*

*p*

Allegretto

ten. *pp*

*Cresc.* *Rall.*

Tempo

*p* *f*

*ten.* *p*

*Rall.* *Lent* *ppp* *ted*

Entrée des Roses sauvages.

*Allegretto*  
*tr*

*Léger*

*pp* (*Gaiement*)

8-

8-

En ral.

*Cresc* *poco* *a poco*

*Marcato il bassa*

Mazurka Villagecise .

Mod<sup>o</sup> ben marcato

*sf*

*f* *f*

*sf*

*f*

## Les Roses Mousses

Reprise *Léger*  
ad lib.

12 24

*Marcato*

*Croisez les mains.*

Second system of the piano score. The right hand continues the melodic development, and the left hand maintains a steady accompaniment.

*Ben marcato il bassa*

*Più mosso*

*p subito*

Fourth system of the piano score. The right hand features a dense, rhythmic texture. The left hand accompaniment is also dense and rhythmic.

*Lourdement*

*ff*

Fifth system of the piano score. The right hand has a melodic line with some grace notes. The left hand accompaniment is rhythmic.

8

*p subito*

Sixth system of the piano score. The right hand has a melodic line with grace notes. The left hand accompaniment is rhythmic.

8

*ff*

En pressant

*f* *ff*

Assez animé (♩ = 72) Cortège

*f* (cloches) *Rien soutenu*

*Legato*

## Entrée des Roses fanées

mf *Canto en dehors*

2/4

f

mf

2/4

f

Les Boutons de Roses

(Danse du Bouton de rose)

Allegretto

1<sup>o</sup> *Staccato sempre e leggiero*

*ten.* *Stacc.*

*ten.* *Stacc.*

*Dim.* *pp*

Entrée de la Rose de France

### Valse de la Rose de France

M<sup>1</sup>. de Valse (mod.<sup>lo</sup>)

First system of a piano score. The right hand features a melodic line with slurs and accents, while the left hand provides a harmonic accompaniment. The system concludes with a fermata over the final notes.

Fifth system of the piano score. It begins with a *sfz* marking and includes a fermata over the final notes of the right hand. The system ends with another *sfz* marking.

## Adoration

Lento e espressivo (♩ = 52)

*PIANO* *p*

*Bien chanté*

*p*

*Cresc.* *poco*

*a* *poco*

*f*

8

8

*ff*

8

8

*ff*

*f* *Dim.* *mf* **Rall**

*p* *c. dim jusqu'à la fin.* *mp* *Dim.*

## Scherzetto

Allegretto quasi All<sup>o</sup> con spirito (♩ = 176)

*PIANO*

*mf*

*Vibrato*

*Stacc.* *Poco rit*

*f Stacc.*

*mf*

Stacc. *mf* *sf*

*p*

*Léger* *Stacc.*

*mf* *sf*

Fourth system of the piano score. The right hand plays chords, and the left hand has a melodic line. Dynamics include *mf* and *sf*.

*p* *Léger*

Fifth system of the piano score. The right hand plays chords, and the left hand has a melodic line. Dynamics include *p* and *Léger*.

## FINAL

*Allegretto*

*PIANO*

*p*

*Cresc.*

*ff*

*Grandioso*  
*e tutta forza*

*ff*

All<sup>o</sup> vivo *Sempre f*

8

8 *Sonore*

**Prestissimo**

*Cresc.* jus - qu'à la fin

*Long*

# RÉCIT ET CHANSON

N° 28

— ❖ —  
(ÉON)

Rép. ÉON: Oh! bien léger, je vous assure!

Moderato marcato

ÉON

*f*

Vi - vent les fol - les es - ca -

PLANO

*f* *ff* *sfz* *sfp*

Eon

- pa - des, Pour un cœur qui n'a pas vingt ans, Fri -

*sfp*

Eon

- and de ru-des es-to - ca - des Et de ré-cits ex-tra-va -

*ff* **Rall.**

*Cresc.* *ff* *ff*

## Allegro

*(avec entrain)*

son

gants. En vain j'ai cher - ché

*fp*

son

sur ma route, A - fin de le mettre en dé route, Un

*fp*

son

in - so - lent, lè - pée au poing. O - sant me bar - rer

*fp*

son

le che - min. Mais tout pli - ant sur mon pas - sa - ge Quand

*fp*

Je - pe - ro - nais a - vec rage Et que j'ex - ci - tais

*Cresc.*  
mes che - vaux tra - ver - sant vil - les et vil - la - ges,

*Cresc.*  
Dans des ra - fa - les de ga - lop; Les en -

*Cresc.*  
- fants pleu - raient, Les mè - res cri - aient, Les

hom - mes hur - laient, Cha - cun se sau - vait, Et

Sans ralent. moi! Je pas - sais!

*ff* *Suivez* *fff*

**Mod<sup>to</sup> con spirito**

Mais ce fut dans la gran - de ville, Ob - jet ar -

*Suivez* *p*

- dent de tous mes vœux, Où j'ar - ri - vais si ra - di -

Eon. *ten.*

- eux, Que la pre-mière fois ma bile Eût l'oc-ca-si-on de s'ex-ci-

Eon. *ten.*

- ter, Ah! la folle his-toi-re, C'est à n'y pas

Eon. *pp*

croi-re, A mon dé-bot-té, je fus ar-rê-té

*Suivez* *pp*

*Pressez peu a peu*  
*Cresc. poco a poco*

Eon. *f*

Et me vis for-cé Pour me li-bé- rer, De ti- rer l'é

*mp* *Cresc.* *mf*

son

- pé - e Et, sous les hu - é - es, d'ai - der à ros - ser Vo - tre lieu - te -

*pp* *Cresc* *f*

son

- nant et sa po - li - ce, Qui s'é - tait fai - te la com -

*f* *ff* *p* *Rall* *Suivrez*

son

- pli - - ce D'un in - tri - gant, D'un mal - fai - sant, Un sa - cri -

*f* *Vif*

son

- pan Très encombrant Enfin un vrai ch'na - pan!

*ff* *ff* *ff* *Cont* *f*

Récit

*mf*

3

3

Eon

Mais qu'im - por.te fatigue ou pei - ne , Lâ.ches,co -

Mod<sup>to</sup> grazioso

3

Eon

- quins, Lut - tas, sou - cis, Puis-qu'à vos

Eon

3

pieds, ma sou - ve - rai - - - ne!

Eon

Je viens dé - po - ser au - jour -

- d'hui La dou - ce let - tre que voi -

- ci; Et je puis vous dire,  
*Dim.*

*P* **Rall.** **T<sup>o</sup> marziale *f***  
 Ô ma Rei - - - ne, L'ambas - sa -

- deur a re - us - si

## ENSEMBLE ET AIR DE ROSITA

N° 29

ROSITA, La DUBARRY, ANNETTE, FLORE, LAURANGUY, WANDERFLOCK,  
LE LIEUTENANT DE POLICE, SOUBISE, LEBEL, LES DANSEUSES et LES CHŒURS.

Rép. La DUBARRY: Vite, cachez vous dans l'orangerie.

SOUBISE (Parlé): Laisser pénétrer cette populace!!!.

Allegro

Cresc. poco

PIANO

pp

Stacc.

a poco

Elle est folle!

(Cris de la foule)

Elle est folle!

Oh! les

femmes!

les

femmes!

sf

Cresc.

## Le LIEUTENANT

*(effaré)*

Ah! Ma\_da-me la Com\_tes-se, Ce qui m'ar\_rive est

*Ben marcato*

*Stacc.*

Le Lie

i - nou - ï

Sop.

Ah! ma\_da.me la Com\_tes - se, Ce qui ar\_rive est

M-Sop.

Ah! ma\_da.me la Com\_tes - se, Ce qui ar\_rive est

Tén.

Ah! ma\_da.me la Com\_tes - se, Ce qui ar\_rive est

Bas.

Ah! ma\_da.me la Com\_tes - se, Ce qui ar\_rive est

*Stacc.*

(Riant)

la Du. *f* En ef - fet Vous me sem - blez fort é - mu, En ef -

Sop. i - nou - ï.

Alt. i - nou - ï.

Tén. i - nou - ï.

Bas. i - nou - ï.

la Du. .fet, Vous me sem - blez fort é - mu, Mon - sieur mon grand Lieu - te -

T<sup>o</sup> animato

Du.    
 - nant, (Ah! ah! ah!) de po - li - ce!

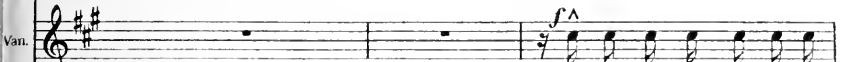
Van.    
 On a vou - lu nous assom-

Lie.    
 On a vou - lu nous assom-

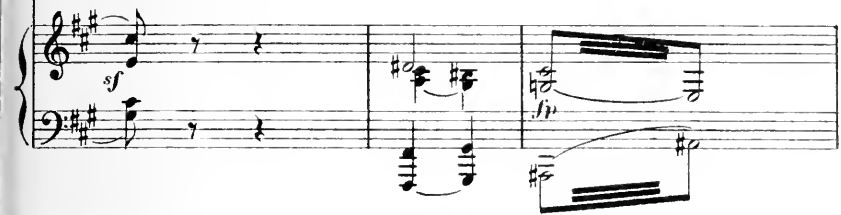

Van.    
 - mer! Nous massacrer, nous dépouil - ler!

Lie.    
 - mer! Nous massacrer, nous dépouil - ler!

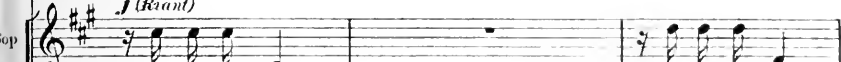
Sop. *f* (Riant)    
 Les as - som - mer! Les dé - pouil - ler!

Alt. *f*    
 Les as - som - mer! Les dé - pouil - ler!

Tén. *f* (Riant)    
 Les as - som - mer! Les dé - pouil - ler!

Bas. *f*    
 Les as - som - mer! Les dé - pouil - ler!

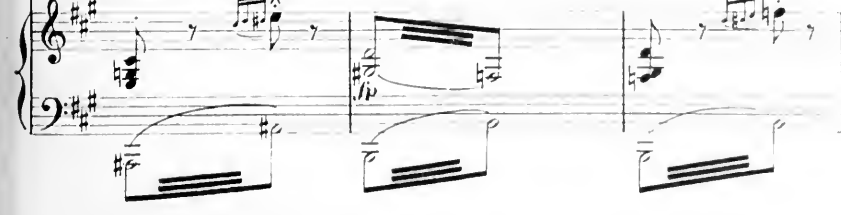

*(récitant)*

Vous pil - ler?

Nous as\_sommer et nous pil - ler,

Nous pil -

Nous as\_sommer et nous pil - ler,

Nous pil -

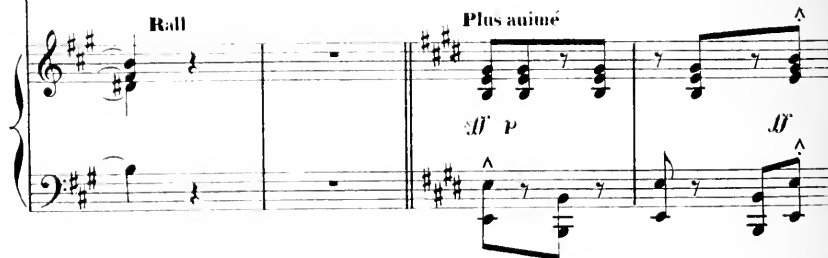

*mf* *ff*

M'au - rait mis en - cor moins à l'ai - se, Au pa - ys des

M'au - rait mis en - cor moins à l'ai - se, Au pa - ys des

*p* *ff* *p*

Van. morts, m'envoy - er.

e Lie. morts, m'envoy - er.

Sopr. Morts, l'en - voy - er. Morts, l'en voyer.

M-Sop. Morts, l'en - voy - er. Morts, l'en voyer.

Tén. Morts, l'en - voy - er. Morts, l'en voyer.

Bas. Morts, l'en - voy - er. Morts, l'en voyer.

ROSITA (*furieuse*)

Vous men

Wan. Au pa-ys des morts l'envoyer, l'en-vo-y-er!

le Lie. Au pa-ys des morts l'envoyer, l'en-vo-y-er!

Sop. Au pa-ys des morts l'envoyer, l'en-vo-y-er!

M-Sop. Au pa-ys des morts l'envoyer, l'en-vo-y-er!

Tén. Au pa-ys des morts l'envoyer, l'en-vo-y-er!

Bas. Au pa-ys des morts l'envoyer, l'en-vo-y-er!

*sf*

Ros. - tez! Vous men - tez! Vous men - tez! C'est

(à WANDERFLOCK)

## Même mouvement

*Chaleureux*

(à la DURABRY)

Ros. 

toi, le seul gre - din! Ah! ne le cro\_yez pas, Ne le cro\_yez

Ros. 

pas; Il est aus\_si men\_teur que laid Ce vi\_lain hom -

Ros. 

\_me, Mal - gré sa suf\_fi - sance et tous ses em\_bar - ras. C'est ca -

Ros. 

\_naille et co\_quin, le nom — dont on te noni - me

Ros. *mf*

Il vou-drait, C'est hor-ri-ble, ac-cu-ser

Ros. *p*

mon a-mant, Mon che-va-lier si beau, Si fier, vaillant, hon-

*Cresc.*

Ros. *ff* **En animant**

- né - te! Vous né-cou-te-rez pas ce four-be qui vous ment, Plus

*sf*

Ros. *ff*

traï-tre qu'il n'est gros, Plus lâ-che qu'il n'est bête! J'en

Mod<sup>to</sup> appassionato

S. ju - re par vos yeux, aus - si vrai qu'ils sont beaux, Aus - si

*Ben legato*

S. vrai qu'en - bril - lant ils re - flè - tent votre à - me, votre

*Sost.* *Cresc.* *f*

*Bien chanté et chaleureux*

S. à - me! Aus - si vrai que l'a - mour - les

*mf*

S. a pris pour flam - beaux, C'est moi, c'est moi que vous croi

*ten.* *f* *Rall* *mf*

En ralent

Ros. *rez,* *O vous, la bon-ne*

*Plus lent*

Ros. *Da - me!*

*Caloroso Cresc.*

*pp ff*

*ff*

*ff* \* *ff* \*

*Sans rall.*

*Sempre f*

*(Enchaînez)*

# VALE SIFFLÉE

(ROSITA, La DUBARRY, ÉON, ANNETTE, FLORE, LAURANGUY, WANDERFLOCK,  
LE LIEUTENANT DE POLICE, SOUBISE, LEBEL, LES DANSEUSES et LES CHŒURS)

Très lent (♩=104)  
(Sifflé)

ÉON  
(Dans la coulisse)

PLANO

Éon

Éon

*Bouche close pp*  
Ros. Ah! \_\_\_\_\_

*Bouche close pp*  
Flo Ah! \_\_\_\_\_

*Bouche close pp*  
Ann. Ah! \_\_\_\_\_

*Bouche close pp*  
la Du. Ah! \_\_\_\_\_

*Bouche close pp*  
Lau. Ah! \_\_\_\_\_

*Bouche close pp*  
Wan. Ah! \_\_\_\_\_

*Bouche close pp*  
le Lie Ah! \_\_\_\_\_

*Bouche close pp*  
Sop. Ah! \_\_\_\_\_

*Bouche close pp*  
Alt. Ah! \_\_\_\_\_

*(Bouche close) pp*  
Tén. Ah! \_\_\_\_\_

*Bouche close pp*  
Bas. Ah! \_\_\_\_\_

- Ros. (Soprano)
- Eon. (Soprano)
- Flo. (Soprano)
- An. (Soprano)
- la Du. (Soprano)
- Lau. (Soprano)
- Wan. (Soprano)
- le Lie. (Soprano)
- Sop. (Soprano)
- Alt. (Alto)
- Tén. (Tenor)
- Bas. (Bass)

The piano accompaniment is written in the right and left hands at the bottom of the page. The vocal parts feature melodic lines with lyrics "Ah!" written below the notes. The piano accompaniment provides harmonic support with chords and moving lines in both hands.

es. Ah! Ah!

on. Ah! Ah!

lo. Ah! Ah!

nn. Ah! Ah!

Du. Ah! Ah!

au. Ah! Ah!

van. Ah! Ah!

Lie. Ah! Ah!

op. Ah! Ah!

it. Ah! Ah!

ri. Ah! Ah!

bas. Ah! Ah!

7 7 7 7

This musical score is for a full vocal ensemble and orchestra. It consists of 14 vocal parts and a piano accompaniment. The vocal parts are arranged in the following order from top to bottom: Ros., Eon, Flo., Ann., la Du., Lau., Wan., le Lie., Sop., Alt., Tén., and Bas. Each vocal part has a melodic line with two 'Ah!' exclamations. The piano accompaniment is located at the bottom of the page, featuring a rhythmic pattern in the right hand and a supporting bass line in the left hand. The score is written in a key signature of one sharp (F#) and a common time signature (C).

Lent

Ros. Ah!

Eon Ah!

Flo. Ah!

Ann. Ah!

la Du. Ah!

Lau. Ah!

Vau. Ah!

le Lie. Ah!

Sop. Ah!

Alt. Ah!

Tén. Ah!

Bas. Ah!

Ah!

Lent

*pp*

*Perdendosi*

*And.*

## MADRIGAL

N<sup>o</sup> 32

(La DUBARRY)

*Rép.* La DUBARRY: Que l'on ose traiter ainsi.

Moderato. (♩ = 158)

La DUBARRY

*mf*

Moi qui sais que pour le cou-ra-ge

*PIANO*

*mf*

a Du.

Pas un n'a pu vous sur-pas-ser, Comment ne vois-je

La Du.

point pas-ser Dans vos yeux un é-clai-de-ra-ge Quand on

(à Eux)

la Du cher - che Quand on cherche à vous of - fen - ser. Expli-quez-

*pp Léger*

la Du - nous donc ce mys - tè - re! Car plus long-temps ne doit se

la Du tai - re Un ca - va - lier de grand re - nom, Un ca - va -

**Rall.**

(à WANDERFLOCK)

la Du - lier de grand re - nom, un ca - va - lier de grand re - nom. Ex - pli - quez -

**Tempo**  
*pp*

Du.

nous donc ce mys - tè - re; Car plus long - temps ne doit se

Du.

tai - re Un ca - va - lier de grand re - nom Ou vous ne

*f* (a Eux)

la Du.

se - riez plus le Che - va - lier d'E - on!

(a WANDERFLOCK)

*sf*

# LETTRE DE RUSSIE

N° 32

(DUO)

(ÉON, La DUBARRY)

Rép. Le LIEUTENANT de POLICE: Trop d'émotions m'ont épuisé!

(♩ = 58)

Large et à la tzigane

(fièrement)

ÉON

PLANO

Sa -

ten.

Eon

lut, mon beau cousin de France, Et qu'il vous plaise d'oubli -

Eon

et  
(La DUBARRY) Continuant

Et d'es-pé -

Tout ce qui pouvait déli - er nos vœux d'a - mour Et d'es-pé -

Croisez

*ten.*

Eon  
loin ont fui les temps d'o - ra - ge. Et dé - ja — le dernier nu-

la Du.  
loin ont fui les temps d'o - ra - ge.

Eon  
a - ge Ac - cep - tez

la Du.  
S'en vo - le — Dans un ciel vermeil. Ac - cep - tez

*p* 3

*Cresc.*

Eon  
donc ce doux mes - sa - ge Où pal - pi - te tant des - pé.

la Du.  
donc ce doux mes - sa - ge Où pal - pi - te tant des - pé.

*p* *Cresc.*

Ten  
 - ran - ce, De mon cœur, C'est le plus doux  
 Du  
 - ran - ce, De mon cœur, C'est le plus doux

Slargando

Ten  
 ga - ge Et que Dieu, Dieu vous pro - tè - ge, Mon beau cou -  
 Du  
 ga - ge Et que Dieu, Dieu vous pro - tè - ge, Mon beau cou -

Ten  
 - sin de Fran - ce. *ten.*  
 Du  
 - sin de Fran - ce. *ten.*

Tempo!

## DUO COMIQUE

N<sup>o</sup> 33

(Le LIEUTENANT DE POLICE ET WANDERFLOCK)

*Rép.* Le LIEUTENANT de POLICE: Sinistre imbécile!

Allegro (♩ = 132)

Le LIEUTENANT

Si vous con-ti-

PIANO

WANDERFLOCK

Ia wohl ge-

le Lie-

-nuez à me tur-lu-pi-ner, à m'a-ga-cet,

Wan-

wiss wa-rum denn nicht!

le Lie-

Oui, à m'a-ga-

Lie.

-cer, à me ra - ser, à me fai - re gaf - fer,

WANDERFLOCK

Ist mir e - gal al - tes Ka - meel!

Vau.

*Cresc.* *f*

A - ber so ein - E - sel

Lie.

*Cresc.* *f*

Vous al - lez vous fai - re ros - ser,

**Più mosso**

Wan. *ha! ha! ha! ha! ha! ha!*

le Lie. Et vous verrez, mon - sieur le cuis - tre, Qui viens po - ser pour

Wan. *ha! ha! ha! ha! ha! ha!*

le Lie. le mi - nis - tre, Com - ment j'ac - co - mode un ha - bleur

**TYROLIENNE**

Wan. *ha! ha! ha! ha! la i la i la i trou la la*

le Lie. Qui n'est au fond qu'un vieux far - ceur, Cré - tin, i - diot,

Wan.   
 trou la la trou la la la la la

e Lie   
 men - teur, goi - treux, fu - miste!

*(Ils tombent l'un  
sur l'autre.)*

Wan.   
 la la la la la la la Eins

e Lie.   
 Vieill' buse, vieux ra - té! Un,

*(Presque parlé)*

Wan.   
 zwei, drei, tiens, tiens, tiens, pan!

e Lie.   
 deux, trois, tiens, tiens, tiens, pan!

## (\*) MARCHÉ TRIOMPHALE

N<sup>o</sup> 34

Rép. TOUS: Vive le Roi!

Fifres seuls sur la scène.

8

PLANO

(Tambours dans la coulisse) *ppp*

8

8

Tambours de la scène

8

8

(\*) A l'Orchestre, cette Marche se joue en LA b.

Trompettes sur la scène (en l'i)

Unis

(ORCH. DE LA SALLE)

(Trompettes de la scène.)

(ORCH. DE LA SALLE)

*Cresc.*

1<sup>o</sup> Tromp. de la scène

(Fifres de la scène avec l'orchestre.)

Unis

## Trompettes de la scène, seules pour le chant.

## (ORCHESTRE DE LA SALLE)

ORCHESTRE SEUL

(Scène) (Orch)

(Scène) Tutti général (Orch. et trompettes)

Rall Trppte Plus lent

Large

## FINAL

N<sup>o</sup> 35

(ROSITA, ÉON, ANNETTE, La DUBARRY, LAURANGUY

ET LES CHŒURS)

*Rép.* La DUBARRY: Ont eu la bonne idée de dire.

*Tempo di Valse* *p* *Bien lié*

ROSITA

On te ca - che - ra!

*PLANO* *p* *Léger*

ÉON

Ros. On m'ar - ran - ge - ra!

Ros. comme ces demoi - sel - - -

Eon. comme ces demoi - sel - - -

la DUBARRY

On te vè - ti - ra comme ces demoi - sel - - -

*M. D.* *M. D.*

Poco rit.

Ros. *ff*  
 - les. Et le bel E - on,

Eon *ff*  
 - les. Et le bel E - on,

Ant. *ff*  
 Et le bel E - on,

la Du. *ff*  
 - les. Et le bel E - on,

Lau. *ff*  
 Et le bel E - on,

Sop. *ff*  
 - CHŒUR  
 Et le bel E - on,

Alt. *ff*  
 Et le bel E - on,

Tén. *ff*  
 Et le bel E on,

Bas. *ff*  
 Et le bel E on,

Poco rit.

*Cresc.* *f* *ff*

Ros. De - ve - nu Su - zon,

Eon. De - ve - nu Su - zon,

Ann. De - ve - nu Su - zon,

la Du. De - ve - nu Su - zon,

Lau. De - ve - nu Su - zon,

Sop. De - ve - nu Su - zon,

Alt. De - ve - nu Su - zon,

Tén. De - ve - nu Su - zon,

Bas. De - ve - nu Su - zon,

Piano accompaniment with chords and melodic lines in both hands.

Poco rit.

Rall.

Lent *Sempre ff*

s. Su - zette ou Ma - non, Sous son co - til - lon, comme un papil -

n. Su - zette ou Ma - non, Sous son co - til - lon, comme un papil -

m. Su - zette ou Ma - non, Sous son co - til - lon, comme un papil -

Du. Su - zette ou Ma - non, Sous son co - til - lon, comme un papil -

au. Su - zette ou Ma - non, Sous son co - til - lon, comme un papil -

pp. Su - zette ou Ma - non, Sous son co - til - lon, comme un papil -

lit. Su - zette ou Ma - non, Sous son co - til - lon, comme un papil -

én. Su - zette ou Ma - non, Sous son co - til - lon, comme un papil -

bas. Su - zette ou Ma - non, Sous son co - til - lon, comme un papil -

Lent *Sempre ff* Rall. Poco rit.

Ros.

Eon

Am.

la Du.

Lau.

Sop.

Alt.

Tén.

Bas

*RIDEAU*

En pressant

*Presto*