

Durbin

STRECH & KASSEL

à M^r Emile Perrin.

(LES)
TROVATELLES

Opéra comique
en un acte,

Paroles de MM

Michel Carré et Jules Lorin,

Musique de

J. DUPRATO.

(Partition) PIANO et CHANT, arrangé par
FERD. VAN-DEN-HEUVEL,

Price 8^f net.

PARIS, COLOMBIER, éditeur,
Rue Vivienne, N°6, au coin du Pass^e Vivienne.

A.V.

Prop^e de l'Editeur p^r la France et l'Étranger.

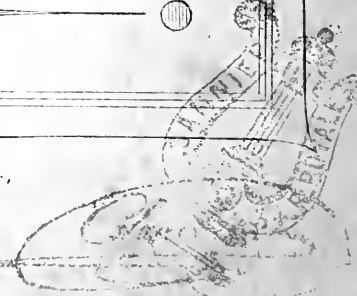

LES TROVATELLES

OPÉRA COMIQUE EN UN ACTE

Musique de **J. DUPRATO.**

Personnages.

Acteurs.

GERONIMO	MM. RIQUIER DELAUNAY.
TIMBERIO	NATHAN.
LELIO	CH. PONCHARD.
NANTINA	M ^{lle} DECROIX.
LA MARQUISE	M ^{me} FÉLIX.
GREGORIO	M. PALIANTI.

Pêcheurs, Lazzarones, Trovatelles.

Catalogue des Morceaux.

	Ouverture	Page	1
N ^{os} 1	Saltarelle et Chœur		15
2	Quintette	Ah! quelle aventure	50
3	Couplets	Tous les ans à fête pareille	59
4	Couplets et Duo	Andronic le porteur d'eau	67
5	Duo	Est-ce bien toi que je revois	82
6	Air	Ah! si j'étais fille	99
7	Duetto	Fi ne m'approchez pas	107
8	Quatuor	Approche donc	118
9	Final	Nantina adieu	149

LES TROVATELLES

OPÉRA COMIQUE EN UN ACTE

Musique de J. DUPRATO.

OUVERTURE.

PIANO.

Presto. (♩ = 144)

ff

f

p

pp

Ped
(15)

Andante non troppo. (♩ = 56)

pp Ped Ped Ped Ped Ped Ped

Ped Ped Ped Ped Ped Ped

un poco piu animato. pp Ped Ped Ped Ped

Ped morendo. rall.

tempo. mf Ped Ped Ped Ped Ped Ped

f Ped Ped Ped Ped Ped Ped

f Ped Ped Ped Ped Ped Ped

7

Ped

5

ppp

p

Ped

Ped

Ped

Ped

Ped

animato.

Ped

Ped

Ped

p

ff

Third system of a piano score. The right hand continues with a melodic line, and the left hand maintains a consistent accompaniment pattern.

Fourth system of a piano score. The right hand has a more active, arpeggiated texture. Dynamics include *pp* in both hands and a *cres.* marking in the right hand.

All.^o

pp marcato. pp

pp

crescendo. ff Ped Ped

pp marcato. tempo. Ped

pp

crescendo. ff Ped

piu animato.
mf e cres.
Ped

f e cres.
ff.

mf e cres.
f e cres.

ff

1.^o tempo.
ff
mf
Ped

un poco rall.

1.^o T.^o

All.^{to}

8.

8.

Sixth system of the piano score. The right hand has a *f e cres.* marking. The left hand accompaniment is very dense with many chords. A *ff* marking is also present.

Seventh system of the piano score. The right hand features a melodic line with slurs. The left hand accompaniment is rhythmic. A *ff* marking is present.

And.^{te} maestoso. (♩ = 52)

Fourth system of a piano score, continuing the triplet patterns. Pedal markings "Ped" are present below the bass line.

Fifth system of a piano score, continuing the triplet patterns. Pedal markings "Ped" are present below the bass line.

N°1.

SALTARELLE ET CHOEUR.

Allegro. (♩ = 96)

GERONIMO.

Tenors.

Basses.

CHOEUR.

Allegro.

PIANO.

f

p

f

Presto. (♩ = 144) *ff*

Ténors. *f* La la

Basses. *pp*

Ni - cet - te ma Ni - cet - te Ne

la la

ris pas de l'a - mour Il est la

la la

qui te guet - te Tu se - ras pri - se un

f ff p

la la la

jour Ni - cet - te ma Ni - cet - te

f ff mf ff

la la la

Ne - ris pas - de l'a - mour Il

mf ff f e dim p

la la

est la qui te guet - te Tu se - ras

ff *p e cres.*

la la Ni - cet - te ma Ni -

pri - se un jour Ni - cet - te ma Ni -

pp *pp* *ff* *p*

cet - te Les cha - grins de l'a

cet - te Les cha - grins de l'a

-mour Ont leur dou - ceur se - crè - te Tu
 -mour Ont leur dou - ceur se - crè - te Tu

l'ap - pren - dras un jour Ni - cet - te *ff*
 l'ap - pren - dras un jour Ni - cet - te *ff*

ma Ni - cet - te Les cha - grins de
 ma Ni - cet - te Les cha - grins de

pp

fa - mour Ont leur dou - ceur se - cre -

pp

fa - mour Ont leur dou - ceur se - cre -

pp

pp

-te Tu l'ap - pren - dras un jour Ni -

-te Tu l'ap - pren - dras un jour Ni -

-cet - te Ma Ni - cet - te les cha - grins

-cet - te Ma Ni - cet - te les cha - grins

de fa - - mour Ont leur dou - ceur se -

de - - fa - - mour Ont leur dou - ceur se -

cresc.

- cre - te Tu l'ap - pren - dras un

- cre - te Tu l'ap - pren - dras un

crec

f

jour Ah!

jour

ff *dim.* *p* *pe morendo.*

*Passes.
p e morendo.*

Ténors.

pp

la la
est la qui te guet - te Tu se - ras

f ff p

la la
prise un jour - Ni - cet - te ma Ni -

f ff mf

la la la
- cet - te ne ris pas de l'a - mour

ff mf ff

la la la

Il est la qui te guet - te Tu

f dim. *ff* *p cresc.*

p

la la Ni - -

se - ras pri - se un jour Ah

p sotto voce.

ff *mf*

- cet - te ma Ni - cet - -

pp
- te Ne ris
pp
ah

p

pas de l'a

mour

pp

J'ai - mais u - ne fil -

- le De no - ble famil - le

Qui m'a plu - a piacere - té là ah!

Ton a - mant fi - dèle

Nuit et jour t'appel - le Chè -

re Nan - ti - na

1. tempo.

CHOEUR.

Tenors. Ou'el le é - tait gen - til

Basses.

la la

Ni - cet - té ma Ni - cet - te Ne

p e staccato.

ff

p

le la ri -

la la

ris pas de l'a - mour Il est la

ff

p

eu - se fil - le

la la

qui te - guet - te tu se - ras pri - se un

f

ff

p

Qui — ma plan — té

la la la

jour Ni — cet — te ma Ni — cet — te

ff *mf* *ff*

la ho — la!

la la la

Ne ris pas de l'a — mour il

mf *ff* *f* *se dim.* *p*

la la

est la qui te guet — te Tu se — ras

ff *p e cres.*

Re - viens
p sotto voce

la la Ni - cel
p sotto voce

pri - se un - jour ah

je ten pri -

- te ma Ni - cel -

e Maî - tres - se ché - ri -
pp

- te Ne ris pas de
pp

Ah

N.º 2.

QUINTETTE.

REP. et ça attire toujours quelque voyageur!

All^o non troppo. (♩ = 104)

NANTINA.

LA MARQUISE.

LELÍO.

TIMBERIO.

GREGORIO.

PIANO.

(ou parle)

ff *pp* m.d.

p e cresc.

f

Par ici, signor! par ici signora!

ff

NANTINA.

Ah quelle aven - tu - re

LA MARQUISE.

Ah quelle a - ven - tu - re Ah quelle aven - tu - re Maudi - te voi -

LELIO.

Ah quelle aven - tu - re Maudi - te voi -

TIMBERIO.

Ah quelle a ven - tu - re Ah quelle aven - tu - re

GREGORIO.

Ah quelle aven - tu - re

fz

f

Ah quelle fi - gu - re - Ah quelle fi - gu - re Vous nous faites
 - tu - re mau - di - te voi - tu - re Chè - re Nan - ti -
 - tu - re mau - di - te voi - tu - re Chè - re Si - gno
 Ah quelle fi - gu - re Bel - le Si - gno
 Ah quelle fi - gu - re Bel - le Si - gno

f

là Ah quelle fi - gure vous nous fai - tes là
 - na re - po - sons nous là Ah quelle aven -
 - ra Chère Si - gno - ra re - po - sons nous là
 - re Dai - gnez en - trer là Ah quelle aven -
 re Dai gnez en trez là

(Cant.)

Ah!

- tu - re Ah quelle aven - tu - re Maudi - te voi - tu - re Maudite voi -

Ah quelle aven - tu - re Maudite voi -

- tu - re Ah quelle aven - tu - re Et quelle fi - gu - re Et quelle fi -

Ah quelle aven - tu - re Et quelle fi -

ah! ah! ah! Ah quelle fi -

- tu - re Ah quelle aven - tu - re Maudi - te voi - tu - re Chère Nanti -

- tu - re Ah quelle aven - tu - re Maudi - te voi - tu - re Chère Signo -

- gu - re Ah quelle aven - tu - re Et quelle fi - gu - re Chère Si gno -

- gu - re Ah quelle aven - tu - re Et quelle fi - gu - re Chère Si gno -

N. *- gu re Vous nous fai - tes là*

M. *- na . Re - posons - nous là*

L. *- ra Re - posons - nous là Chien de voitu - rin Ma - ladroit co -*

T. *- ra Daignez en - trer là*

G. *- ra Daignez en - trer là*

f p p

N. *Ah!*

M. *Chien de voitu -*

L. *- quin Chien de voitu -*

T. *Cher Signor hé - las Ne vous fachez pas*

G. *Cher Signor hé - las Ne vous fachez pas*

f p

N. Cher Si - gnor Ne vous fâ - chez

La M. Le - lio Le - lio Ne vous fâ - chez

L. - rin Maladroit co - quin

T. Cher Signor hé - las Ne vous fâchez

Gr. Cher Signor ne vous fâchez

N. pas Ne vous fâchez pas Ne vous fâchez pas Ne vous fâchez

La M. pas Cher Le - lio Ne vous

L. co - quin fa - quin co -

T. pas Cher Si - gnor ne vous

Gr. pas Cher Si -

sp $\frac{13}{8}$

pas Ne vous fâchez pas

fâ - chez pas Cher Le_lio ne vous fâchez pas

- quin Ma_raud coquin fa_quin maraud fa_quin

fâ - chez pas Cher Signor ne vous fâchez pas

- gnor ne vous fâ - chez pas

Ne vous fâchez pas Ah quelle aven - tu - re

Ah quelle aven - tu - re Ah quelle aven - tu - re Maudi - te voi -

Ah quelle aven - tu - re Maudi - te voi -

Ah quelle aven - tu - re Ah quelle aven - tu - re

Ah quelle aven - tu - re

f

Ah quelle fi - gu - re Ah quelle fi - gu - re Vous nous faites
 - tu - re Ah quelle aven - tu - re Chè - re Nan - ti -
 - tu - re Ah quelle aven - tu - re Chè - re Si - gno -
 Ah quelle aven - tu - re Bel - le Si - gno -
 Ah quelle aven - tu - re Bel - le Si - gno -

f

- là Ah quelle fi - gu - re Vous nous fai - tes là
 - na Re - po - sons - nous là Ah quelle aven -
 - ra Chè - re Si - gno - ra Re - po - sons - nous là
 - ra Dai - gnez en - trer là Ah quelle aven -
 - ra Dai - gnez en - trer là

(Cant.)

S. *Ah!*

M. -tu - re Ah quelle aven - tu - re Maudi - te voi - tu - re Maudi - te voi -

L. Ah quelle aven - tu - re Maudi - te voi -

T. - tu - re Ah quelle aven - tu - re Et quelle fi - gu - re Et quelle fi -

Gr. Ah quelle aven - tu - re Et quelle fi -

S. ah! ah ah ah quelle fi -

M. -tu - re Ah quelle aven - tu - re Maudi - te voi - tu - re Chère Nanti -

L. -tu - re Ah quelle aven - tu - re Maudi - te voi - tu - re Chère Si - gno -

T. - gu - re Ah quelle aven - tu - re Et quelle fi - gu - re Chère Si - gno -

Gr. - gu - re Ah quelle aven - tu - re Et quelle fi - gu - re Chère Si - gno -

-gu-re Vous nous fai - tes là Ah quelle aven - tu - re quelle aven -
 -na Re - po - sons - nous là quelle a - ven - tu - re Mau - di -
 -ra Re - po - sons - nous là quelle a - ven - tu - re Mau - di -
 -ra Daignez en - trer là ah ah ah Ah quelle a - ven -
 -ra Daignez en - trer là ah ah ah Ah quelle a - ven -

pp

pp

pp

pp

f

pp

-tu - re Et quel - le fi - gure Vous nous faites là Quel -
 -te voi - tu - re Mau - di - te voi - tu - re Chè - re
 -te voi - tu - re Mau - di - te voi - tu - re Chè - re
 -ture ah ah ah Ah - quel - le fi - gure Ah ah ah
 -ture ah ah ah Ah quel - le fi - gure Ah ah ah

pp

f

pp

V. *le fi - gure ah! Vous nous faites*

L.M. *Nan - ti - na Re - po - sons - nous là Re - po - sons - nous*

L. *Si - gno - ra Re - po - sons - nous là Re - po - sons - nous*

T. *Ah quel - le fi - gure ah ah ah ah ah ah ah ah*

Gr. *Ah quel - le fi - gure ah ah ah ah ah ah ah ah*

f

N. *là Ah quelle aven - tu - re Quelle aven - tu - re Et quelle fi -*

L.M. *là Quel - le a - ven - tu - re Mau - di - te voi - tu - re*

L. *là Quel - le a - ven - tu - re Mau - di - te voi - tu - re*

T. *ah ah ah ah ah quelle a - ven - ture ah ah ah*

Gr. *ah ah ah ah ah quelle a - ven - ture ah ah ah*

pp pp

gure Vous nous faites là Quel - le fi -

Mau - di - te voi - tu - re Chè - re Nan - ti - na Re -

Mau - di - te voi - tu - re Chè - re Si - gno - ra Re -

Ah quel - le fi - gure ah ah ah Ah quel - le fi -

Ah quel - le fi - gure ah ah ah Ah quel - le fi -

-gure ah!

Vous nous faites là ah

-po - sons - nous la Re - po - sons - nous là Quelle aven - tu -

-po - sons - nous la Re - po - sons - nous là Quelle aven - tu -

-gure ah ah ah ah ah ah ah ah ah ah

-gure ah ah ah ah ah ah ah ah ah ah

f *ff* *ff*

N. ah ah ah ah ah ah ah ah ah ah

M. re Quelle aven_tu - re Re - po - sons - nous

L. re Quelle aven_tu - re Re - po - sons - nous

T. ah ah ah ah ah ah ah ah ah ah

Gr. ah ah ah Dai - gnez en - trer

N. ah ah ah ah ah ah ah ah ah ah

M. là Quelle aven_tu - re Quelle aven_tu - re Re - po -

L. là Quelle aven_tu - re Quelle aven tu - re Re - po -

T. ah ah ah ah ah ah ah ah ah ah

Gr. ah ah ah ah ah Dai - gnez

p
 ah ah ah ah ah ah ah ah ah ah

p
 - sons - nous là Re - po - sons + nous là Re - po -

p
 - sons - nous là Re - po - sons - nous là Re - po -

p
 ah

p
 en - trer la Si - gno - ra Daignez en - trer la Si - gno - ra

p *cres.*

p

f
 ah ah ah ah ah

f
 - sons - nous là

f
 - sons - nous là

f
 ah ah ah ah ah

f
 Daignez en - trer là

f *p* *f* *p*

f *p*

LELIO.

Si je cé - dais à ma co - lé - re

NANTINA.

Vous ê - tes couvert de poussière - re Allez d'abord changer d'ha -

_bit Signor al - lez changer d'ha_bit

LELIO.

Signor al - lez changer d'ha -

_bleu j'é - touf - fe ah j'é - touf - fe de dé -

- bit

- pit Ah mar - qui - se le sot voy - a - ge

C'est Nanti - na qui l'a vou -

TIMB.

Quel divertissant person - na - ge

GREG.

Quel divertissant person - na - ge

eres - - - -

NANT.

Oui mon - sieur ce - la m'a plu Mais c'est

- lu

vous j'en suis bien sû - re Dont la bi - zar - re pa -

-ru - re Et dont les gilets nouveaux Ef - fa -

TIMB.

GREG.

Ef - fa -

Ef - fa -

-rou - chent les che - vaux Ef - farouchent les che -

Ah j'étouf - fe de dépit Ah j'étouf - fe de dé -

-rou - chent les che - vaux Ef - farouchent les che -

-rou - chent les che - vaux Ef - farouchent les che -

un poco animato.

N. *ah ah ah ah ah ah ah ah ah ah ah ah ah ah ah ah*

M. *Allons ma nièce tai - sez - vous!*

L. *- pit*

T. *- vaux tai - sons - nous*

Gr. *- vaux tai - sons - nous*

mf p mf

N. *ah! ah ah ah ah ah ah ah!*

M. *tai - sez - vous Allons ma nièce taisez*

L. *Drôles redoutez mon courroux*

T. *tai - sons - nous tai - sons*

Gr. *tai - sons - nous tai - sons*

f mf p

ah ah, ah ah ah ah ah ah! Ah je me
 vous tai - - - sez - vous Ah quel voya - ge
 Faudra-t'il vous rouer de coups Vraiment j'en ra - ge
 - nous tai - - sons - nous
 - nous tai - - sons - nous

tais mais calmez-vous Je crains vraiment vo_ tre cour_ -
 Ah quel voya - ge Je perds coura - ge Allons ma nièce taisez -
 Je suis en na - ge Je perds coura - ge Je crois que j'en deviendrai
 oui tai - - sons
 oui tai - - sons

roux ah je me tais Mais calmez-vous Je crains que
 vous ah quel vo-ya - ge ah quel vo-ya - ge je perds coura - ge
 fou ah quel vo-ya - ge Je suis en na - ge je perds coura - ge
 nous oui tai -
 nous oui tai -

ment Votre courroux
 Allons ma niè.ce tai-sez vous
 Je crois que j'en viendrai bon Si-gn'ra permet-tez moi de vous di -
 sons nous
 sons nous

fp *ff*

V. Mais je ne ris

T. re Que le moment est mal choisi pour ri re

Piano accompaniment with dynamics *fp* and *ff*.

V. pas

M. La maudite aventure

T. La maudite aventure

B. Nous ne rions pas

B. Nous ne rions pas

Piano accompaniment with dynamics *ff*, *Ped p m.g.*, and *ff*.

Un poco ritenuto . . .

La drô - le de fi - gu - re Ah quelle aven -

- re Ah quelle a - ven - tu - re Ah quelle aven -

- re Ah quelle aven -

Ah quelle a - ven - tu - re Ah quelle aven -

La drô - le de fi - gu - re Ah quelle aven -

mf *ff* *m.d.*

- tu - re Ah quelle fi - gu - re ah quel - le fi -

- tu - re Mau - di - te voi - tu - re mau - di - te voi - tu - re Chè - re

- tu - re Mau - di - te voi - tu - re mau - di - te voi - tu - re Chè - re

- tu - re Ah quel - le fi - gu - re bel - le

- tu - re Ah quel - le fi - gu - re bel - le

f

V. *gu - re vous nous fai - tes là Ah quel - le fi - gu - re vous nous fai - tes*

M. *Nan - ti - a - re - po - sons nous*

L. *Si - gno - ra Chè - re Si - gno - ra re - po - sons nous*

T. *Si - gno - ra dai - gnez en - trer*

Gr. *Si - gno - ra dai - gnez en - trer*

(Bient)

V. *là Ah!*

M. *là Ah quelle a - ven - tu - re Ah quelle a - ven - tu - re Mau - di - te voi -*

L. *là Ah quelle a - ven - tu - re*

T. *là Ah quelle a - ven - tu - re Ah quelle a - ven - tu - re Et quel - le fi -*

Gr. *là Ah quelle a - ven - tu - re*

ah! ah!
 - tu - re Mau - di - te voi - tu - re Ah quelle a - ven - tu - re Mau - di - te voi -
 Mau - di - te voi - tu - re Ah quelle a - ven - tu - re Mau - di - te voi -
 gu - re Et quel - le fi - gu - re Ah quelle a - ven - tu - re Et quel - le fi -
 Et quel - le fi - gu - re Ah quelle a - ven - tu - re Et quel - le fi -

ah! ah quel - le fi - gu - re vous nous fai - tes la Ah quel le a - ven -
 - tu - re Chère Nau - ti - na re - po - sons nous la quelle a - ven -
 - tu - re Chère Si - gno - ra re - po - sons nous la quelle a - ven -
 - gu - re Chère Si - gno - ra dai - gnez en - trer la ah ah ah
 - gu - re Chère Si - gno - ra dai - gnez en - trer la ah ah ah
 f pp

V. tu - re quelle a - ven - tu - re et quel - le fi - gure vous nous fai - tes

M. tu - re mau - di - te voi - tu - re mau - di - te voi -

L. tu - re mau - di - te voi - tu - re mau - di - te voi -

T. ah quelle a - ven - ture ah ah ah ah quel - le fi -

B. ah quelle a - ven - ture ah ah ah ah quel - le fi -

V. là quel - le fi - gure ah !

M. tu - re chè - re Nan - ti - na re - po - sons nous là

L. tu - re chè - re Nan - ti - na re - po - sons nous là

T. - gure ah ah ah ah quel le fi - gure ah ah ah

B. - gure ah ah ah ah quel le fi - gure ah ah ah

Vous nous fai - tes là Ah quel le a - ven - tu - re quelle a - ven -
 re - po - sons nous là quelle a - ven - tu - re Mau - di -
 re - po - sons nous là quelle a - ven - tu - re Mau - di -
 ah ah ah ah ah ah ah ah ah quelle a - ven -
 ah ah ah ah ah ah ah ah ah quelle a - ven -

pp

- tu - re Et quel - le fi - gure Vous nous faites là quel -
 - te voi - tu - re mau - di - te voi - tu - re Chè - re
 - te voi - tu - re mau - di - te voi - tu - re Chè - re
 - ture ah ah ah ah quel - le fi - gure ah ah ah
 - ture ah ah ah ah quel - le fi - gure ah ah ah

S. le fi - gure ah! vous nous faites

M. Nan - ti - na re - po - sons nous là re - po - sons nous

L. Si - gno - ra re - po - sons nous là re - po - sons nous

T. ah quel - le fi - gu - re ah ah ah ah ah ah

B. ah quel - le fi - gu - re ah ah ah ah ah ah

S. là ah ah ah ah ah ah ah ah ah ah

M. là quelle a - ven - tu - re quel le a - ven - tu - re re - po -

L. là quelle a - ven - tu - re quel le a - ven - tu - re re - po -

T. ah ah ah ah

B. ah ah ah ah dai - guez

ah ah ah ah ah

_sons nous là quelle aven_tu re quelle aven_tu

_sons nous là quelle aven_tu re quelle aven_tu

ah ah ah ah ah ah ah ah ah ah ah ah ah

en - trer ah ah ah ah

ah ah ah ah ah ah ah ah ah ah

ah ah ah ah ah ah ah ah ah ah

_re re - po - sons nous là re - po -

_re re po sons nous là re - po -

ah ah ah ah ah ah ah ah ah ah ah ah ah

ah dai - gnez en - trer là Si - gno - ra

ah dai - gnez en - trer là Si - gno - ra

ah dai - gnez en - trer là Si - gno - ra

ah dai - gnez en - trer là Si - gno - ra

ah ah ah ah ah ah ah ah ah ah ah ah ah ah

sous nous là re - po - sous nous-là

sous nous là re - po - sous nous-là

ah ah ah ah ah ah ah ah ah ah ah ah ah ah

daignez entrer là Si-gno-ra daignez entrer là Presto.

res. *f* *ff*

f *ff*

ff

N° 3.

COUPLETS.

RÉP: le couvent de l'annonciade nous ouvre tout exprès ses portes pour cela.

All^o. (♩=112)

TIMBERIO.

un poco ritenuto.

Tous les ans à fé - te pa -

-reil - le Aux pre - miers so - leils des beaux mois Lors - que la

sè - ve monte aux bois Quand l'amour dans les cours s'éveil -

- le On voit ve - nir de loin, de près Quittant leur treille et leurs fi -

animato.

P animato.

- lets Des é - pouseurs de tou - te sor - te

Ils se ran - gent de -

-vant la gran_de por_te du cou_vent la

clo_ che leur jet_ te son gai ca_ ril_ lon Et

cha_ que fil_ let_ te met son co_ til_ lon i_ nti_ le pour_

_ tant aux filles d'ê tre bel_ les aux fi_ an_ cés d'ê tre ga_

poco più lento.

riten.

- lants, Le sort u - nit les plus re - bel - les Et le ha -

fp *riten.*

rall.

Andantino. (♩.=65)

- sard les plus ré - cal - ci - trants, Bien fou, sur mon â - me Qui choi - sit sa

pp rall. *p*

femme Il vaut cent fois mieux Fermer les deux yeux Bien fou, sur mon

f

riten.

â - me Qui choi - sit sa femme Il vaut cent fois mieux Fer - mer les

ff *riten.*

yeux.

8

ff

1. tempo.

Se ma - ri - er, ont dit, nos

p

f

pè - res C'est fol - le - ment plon - ger la main Dans un

p

sac ou le sort ma - lin Cache une an guille et cent vipè -

ff

res Si le die - ton n'est pas men - teur, le connais plus d'un é - pou -

P animato.

- seur Qui compte en vain prendre l'an - guil - - le

Mais bah! cha - - que gail -

- lard Choi - sit u - ne fille au ha - sard La

f *ff*

cé - ré - mo - nie En moins d'un ins - tant Se

trou - ve fi - nie Cha - cun est con - tent, De la sainte cha -

-pelle — On leur ouvre la por - te, Et l'on bé - nit nos amou -

un poco piu lento. ritén. ritén.

-reux — Que — d'é - poux unis d'autre sor - te, Qui cepen -

rall.

a tempo.

N° 4.

COUPLETS ET DUETTO.

REP: Il a raison pourtant, avec son gros bon sens! ah c'est égal,

NANTINA.

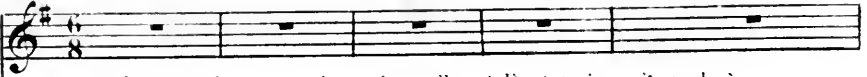

C'est plus fort que moi... toujours elle est là et toujours j'entends à mon oreille cette chanson qui la faisait pleurer et rire tour à tour.

GÉRONIMO.

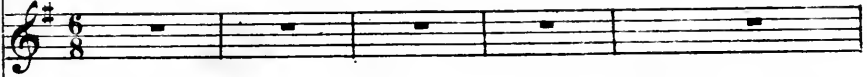

Lento.

All^o moderato.

PIANO.

GÉRONIMO.

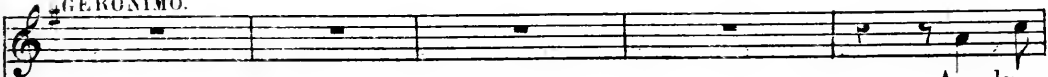

(♩ = 72)

An-dro-

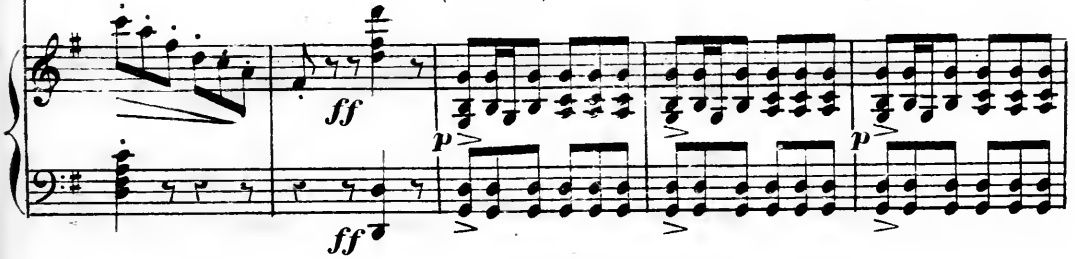

-nic le porteur d'eau Chargé de son double

seau Dans Na - plés chaque ma - tin

rall. tempo.
Re - dit son triste re - frain

Ce que je por - te dans mon seau Ce

n'est ni l'eau du clair ruisseau Ni les pleurs de

la pâ-le aurore Ni le cristal du flot so - nore

Ce que je por - te dès le jour

Ce sont les lar - mes de l'amour .

ah *f* ah *pp* ah! quand pas-se

le porteur d'eau Char-gé de son dou-ble seau Ma tris-tesse et

un poco riten.

suivez le chant.

mon cha-grin S'éveillent à son re-frain Ma tristesse et

tempo.

tempo.

p

mon cha-grin S'é-veil-lent à son re-frain ah

riten.

tempo. *p*

ah! ah! ah ah! ah! tris-te re-

-train

NANTINA.

Eh! mais je recon-

Piu lento.

-mais la voix et la chanson

C'est bien lui c'est bien lui

GERONIMO. NANTINA.
 ah! pauvre gar-

- con En s'en - dor-mant il pense à moi je
 pp

lento. GERONIMO.
 ga - - ge ah!
 lento.

ah! ah! ah! ah! ah! ah!

NANT.

Le ré - veil -

Chè - re Nan - ti - na

pp

ler serait vraiment dom - ma - ge

Andantino. (♩ = 56)

GER.

Beau fruit d'or Tombe encor Comme au doux tems où ma bel - le

p

M'agaçait Et passait Son bras blanc sous la ton- nel - le

NANT. a tempo.
Beau fruit d'or Tombe encor Comme au doux tems où sa

rall.
Beau fruit d'or Tombe en-cor Tombe en-cor

bel - le L'agaçait Et passait Son bras blanc sou la ton-

- nel - le Beau fruit d'or Tombe encor Tombe en -

rall. (circled)

Allegro.

- cor

GER.

Hein! plait-il? qu'est ce -

f *p* *pp* *f* *p* *pp*

8- 8-

- la? Per - son - ne c'est é -

animato assai.

- tran - ge Quel sou - ve - nir Sé - veille en

moi Audoux par - fum de cette o - ran -

sp *rall.*

suivez.

Soprano: Ge - ro - ni - mo

Alto: Nanti -

Piano: *mf*

Soprano: Mon cher Ge - ro - ni -

Alto: - na Nanti - na ma chère Nanti - na

Piano: *ff*

Soprano: - mo Beau fruit d'or Tombe encor

Alto: ah! Beau fruit d'or Tombe encor

Piano: *slargando.* *1^o tempo.* *mf* Ped Ped

Comme au doux tems où sa bel - le Éa - ga - çait

Comme au doux tems où ma bel - - le Ma - ga - çait

Ped

Et pas - sait Son bras blanc sous la ton - nel - le

slargando un poco.

Et passait Son bras blanc sous la ton - nel - le

slargando un poco.

Ped

slargando e cresc.

Tempo.

Beau fruit d'or Tombe encor Beau fruit d'or Tombe en-

Beau fruit d'or Tombe encor Beau fruit d'or Tombe en-

ff

S. *cor* Attends moi là je viens
 G. *piu animato.*
cor Elle vient ô bon

S. -heur Di - ves - se de plai - sir je sens bat - tre mon
 G.

Tempo 4^o

G. *coeur*
f
p *ff* *p*

Zul - li - no le ba - la - din A - vec

son gai tambou - rin Dans Na - ples chaque ma -

- tin Re - dit son joyeux re -

- frain

Ce qui somme en mon tam - bou - rin Ce n'est ni l'é - cho

G. du chagrin Soupir, sanglot, ni plain - te vaine Ni

G. les hélas des cœurs en pei - - - ne Ce qui

G. sonne dans mon tam - bour Ce sont les

The third system shows the vocal line with a melodic line. The piano accompaniment continues with a consistent rhythmic pattern. Dynamics markings include *p* (piano).

G. ri - res de l'amour ah! ah

G. Quand j'entends le tam - bourin Je - ter aux vents

riten.

Tempo.

son refrain

Sou_cis, tris_tesse et chagrin

Tout s'éva_nouit sou_

suivez le chant.

tempo.

riten.

- dain

Sou_cis tris_tesse et chagrin Tout s'é_vanou_it sou_

p riten.

p

- dain

ah!

ah!

ah!

ah!

ah!

ah!

Jo_yeux re-

a tempo.

f

- frain

Ped

N^o 5.
DUO.

RÉP. Et moi donc... je ne suis pas encore revenue de ma surprise!

All^o (♩ = 152)

NANTINA.

Est-ce bien toi que je re -

GERONIMO.

PIANO.

f *p* *f* *p*
p

- vois Est - ce bien toi?..

8

GER.

Oui, sur ma foi!.. Oui, c'est bien

f *p* *f* *p*
p

N. C'est donc toi que je re-

G. moi, oui c'est bien moi... oui. sur ma

f

N. vois C'est donc toi que je re - vois...

G. foi c'est moi c'est moi!...

tr

p

N. Mon pauvre â_nier!...

G. Ma chère Demoi-

mf

p

mf

S. Tou - jours ga - lant...

G. - sel - le Comme vous... toujours

pp

bel

pressez. *3* *3* rallent. *tr*

Moderato. (♩ = 96)

S. Mais, dites-moi, dites pourquoi De - puis huit jours vous avez fui ma

G. - le

GER.

S. vu - e? De - puis ce tems Je vous attends Pour me re -

voir vous n'êtes pas ve - nu e Je me désolais

NANT. GER
Moi je m'ennuyais Je vous ap-pe - lais

Moi, je soupirais Je souffrais
Je pleurais

Je pleurais je mou - rais animato.
ô Nan - ti na chère Signo -

- ri - na An - to - ni - na chère Antoni - net - ta De -

The first system of music consists of a vocal line and a piano accompaniment. The vocal line is in a soprano register, with lyrics: "- ri - na An - to - ni - na chère Antoni - net - ta De -". The piano accompaniment is in the right hand, featuring a series of chords and melodic lines, with trills and slurs. The left hand provides a steady accompaniment with chords.

Maestoso.
- puis qu'un or - dre bar - ba - re Nous - se -

- pa - re Ma - gui - ta - re Ra - con - tenit et

The third system continues the vocal and piano parts. The vocal line has lyrics: "- pa - re Ma - gui - ta - re Ra - con - tenit et". The piano accompaniment remains consistent with the previous systems.

jour - Aux é - chos - d'a - len -

rallent.

- tour ————— Ma peine et mon a -

Tempo 1^o Mod^{to}

NANT.

Ah! loin de toi Bien malgré

rall.

- mour ————— Ma peine et mon a - mour ...

moi Ma chère tante hélas! m'a re - te - nu - - e

GER.

Et chaque jour Avec a - mour O Nan - ti - navous étiez atten - du -

rall.

rall.

Tu m'aimes donc?..

- e...

f

las! qui ne vous aimerait pas... Et vous? et vous?..

p

ment! tu ne devines pas?..

ah!

ff

stargando un poco.

All^o moderato.

Ah! quel_le joie ah! quel_le fê_te Il n'ose croire à cet a -

Ah! quel_le joie ah! quel_le fê_te Je n'ose croire à cet a -

pp

-veu Il dé_rai s'comme il perd la tête Son pau_vre cœur est tout en

-veu J'en de viens fou j'en perds la tête Mon pau_vre cœur est tout en

animato.

feu...

feu... Ah! quel_le joie ah! quel_le fê_te Je n'ose croire à cet a -

p

Il dé - rai - son ne il perd la - tè - te Son pauvre cœur est tout en

veu

feu Ah! quel - le joi -

Ah! quel - le joi -

ff

- e ah! quel - le fê - te ah!

- e ah! quel - le fê - te ah!

p

quel - le fê - te ah! quel - le
 quel - le fê - te ah! quel - le

f *p*

joie ah! quel - le fê - te Il n'ô - se croire à cet a - veu Il dé - raî -
 joie ah! quel - le fê - te Je n'ô - se croire à cet a - veu J'en dé - viens

- somme il perd la tête Son pau - vre cœur est tout en feu
 fou J'en perds la tête Mon pau - vre cœur est tout en feu

p

Si tu m'ai-mes sincè-re-ment

p

ritard. a tempo.

i-ci mé-me

Dans un mo-ment tu peux de-man-der har-di-

ment ma main va d'abord faire em-

Qui moi plait il?..

f *pp* *p*

GER:

NANT:

-plet - te d'un autre ha-bit OÙ mais Et puis reviens i -

- ci dans ta nou-vel-le toi-let-te Voi-ci ma

GER:

NANT:

bour-se Mais... Prends donc... prends donc ni -

GER:

- gaud... Mer-ci mer-ci

Quoi donc?...

Mais j'y son - ge...

f *ff*

Ma - da - me vo - tre tan - te Va fai - re la mé -

pp

- chan - te Et pour me donner u - ne bonne le - çon Peut ê - tre me chas -

- se - rat-on sans fa - çon à coups de ba - ton. non non non non non,

ff

NANT:

GER.

non je sau - rai te dé - fen - dre soit

C'est conve - nu...

donc!... vous pouvez m'at - ten - dre C'est conve -

c'est enten - du c'est con - ve - nu, c'est en - ten -

- nu... c'est en - ten - du, c'est con - ve - nu, c'est en - ten -

du, c'est con - ve - nu, c'est en - ten - du bien conve -

du, c'est con - ve - nu, c'est en - ten - du

1^o tempo.

nu _____ ah! quel_le joie ah! quel_le

bien enten_du ah! quel_le joie ah! quel_le

ff

p

fê_te Il n'ô_se croire à cet a_vou Il dé_rai_somme il perd la

fê_te Je n'ô_se croire à cet a_vou J'en de_viens fou j'en perds la

All^o vivace.

fê_te Son pau_vre cœur est tout en feu Ah! quel_le

fê_te mon pau_vre cœur est tout en feu Ah! quel_le

mf e cres.

joie ah! quel - le fê - te ah!

joie ah! quel - le fê - te ah!

quel - le fê - te ah! quel - le

quel - le fê - te ah! quel - le

ff *mf*

joie ah! quel - le fê - te ah!

joie ah! quel - le fê - te ah!

quell - le fe - te son pau - vre
 quell - le fe - te Mon pau - vre coeur est

ff

Mod^{to} assai.

coeur est en feu
 tout en feu est tout en feu

Ped. *ff* Ped.

Ped. Ped. *ff* Ped. Ped.

Ped. Ped.

N^o 6.

AIR

RÉP. j'ai regretté si souvent de ne pas être une pauvre paysanne!

Andantino . (♩ = 44)

tempo.

SANTINA.

Ah si j'étais

fil - le d'un simple pé - cheur Oud'un la - bou - reur A - vec la ré -

- sil - le et les jupons courts bordés de ve - lours Com - me la mou -

- et - te sur la mer. J'i - rais ou par les gué - rets A - vec la lou -

- et - te do - yeu - se et co - quet - te de mien - vo - le - rais .

p *pp*

f 8va

(♩ = 120)

Ou bien quand les gerbes ver -

p *f* *p*

- meil - les

p *f* *p* *f*

Tom_bent sous la faux des mois_sons Et plustard

au bruit des chansons Lorsque filles et garçons s'en vont ven_danger Sous les treil -

_les Le front or_né de_pis Ou de pampres rou_gis ou de ver -

_vei - ne Sur un char triomphal Je reviendrais au bal

Piu All?

comme une Rei ne

8.

f

p *cres.* *cres.*

mf

Le bal le bal — écoulez ce ste si —

gnal entendez vous sous le ton nel — les Lesons si doux des taren.

tel - - les Jusqu'au matin le tambou - rin quand tout sommeil

p *mf*

- le De ses grelots soudain ré - veille tous les e - chos

f *p* *f*

tous les e - chos

p *pp* *rall.*

Ah si j'étais fil - le d'un simple pé - cheur ou d'un la - bou -

1^o tempo.

pp

reur a - vec la ré - sil - le et les ju - pons courts bordés de ve -

- lours Com - me la mou - et - te Sur la mer ji - rais Ou par les gué -

- rets A - vec l'a - lou - et - te Jo - yeuse et co -

The third system continues the vocal line and piano accompaniment. The lyrics are: "- rets A - vec l'a - lou - et - te Jo - yeuse et co -".

- quet - te je m'en - vo - le - rais ah! ah!

ah! Je men-

mf *ff*

vo - le-rai ah!

p *cresc.*

ah! Je men-

mf *ff*

vo - le-rai avec l'ou - et - te joyeuse et co-

p

8. 8.

- quiet - te a_vec la_lou_ et - te Je_m'en_vo_le_rais
 8. 8.

A_vec la_lou_ et - te Jo_yeuse et co_quet - te
 ff ff

Je_m'en_vo_le_rais Ah! si j'é - tais
 Lento.
 ff pp Ped

fil - le d'un sim - ple pé - cheur
 8.
 Ped Ped morendo. ff

N^o 7.

DUETTO.

RÉP: charmant, vous êtes adorable.

Presto. (♩=152)

NANTINA.

Fi ne m'approchez

LELIO.

PIANO.

f *p*

pas

ff *ff* *p*

LELIO.

Ah! le méchant ca - rac - tè - re

NANTINA.

Nem'approchez

p

pas Ah! ne_m'ap_pro_chez pas Vous

em_pes_tez le_musc à_tren_te pas

p
pp

LELIO.

Vous_vous_y fe_rez jès - pe - re Quand je se -

NANTINA.

Il faut d'à - bord que je_veuille de
- rai - votre é - poux

vous

Ah! bahquelle plaisante - ri - e Vous m'a do-

Qui? moi! non non non non vous vous trompez

- rez Je le pa - ri - e Si si si si vous m'a do -

Un poco piu lento.

Non non non non vous vous trom - pez

rez Si si si si vous me vou -

p
un poco piu lento.

N. *rall.*
 Non non non non vous vous trom - pez *rall.*
 L. - lez Ah! vous mé - pou - se -
rall.

All^o (♩ = 108)
 N. Vous me las - sez Vous m'ennuy - ez Vous me las -
 L. - rez
f *p*

N. - sez vous m'ennuyez. Je vous a - bhor - re Si vous vou - lez Vous l'enten -
 L. - drez Vous l'enten - drez cent fois en - co - re un poco ritenuto.
 Vous m'ad - mi -

N. - drez Vous l'enten - drez cent fois en - co - re un poco ritenuto.
 L. Vous m'ad - mi -
fp

N.

I.

rez Vous ma-do - rez Cha_cun ma-do - - re Et ma - ri -

N.

I.

- es Vous le di - riez Bien mieux en - co - - re Qui vous mai -

Animato . .

Vous me las - sez

Animato e cresc.

N.

I.

Vous mennu_yez Vous me cédez Vous ma - ga -

- mez Vous me von - lez Vous ma dmi - rez Vous ma-do -

N. *- céz vous me las - sez Non non non*

L. *- rez Vous me vou - lez Si si*

ff

All.^o moderato .

LELIO.

L. *A - lors que ne prenez*

L. *vous pour époux Quelque pêcheur duri - va*

f

NANTINA .

L. *- ge Eh! mais Si je l'ai - mais si je l'ai -*

ff

1. *p*

- mais Ou bien l'un des à

1. *f*

- niers Qui vont avec leurs paniers au vil - la

NANT.

1. *ff* *p*

- ge Eh mais si je l'ai - mais si je l'ai -

N. *animato.*

- mais Fau - dra - t-il en - cor vous le

1. *animato.* *tr*

Ah ah ah ah vous vou - lez ri -

animato.

N. di - re Fau - dra - til en - cor vous le

L. re Ah ah ah ah vous voulez vi -

tr

N. di - re Vous me las - sez

L. - re Vous me vou -

Presto.

N. Vous m'ennuy - ez Non non non

L. -lez Vous m'ado - rez vous me vou -

Lento.

S. non vous vous trompez Non non non non vous vous trompez

L. - lez vous me vou - lez Si si si si vous me vou -

S. Non non non non vous vous trom - pez

L. - lez Ah! vous m'é - pon - se -

Piano accompaniment for the second system, featuring chords and a bass line.

S. Vous me las - sez vous m'ennuy - ez Vous me las -

1^o Tempo.

L. - rez Vous ne vou - lez oui vous m'aimez Vous m'admi -

N. *sez vous ni ennuyez je vous abhorre si vous voulez vous l'enten-*
 L. *rez vous ni adorez chacun m'a_dore et ma_riés vous le di-*

f *p*

N. *dreZ vous l'enten_drez cent fois enco - re Vous l'enten -*
 L. *riez vous le di_riez bien mieux enco - re Vous m'admi -*

ff

N. *dreZ cent fois en - co - re Vous m'ennuyez vous me las -*
 L. *rez vous m'a_dorez Vous m'ado_rez vous m'admi -*

N.
 - sez je vous ab - hor - re Vous m'excé - dez vous me las -

L.
 - rez vous ma - do - rez Vous m'ado - rez vous m'admi -

pp

N.
 - sez vous m'en - nuy - ez vous me las - sez vous m'en - nuy -

L.
 - rez vous m'a - do - rez vous me vou - lez oui vous m'ai -

p

N.
 - ez vous m'agacez vous m'excé - dez

L.
 - mez vous m'admirez vous m'ado - rez

ff

N° 8. QUATUOR.

RÉP. Après... je ne comprends pas.

(♩ = 104)

NANTINA. C'est lui! Approche donc

LA MARQUISE.

LELIO. Lui!... qui ça?

GERONIMO. All^o mod^{to}

PIANO. *f* *p* *p*

et du cou - ra - ge

GER. Allons al -

N. 

M.  Je reconnais ce vi - sa - ge

L.  Ah le plaisant per - son - na - ge

G.  - lous décidous-nous

 *f* *p*

N.  du courage

M.  que voulez-vous

L.  que voulez-vous

G.  al - lous

 *ff*

N.  ap - proche

M.  que voulez-vous que

L.  que voulez-vous que

G.  al - lous dé -

S
 donc ap - pro - che donc

M
 vou - lez - vous

L.
 vou - lez - vous

G.
 - ci - dons - nous Mais comment leur di - re la cho - se com -

rall.

S
 -

M
 Que voulez - vous

L.
 Que voulez - vous

G.
 - ment leur di - re la cho - se

All^o (♩ = 176)

rall.

Parlez vous

Parlez vous

Vraiment, je n'ose

Je vous salue

très bien

en - sui - te

Eh bien

en - sui - te

Je vous sa - lue

Je

Mais parlezvi - te a - près
 a - près
 viens je suis

cres.

- près quoi rien!
 vous? quoi rien!
 tu? quoi rien!
 je — non rien non rien

f

LA MARQ

it est fou je le crois it est fou Je le

LELIO.

it est fou Je le

crois

crois

GÉRON.

Je suis... je suis... Ah! tant pis ma

Slagando un poco.

Moderato. (♩=92)

foi Je suis Géro - ni - mo l'A - nier

Et j'en veux bien un au- tre J'ai là tout d'même un

bon métier S'il ne vaut pas le vo- tre

Pour lors je viens en ce mo- ment —

oui je viens Ma- da - me Très poli.

rall.

-ment très humblement Vous de-man-der l'ci pour fem-me la d'moi-

suivez

LA MARQ.

LELLO.

Nantina

Nantina

a tempo.

sel le que voi la La Si-gno-ra Nan-ti-na La d'moi

Slargando un poco. a tempo.

-sel le que voi - la La Si - gno - ra Nan - ti - na La d'moi -

-sel le que voi - la La Si - gno - ra Nan - ti - na La d'moi -

sel - le que voi - la La Si - gno - ra Nau - ti -

animato assai.

- na Ah!

cres.

a piace.

ah Ma - da - me chè - re Da - nie donnez la moi pour fem -

suivez

f p

NANT. a tempo.

Douce espé - ran - - - ce Douce espé - ran - - -

LA MARQ

Quelle impu - den - ce Quelle impu -

LELIO

Quelle impu - den - ce Quelle impu -

GÉR

- me Douce espé - ran - ce Douce espé -

f p

- ce Un jour je pen - se nous serons heureux nous serons heu -
 - den - ce En ma presen - ce for mer de tels
 - den - ce En ma presen ce for mer de tels vœux de tels
 - rai - ce Un jour je pen - se Nous serons heu -

f p

- reux Je sais qu'il m'ai - me Je sais qu'il
 vœux Di - re qu'il l'ai - me Di - re qu'il
 vœux Di - re qu'il l'ai - me Di - re qu'il
 reux Puisqu'elle m'ai - me Puisqu'elle m'ai

f p

m'ai - me Et Dieu lui mè - me Bé - ni - ra - nos
 l'ai - me A l'instant même Sortez de ces lieux de ces
 l'ai - me A l'instant mè - me sor - tez de ces
 - me Le Ciel lui mè - me Bé ni ra nos vœux 'bé - ni - ra - nos

f p *f*

vœux douce es - pé - ran - ce Un jour je pen - se Nous se - rons heu -
 lieux Quelle impu - den - ce
 lieux Quelle impu - den - ce
 vœux Pour lors je viens en ce moment Très po - li -

p

- reux Je sais qu'il m'aime Et Dieu lui-même bé - ni - ra nos

Quelle impu - den - ce

En ma pré - sen - ce

Quelle impu - den - ce

En ma pré - sen - ce

ment très - hum - blement Je viens Ma - dame ici vous de - mander pour

voeux Douce es - pé - rance Un jour je pen - se Nous se - rons heu -

for - mer de tels vœux

Di - re qu'il l'ai - me

for - mer de tels vœux

Di - re qu'il l'ai - me

l'em - me

La d'moi - sel - le que voi -

eres.

reux Je sais qu'il m'aime Et Dieu lui mê - me Bé - ni - ra - nos

A l'instant mê - me Sor - tez de ces

A l'instant mê - me Sor - tez de ces

la La Si - gno - ra Nan - ti -

ff

rit un poco.

vœux Douces es - pe - rance Un jour je pen - se Nous se - rons lieu -

lieux Quelle impu - den - ce

lieux Quelle impu - den - ce

-na Pour lors je viens en ce mo - ment Très po - li -

p

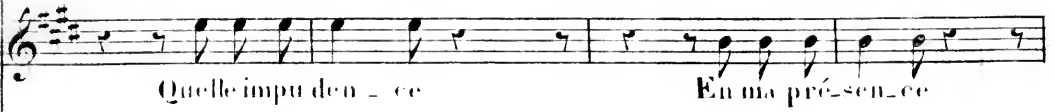
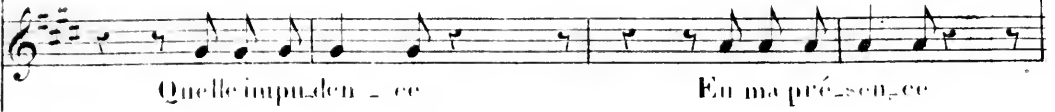

reux Je suis qu'il aime Et Dieu lui mê - me Bé - ni - ra - nos

A l'instant mê - me Sor - tez de ces

A l'instant mê - me Sor - tez de ces

- la La Si - gno - ra Nan - ti -

ff

voux Douce es - pé - ran -

lieux Quelle im - pu - den -

lieux Quelle impu - den -

- na Douce es - pé - rance Un jour je pen -

ff

- ce Douce es - pé - ran - ce Nous es -
 - ce Quelle im - pu - den - ce Sor - tez
 - ce Quelle impu - den - ce Sor - tez
 - se Un jour je pense Nous se - rons heu - reux Nous se -

ff

- rons heu - reux Nous se - rons heu - reux
 de ces lieux Sor - tez de ces lieux
 de ces lieux Sor - tez de ces lieux
 - rons heu - reux Nous se - rons heu - reux

ff silence

LA MARQUISE

Il veut se moquer j'imagi -

- ne

sortez sor-

LELIO.

il a bu voyez sa mi - ne

sort-

NANT

Arretez

- tez

Que vet-el - le nous di - re

- tez

Que vet-el - le nous di - re

A peine je res - pi - re

écoutez

allons cou-

nous attendons

nous écoutons nous

nous attendons

nous écoutons nous

al - lons

al - lons al -

ff

rall.

rage et commençons Mais comment prendront-ils la chose Comment prendront-ils l'écho

é - cou - tons

é - cou - tons

- lons al - lons

p

rall.

All.^o

Vraiment je n'ose

Nous atten_dons

Nous atten_dons

Je veux vous di

re Je veux vous

Nous écoutons

En sui - te

Nous écoutons

En sui - te

dire

C'est que

je

ch bien

Mais parle vi - te

très bien

suis je non rien non

a près tu? quoi

a près vous? quoi

a près quoi

crec. *f* *f*

rien

rien Elle est folle je crois-Elle est folle je

rien Elle est folle je

rien

p

XXXI.

je suis je suis Ah tant pis ma

croi

croi

slargando.

cras

Moderato.

foi Je suis dit on en-fant gâté

mf.

Ma-dame la Mar-qui-se Et je voudrais la

li-berté D'être heureuse à ma qui-se.

Aus - si je viens en ce mo - ment

oui — je viens — ma — tan — te Très poli -

ment très humblement Vous suppli - er d'être indul - gen - te Et de

rall.

suivez.

a tempo.

me donner ce lui que j'ai choi - si pour ma - ri Et de

LA MARQ.

LELIO.

pour mari

pour mari

Slargato un poco a tempo.

me don-ner ce lui que j'ai choi-si pour ma-ri Oui c'est

lui que j'ai choi-si Don-nez le moi pour ma-ri Oui c'est

lui que j'ai choi-si Don-nez le moi pour ma-ri

Animato assai.

ah

à piacere.

Oui Ma-da-me oui Ma-

-da-me Je veux é- tre Je veux être sa fem-

a tempo

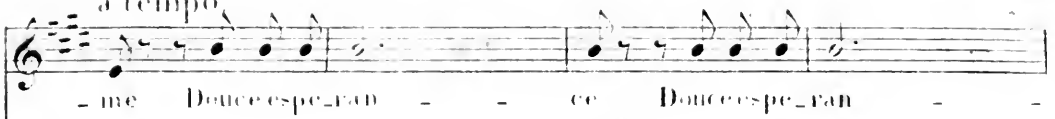

LA MARQUISE.

LILIO.

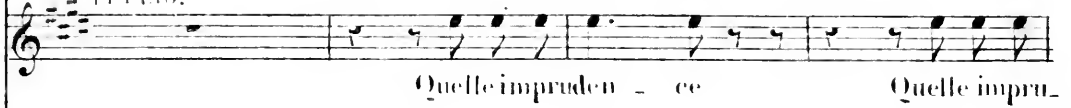

GERONIMO.

*f p**f p**f p**f p*

-reux Je sais qu'il m'ai - me Je sais qu'il
 deux C'est lui qu'elle ai - me C'est lui qu'el
 -reux C'est lui qu'elle ai - me C'est lui qu'el
 -reux Puisqu'elle m'ai - me Puisqu'elle m'ai

f p

m'ai - me Et Dieu lui mè - me Bé - ni - ra - nos
 ai - me A l'instant même Sortez de ces lieux de ces
 ai - me A l'instant mè - me Sor - tez de ces
 - me Le Ciel lui mè - me Bénira nos vœux Bé - ni - ra - nos

f p

veux Douces-pe-rance Un jour je pen-se Nous se-ront lieu-

lieux Quelle impu-den-ce

lieux Quelle impu-den-ce

-veux Pour lors je viens en ce me-ment Très po-li-

p

-reux Je sais qu'il m'aime et Dieu lui mè-me Bé-ni-ra nos

Quelle impu-den-ce En ma pré-sen-ce

-ment Très hum-ble-ment Je viens Ma-da-me Ici vous de-mander pour

vœux Douces pe - ran - ce Un jour je pen - se Nous se - rons heu -

For - mer de tels vœux Di - re qu'il l'ai - me

For - mer de tels vœux Di - re qu'il l'ai - me

fem - me La d'moi - sel - le Que voi -

eres

reux Je sais qu'il m'ai - me et Dieu lui mè - me Bé - ni - ra nos

A l'instant mè - me Sor - tez de ces

A l'instant mè - me Sor - tez de ces

La La Si - gno - ra Nan - ti -

ff

rit un poco

S. *-reux* Doucespé_rance Unjour je pen_se Nous se_rons heu_

M. lieux Quelle impu_den_ce

L. lieux Quelle impu_den_ce

G. -na Pour lors je viens en ce mo_ment Très po_li_

p

V. *-reux* Je sais qu'il m'aime et Dieu lui mé_me Bé_ni_ra nos

M. Quelle impu_den_ce En ma pré_sen_ce

L. Quelle impu_den_ce En ma pré_sen_ce

G. -ment très hum_ble_ment Je viens Ma_dame I_ci vous de_mander pour

V. *vous* Douces - pé - rance En - jour je pen - se Nous se - rons heu -

M. for - mer de tels vœux. Di - re qu'il Fai - me

L. for - mer de tels vœux. Di - re qu'il Fai - me

G. fem - me La d' moi sel - le que voi -

cres

V. - rous Je sais qu'il m'aime Et Dieu lui mê - me Bé - ni - ra nos

M. A l'instant mê - me Sor - tez de ces

L. A l'instant mê - me Sor - tez de ces

- la La Si - gno - ra Nan - ti -

ff

vœux Douce es - pé - ran - ce douce

lieux Quelle im - pu - den - ce quelle

lieux Quelle impu - den - ce

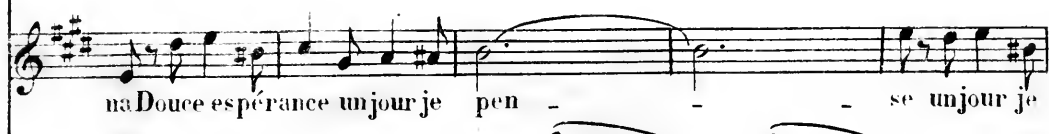

na Douce espérance un jour je pen - se un jour je

es - pé - ran - ce Nous se -

im - pu - den - ce Sor - tez

quelle im - pu - den - ce Sor - tez

pen - se Nous se - rons heu - reux nous se -

rons heu - reux nous se - rons heu - reux

de ces lieux sor - tez de ces lieux

de ces lieux sor - tez de ces lieux

rons heu - reux nous se - rons heu - reux

fp

p

Ped ⊕ Ped ⊕ Ped ⊕ Ped ⊕ Ped ⊕ Ped ⊕

Ped ⊕ Ped ⊕ Ped ⊕ Ped ⊕ Ped ⊕ Ped ⊕

pp

Ped ⊕ Ped ⊕ Ped ⊕

dim. *ff*

N. 9.

FINAL

rep: Adieu vous êtes libre ne reparaissez jamais devant moi.

(parlé)

All.^o (♩ = 69)

NANTINA.

adieu! adieu! a dieu!

LA MARQUISE.

(parlé)

Nantina!

LELIO.

GERONIMO.

TIMBERIO

Dessus.

Tenors.

Basses.

CHOEURS.

PIANO.

(on parle)

fp

fp

f

e rall.

pp e dim.

(parté) All^o All^o moderato. (♩=104)

je saurai bien la retrouver

Èt stesso tempo. (♩=104)

Choir and piano accompaniment for the final section. The choir part is on three staves (Dessus, Tenors, Basses) and the piano accompaniment is on two staves. Dynamics include *pp* and *f*.

CHOEURS.

Dessus. *pp* Nos choix sont faits nous voi là

Tenors. *pp* Nos choix sont faits nous voi là

Basses. *pp* Nos choix sont

prêts Ma - do - ne des époux pro - té - ge nous!

prêts Ma - do - ne des époux pro - té - ge nous!

ff Nous voi - lu prêts.

Un Improvisateur.

(à pleine voix)

Bel - les Tro - va - tel - les

Bel - les Tro - va - tel - les Dieu vous

gar - de d'un é - poux Brutal et ja - loux.

I. m.

II. m.

pp
 Nos choix sont faits Nous voilà prêts Ma - done des époux Protè - ge
pp
 Nos choix sont faits Nous voilà prêts Ma - done des époux Protè - ge

pp
 Nos choix sont faits Nous voi là

III. m.

Ma - ris — trop é - pris — Ma -

IV. m.

nous.

nous.

prêts.

ris trop-pris Dieu vous gar-de d'une é-

peu-se jalouse et bavarde

CHOEUR.
Dessus.
Ténors. Nos choix sont faits nous voila
Basses. Nos choix sont faits nous voila

Nos choix sont

All^o non troppo. MARQUISE.
Eh! bien!

prêts Ma- done des époux proté- ge nous!...

prêts Ma- done des époux proté- ge nous!...

faits nous voi- - la prêts!...

GERONIMO.

Hé-las! Je ne la retrou-ve pas hé -

p e - cres -

- las! Je ne la trou - ve pas

p

TIMBERIO.

Ah! ah! ah! ah! ah! sur mon â - - mel... Tu res-te-ra seul gar-

- çon Regar- de la hel-le fem - me

f

T. Je n'ai-teins pas son men-ton re-gar-de!

GÉROMINO.

T. - gar - de! Ah! laissez moi laissez moi laissez

f e più animato. *P*

Agitato.

G. moi!...

P *cres.*

mf e *cres.*

f

DESSUS.

pp
Mais quelle est cet-te bel - le?... Et d'où vient

TENORS.

pp
Mais quelle est cet-te bel - le?... Et d'où vient

BASSES.

pp
Mais quelle est cet-te bel - le?... Et d'où vient

CHORUR.

fp *f* *fp*
p *p*

NANTINA.

el - le?... Seul i - -

el - le?...

el - le?...

mf *f* *p* *mf* *mf*

- ci de l'hy - men — Re - pous-ses tu la

mf *mf* *mf*

GERONIMO.

NANTINA.

bi?... Cette voix!... Dieu!... c'est el - le!... Géro-ni-

LA MARQUISE.

- moi ne veux tu pas de moi?... Nan-ti-nal!...

LÉLIO.

Nan-ti-nal!...

GERONIMO.

Nan-ti - nal!... c'est bien

LÉLIO.

el - le.... Ah! quel ta-

CHOEUR.

Quelle est bel - - le

Quelle est bel - - le

Quelle est bel - - le

NANTINA.

Me pardon - ne - rez - vous?...

LA MARQUISE.

Viens dans mes bras, Et qu'il soit ton é -

LÉLIO.

bleau!

poux!...

rall?

L'Épouse est di - gne de l'é - poux De leur bonheur je ne suis pas — ja -

Allegro

Larghetto. (♩ = 84) NANTINA avec les Dessus.

CHŒUR.

GÉRONIMO avec les Ténors.

TIMBERIO avec les Basses.

Nos — choix sont faits — nous — voila

Nos — choix sont faits — nous — voila

Nos — choix sont faits — nous — voila

slargando un poco.

CHOEUR.

prêts Ô Ma - do - - ne des é -

prêts Ô Ma - do - - ne des é -

prêts Ô Ma - do - - ne des é -

All^o assai.

- poux — proté - ge nous!...

- poux — proté - ge nous!...

- poux — proté - ge nous!...

8.

Ped. ff